

ภาคผนวก

ภาคผนวก ก.

สำเนาหนังสือแจ้งผลการพิจารณารายงาน
การประเมินผลกระทบสิ่งแวดล้อม
โครงการไทยบัว 2 (THAI BUA II)

ที่ ทส ๑๐๐๙.๕/ ๒ ๒ ๙ ๗ ๕



สำนักงานนโยบายและแผน
ทรัพยากรธรรมชาติและสิ่งแวดล้อม
๑๑๘/๑ อาคารทิปโก้ ๒ ถนนพระรามที่ ๖
แขวงพญาไท เขตพญาไท กรุงเทพฯ ๑๐๔๐๐

๒ '๙ พุทธจิกายน ๒๕๖๗

เรื่อง แจ้งผลการพิจารณารายงานการประเมินผลกระทบสิ่งแวดล้อมโครงการไทยบัว 2 (THAI BUA II)
ของบริษัท ดี ชัวร์ ดีไซน์ แอนด์ คอนสตรัคชั่น จำกัด

เรียน กรรมการผู้จัดการบริษัท ดี ชัวร์ ดีไซน์ แอนด์ คอนสตรัคชั่น จำกัด

สิ่งที่ส่งมาด้วย ๑. สำเนาหนังสือบริษัท กรีนีโอ จำกัด เลขที่ GNO-EIA 046/2567 ลงวันที่ ๓๐ กรกฎาคม ๒๕๖๗
๒. สำเนาหนังสือจังหวัดชลบุรี ที่ ขบ ๐๐๑๔.๒/๔๙๖๑๔ ลงวันที่ ๒๐ พฤศจิกายน ๒๕๖๗
๓. มาตรการป้องกันและแก้ไขผลกระทบสิ่งแวดล้อม และมาตรการติดตามตรวจสอบผลกระทบ
สิ่งแวดล้อมที่โครงการไทยบัว 2 (THAI BUA II) ตั้งอยู่ที่ ถนนสาธิตประโยชน์ ตำบลหนองปรือ
อำเภอบางละมุง จังหวัดชลบุรี ของบริษัท ดี ชัวร์ ดีไซน์ แอนด์ คอนสตรัคชั่น จำกัด ต้องยึดถือ
ปฏิบัติอย่างเคร่งครัด

ตามที่ บริษัท ดี ชัวร์ ดีไซน์ แอนด์ คอนสตรัคชั่น จำกัด ได้มอบหมายและมอบอำนาจให้
บริษัท กรีนีโอ จำกัด จัดทำและเสนอรายงานการประเมินผลกระทบสิ่งแวดล้อมโครงการไทยบัว 2 (THAI BUA II)
ตั้งอยู่ที่ ถนนสาธิตประโยชน์ ตำบลหนองปรือ อำเภอบางละมุง จังหวัดชลบุรี เป็นโครงการประเภทโรงแรม
มีจำนวนห้องพัก ๑๕๒ ห้อง ให้สำนักงานนโยบายและแผนทรัพยากรธรรมชาติและสิ่งแวดล้อม ดำเนินการ
ตามขั้นตอนการพิจารณารายงาน รายละเอียดตามสิ่งที่ส่งมาด้วย ๑

สำนักงานนโยบายและแผนทรัพยากรธรรมชาติและสิ่งแวดล้อม ได้ดำเนินการตามขั้นตอน
การพิจารณารายงาน และจังหวัดชลบุรี ได้แจ้งมติคณะกรรมการผู้ชำนาญการพิจารณารายงานการประเมิน
ผลกระทบสิ่งแวดล้อม ในเขตพื้นที่คุ้มครองสิ่งแวดล้อมจังหวัดชลบุรี ในการประชุม ครั้งที่ ๘/๒๕๖๗ เมื่อวันที่
๑๘ ตุลาคม ๒๕๖๗ คณะกรรมการผู้ชำนาญการฯ มีมติให้ความเห็นชอบรายงานการประเมินผลกระทบ
สิ่งแวดล้อมโครงการไทยบัว 2 (THAI BUA II) ของบริษัท ดี ชัวร์ ดีไซน์ แอนด์ คอนสตรัคชั่น จำกัด รายละเอียด
ตามสิ่งที่ส่งมาด้วย ๒ โดยให้โครงการปฏิบัติตามมาตรการป้องกันและแก้ไขผลกระทบสิ่งแวดล้อม และมาตรการ

ติดตาม...

ติดตามตรวจสอบผลกระทบสิ่งแวดล้อมอย่างเคร่งครัด รายละเอียดตามสิ่งที่ส่งมาด้วย ๓ พร้อมทั้งประสานผู้ได้รับใบอนุญาต เป็นผู้จัดทำรายงานฯ เพื่อจัดทำรายงานฉบับสมบูรณ์ให้เป็นไปตามประกาศสำนักงานนโยบายฯ เรื่อง แนวทางการจัดส่งรายงานการประเมินผลกระทบสิ่งแวดล้อม ลงวันที่ ๕ เมษายน ๒๕๖๕ ต่อไป และหากได้รับอนุญาตจากหน่วยงานอนุญาตแล้วขอความร่วมมือส่งสำเนาใบอนุญาตพร้อมเงื่อนไขให้สำนักงานนโยบายฯ ทราบด้วย ทั้งนี้ ได้มีหนังสือแจ้งบริษัท กรีนีโอ จำกัด เพื่อดำเนินการในส่วนที่เกี่ยวข้องต่อไปด้วยแล้ว

จึงเรียนมาเพื่อโปรดพิจารณา

ขอแสดงความนับถือ

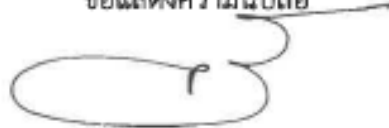

(นายจิรวัดน์ ระดีสุนทร)

รองเลขาธิการ ปฏิบัติราชการแทน

เลขาธิการสำนักงานนโยบายและแผนทรัพยากรธรรมชาติและสิ่งแวดล้อม

กองประเมินผลกระทบสิ่งแวดล้อม

โทรศัพท์ ๐ ๒๒๖๕ ๖๘๑๔

ไปรษณีย์อิเล็กทรอนิกส์ saraban@onep.go.th



ที่ ขบ ๐๐๓๔.๒/๔๙๖๑๕

สิ่งที่ส่งมาด้วย 2	
สำนักงานนโยบายและแผน	
ทรัพยากรธรรมชาติและสิ่งแวดล้อม	
เลขที่ 15254	วันที่ 22 พ.ย. 2567
เวลา 15.50	ผู้รับ นก
ศาลากลางจังหวัดชลบุรี	
ถนนมณฑเสวี ขบ ๒๐๐๐๐	

๒๐

พฤศจิกายน ๒๕๖๗

เรื่อง ผลการพิจารณารายงานการประเมินผลกระทบสิ่งแวดล้อม โครงการ ไทยบัว 2 (THAI BAU II)
ของ บริษัท ดี ซีวีร์ ดีไซน์ แอนด์ คอนสตรัคชั่น จำกัด

เรียน เลขาธิการสำนักงานนโยบายและแผนทรัพยากรธรรมชาติและสิ่งแวดล้อม

อ้างถึง หนังสือสำนักงานนโยบายและแผนทรัพยากรธรรมชาติและสิ่งแวดล้อม
ที่ ทส ๑๐๐๙.๕/๑๖๑๖๒ ลงวันที่ ๒๙ สิงหาคม ๒๕๖๗

สิ่งที่ส่งมาด้วย ๑. รายงานการประชุมคณะกรรมการผู้ชำนาญการฯ ครั้งที่ ๘/๒๕๖๗

เมื่อวันที่ ๑๘ ตุลาคม ๒๕๖๗

จำนวน ๑ ชุด

๒. มาตรการป้องกันและแก้ไขผลกระทบสิ่งแวดล้อม และมาตรการติดตามตรวจสอบผลกระทบ

สิ่งแวดล้อมโครงการ ไทยบัว 2 (THAI BAU II) ของบริษัท ดี ซีวีร์ ดีไซน์ แอนด์

คอนสตรัคชั่น จำกัด

จำนวน ๗ ชุด

ตามหนังสือที่อ้างถึง สำนักงานนโยบายและแผนทรัพยากรธรรมชาติและสิ่งแวดล้อม
แจ้งผลการตรวจสอบและพิจารณาความเห็นเบื้องต้นรายงานการประเมินผลกระทบสิ่งแวดล้อม โครงการ
ไทยบัว 2 (THAI BAU II) เป็นโครงการประเภทโรงแรม ตั้งอยู่ที่ ถนนสาธารณประโยชน์ ตำบลหนองปรือ อำเภอบางละมุง จังหวัดชลบุรี มีจำนวนห้องพัก ๑๕๒ ห้อง จัดทำและเสนอรายงานโดยบริษัท กรีนีโอ จำกัด เพื่อให้
จังหวัดนำเสนอคณะกรรมการผู้ชำนาญการพิจารณารายงานการประเมินผลกระทบสิ่งแวดล้อมในเขตพื้นที่
คุ้มครองสิ่งแวดล้อมจังหวัดชลบุรีพิจารณา นั้น

จังหวัดชลบุรี ได้นำเสนอคณะกรรมการผู้ชำนาญการพิจารณารายงานการประเมินผลกระทบ
สิ่งแวดล้อมในเขตพื้นที่คุ้มครองสิ่งแวดล้อมจังหวัดชลบุรี พิจารณาในการประชุม ครั้งที่ ๘/๒๕๖๗ เมื่อวันที่
๑๘ ตุลาคม ๒๕๖๗ ซึ่งคณะกรรมการผู้ชำนาญการฯ มีมติให้ความเห็นชอบรายงานฯ โดยให้บริษัท กรีนีโอ
จำกัด ทำการแก้ไขข้อมูลเพิ่มเติมในรายงานให้ครบถ้วนสมบูรณ์ และบริษัท กรีนีโอ จำกัด ได้ทำการแก้ไข
ข้อมูลเพิ่มเติมในรายงานครบถ้วนสมบูรณ์ ดังนั้นจึงขอแจ้งมติเห็นชอบรายงานการประเมินผลกระทบสิ่งแวดล้อม

โครงการ...

โครงการ ไทยบัว 2 (THAI BUA II) ของบริษัท ดี ซีวาร์ ดีไซน์ แอนด์ คอนสตรัคชั่น จำกัด พร้อมทั้งมาตรการป้องกัน และแก้ไขผลกระทบสิ่งแวดล้อมและมาตรการติดตามตรวจสอบผลกระทบสิ่งแวดล้อมโครงการดังกล่าว ซึ่งเจ้าของโครงการต้องยึดถือปฏิบัติอย่างเคร่งครัด รายละเอียดปรากฏตามสิ่งที่ส่งมาด้วย

จึงเรียนมาเพื่อโปรดพิจารณาดำเนินการต่อไป

ขอแสดงความนับถือ



รองผู้ว่าราชการจังหวัดชลบุรี ปฏิบัติราชการแทน
ผู้ว่าราชการจังหวัดชลบุรี

สำนักงานทรัพยากรธรรมชาติ
และสิ่งแวดล้อมจังหวัดชลบุรี
โทร./โทรสาร , ๐ ๓๘๔๖ ๗๐๓๔

①
เรียน ผอ. กฟผ.
เพื่อโปรดพิจารณา



นักทรัพยากรบุคคลชำนาญการพิเศษ
รักษาราชการแทนเลขานุการกรม
๒๒ พ.ย. ๒๕๖๒



ที่ ทส ๑๐๐๙.๑/๒๓๐๔๕

ถึง บริษัท กรีนีโอ จำกัด

สำนักงานนโยบายและแผนทรัพยากรธรรมชาติและสิ่งแวดล้อม ขอส่งสำเนาหนังสือ
ที่ ทส ๑๐๐๙.๕/๒๒๙๗๕ ลงวันที่ ๒๘ พฤศจิกายน ๒๕๖๗ เรื่อง แจ้งผลการพิจารณารายงานการประเมิน
ผลกระทบสิ่งแวดล้อมโครงการไทยบัว 2 (THAI BUA II) ตั้งอยู่ที่ ถนนสาธารณประโยชน์ ตำบลหนองปรือ
อำเภอบางละมุง จังหวัดชลบุรี ของบริษัท ดี ชัวร์ ดีไซน์ แอนด์ คอนสตรัคชั่น จำกัด เพื่อโปรดดำเนินการต่อไป

สำนักงานนโยบายและแผน
ทรัพยากรธรรมชาติและสิ่งแวดล้อม
๒ พฤศจิกายน ๒๕๖๗

กองประเมินผลกระทบสิ่งแวดล้อม

โทร. ๐๒ ๒๖๕ ๖๖๑๕

โทรสาร ๐๒ ๒๖๕ ๖๖๑๖

ไปรษณีย์อิเล็กทรอนิกส์ sarabang@onep.go.th

มาตรการป้องกันและแก้ไขผลกระทบสิ่งแวดล้อม
และมาตรการติดตามตรวจสอบผลกระทบสิ่งแวดล้อม
ที่โครงการ ไทยบัว 2 (THAI BUA II)
ตั้งอยู่ที่ทางสาธารณประโยชน์ ตำบลหนองปรือ
อำเภอบางละมุง จังหวัดชลบุรี
ของบริษัท ดี ชัวร์ ดีไซน์ แอนด์ คอนสตรัคชั่น จำกัด
ต้องยึดถือและปฏิบัติตามอย่างเคร่งครัด

ลงนาม

บริษัท ดี ชัวร์ ดีไซน์ แอนด์ คอนสตรัคชั่น

พฤศจิกายน 2567



ลงนาม....

บริษัท กรนโอ จากด

พฤศจิกายน 2567

คณะกรรมการสิ่งแวดล้อม



greeneo
co., ltd.

แบบรายการแสดงผลกระทบสิ่งแวดล้อมที่สำคัญ



มาตรการป้องกันและแก้ไขผลกระทบสิ่งแวดล้อม และมาตรการติดตามตรวจสอบผลกระทบสิ่งแวดล้อม

โครงการ ไทยบัว 2 (THAI BUA II)

ตารางที่ 1 ตารางมาตรการป้องกันและแก้ไขผลกระทบสิ่งแวดล้อมทั่วไป

โครงการ ไทยบัว 2 (THAI BUA II) ตั้งอยู่ที่ทางสาธารณประโยชน์ ตำบลหนองปรือ อำเภอบางละมุง จังหวัดชลบุรี ของบริษัท ดี ชัวร์ ดีไซน์ แอนด์ คอนสตรัคชั่น จำกัด

องค์ประกอบทางสิ่งแวดล้อมและคุณค่าต่างๆ	มาตรการป้องกันและแก้ไขผลกระทบสิ่งแวดล้อม	ระยะเวลาดำเนินการ	ผู้รับผิดชอบ
1. มาตรการทั่วไป	<p>โครงการจะต้องปฏิบัติตามมาตรการป้องกันและแก้ไขผลกระทบสิ่งแวดล้อม และมาตรการติดตามตรวจสอบผลกระทบสิ่งแวดล้อม ตามที่เสนอไว้ในรายงานการประเมินผลกระทบสิ่งแวดล้อม โครงการ ไทยบัว 2 (THAI BUA II) ตั้งอยู่ที่ทางสาธารณประโยชน์ ตำบลหนองปรือ อำเภอบางละมุง จังหวัดชลบุรี เป็นโครงการประเภทอาคารโรงแรม มีจำนวนห้องทั้งสิ้น 152 ห้อง มีขนาดพื้นที่โครงการ 1-0-5.0 ไร่ หรือ 1,620.00 ตร.ม. ประกอบด้วย อาคารโรงแรม สูง 7 ชั้น และชั้นใต้ดิน 1 ชั้น จำนวน 1 อาคาร มีพื้นที่อาคารรวม 7,876.18 ตารางเมตร จัดทำรายงานการประเมินผลกระทบสิ่งแวดล้อม โดยบริษัท กรีนีโอ จำกัด ดังรายละเอียดต่อไปนี้</p> <ol style="list-style-type: none"> โครงการต้องยึดถือปฏิบัติตามมาตรการป้องกันและแก้ไขผลกระทบสิ่งแวดล้อม และมาตรการติดตามตรวจสอบผลกระทบสิ่งแวดล้อม ตามที่เสนอไว้ในรายงานการประเมินผลกระทบสิ่งแวดล้อม โครงการ ไทยบัว 2 (THAI BUA II) อย่างเคร่งครัด โครงการต้องบันทึกผลการติดตามตรวจสอบการดำเนินการหรือการปฏิบัติตามมาตรการป้องกันและแก้ไขผลกระทบสิ่งแวดล้อม และมาตรการติดตามตรวจสอบผลกระทบสิ่งแวดล้อมตามที่เสนอไว้ในรายงานการประเมินผลกระทบสิ่งแวดล้อม และส่งผลการดำเนินการมายังหน่วยงานอนุญาตและสำนักงานนโยบายและแผนทรัพยากรธรรมชาติและสิ่งแวดล้อม ตามแนวทางการเสนอรายงานผลการปฏิบัติตามมาตรการป้องกันและแก้ไขผลกระทบสิ่งแวดล้อม และมาตรการติดตามตรวจสอบผลกระทบสิ่งแวดล้อม 	<p>- ตลอดระยะก่อสร้างและระยะเปิดดำเนินการ</p> <p>- ตลอดระยะก่อสร้างและระยะเปิดดำเนินการ</p> <p>- ตลอดระยะก่อสร้างและระยะเปิดดำเนินการ</p>	<p>- บริษัท ดี ชัวร์ ดีไซน์ แอนด์ คอนสตรัคชั่น จำกัด (หมายเลขโทรศัพท์: 081-8930933) ในฐานะเจ้าของโครงการเป็นผู้รับผิดชอบทั้งหมด อย่างเคร่งครัด</p> <p>- บริษัท ดี ชัวร์ ดีไซน์ แอนด์ คอนสตรัคชั่น จำกัด (หมายเลขโทรศัพท์: 081-8930933) ในฐานะเจ้าของโครงการเป็นผู้รับผิดชอบทั้งหมด อย่างเคร่งครัด</p> <p>- บริษัท ดี ชัวร์ ดีไซน์ แอนด์ คอนสตรัคชั่น จำกัด (หมายเลขโทรศัพท์: 081-8930933) ในฐานะเจ้าของโครงการเป็นผู้รับผิดชอบทั้งหมด อย่างเคร่งครัด</p>

ลงนาม...

บริษัท ดี ชัวร์ ดีไซน์ แอนด์ คอนสตรัคชั่น จำกัด

พฤศจิกายน 2567



ลงนาม.....

บริษัท กรีนีโอ จำกัด

พฤศจิกายน 2567



แบบรายการแสดงผลกระทบสิ่งแวดล้อมที่สำคัญ
มาตรการป้องกันและแก้ไขผลกระทบสิ่งแวดล้อม และมาตรการติดตามตรวจสอบผลกระทบสิ่งแวดล้อม
โครงการ ไทยบัว 2 (THAI BUA II)

ตารางที่ 1 ตารางมาตรการป้องกันและแก้ไขผลกระทบสิ่งแวดล้อมทั่วไป (ต่อ)

โครงการ ไทยบัว 2 (THAI BUA II) ตั้งอยู่ที่ทางสาธารณประโยชน์ ตำบลหนองปรือ อำเภอบางละมุง จังหวัดชลบุรี ของบริษัท ดี ชัวร์ ดีไซน์ แอนด์ คอนสตรัคชั่น จำกัด

องค์ประกอบทางสิ่งแวดล้อมและคุณค่าต่างๆ	มาตรการป้องกันและแก้ไขผลกระทบสิ่งแวดล้อม	ระยะเวลาดำเนินการ	ผู้รับผิดชอบ
	<p>3. ในกรณีที่โครงการมีความจำเป็นต้องเปลี่ยนแปลงรายละเอียดโครงการ หรือมาตรการป้องกันและแก้ไขผลกระทบสิ่งแวดล้อม และมาตรการติดตามตรวจสอบผลกระทบสิ่งแวดล้อม ตามที่เสนอไว้ในรายงานการประเมินผลกระทบสิ่งแวดล้อมที่ได้รับความเห็นชอบไว้แล้ว ให้โครงการแจ้งให้หน่วยงานที่มีอำนาจหน้าที่ในการพิจารณาอนุมัติหรืออนุญาตดำเนินการดังนี้</p> <p>3.1 หากหน่วยงานผู้อนุมัติหรืออนุญาตเห็นว่าการเปลี่ยนแปลงดังกล่าวเกิดผลดีต่อสิ่งแวดล้อมมากกว่า หรือเทียบเท่ามาตรการที่กำหนดไว้ในรายงานการประเมินผลกระทบสิ่งแวดล้อม ที่ได้รับความเห็นชอบไว้แล้ว ให้หน่วยงานผู้อนุมัติหรืออนุญาตรับแจ้งให้เป็นไปตามหลักเกณฑ์ และเงื่อนไขที่กำหนดไว้ในกฎหมายนั้นๆ ต่อไป พร้อมกับให้จัดทำสำเนาการเปลี่ยนแปลงดังกล่าวข้างต้น</p> <p>3.2 หากหน่วยงานผู้อนุมัติหรืออนุญาต เห็นว่าการเปลี่ยนแปลงดังกล่าวอาจกระทบต่อสาระสำคัญในรายงานการประเมินผลกระทบสิ่งแวดล้อมที่ได้รับความเห็นชอบไว้แล้ว ให้หน่วยงานผู้อนุมัติหรืออนุญาตจัดส่งรายงานการเปลี่ยนแปลงดังกล่าวให้สำนักงานนโยบายและแผนทรัพยากรธรรมชาติและสิ่งแวดล้อม เพื่อเสนอให้คณะกรรมการผู้ชำนาญการพิจารณารายงานการประเมินผลกระทบสิ่งแวดล้อม (คชก.) ชุดที่เกี่ยวข้อง ให้ความเห็นชอบก่อนดำเนินการเปลี่ยนแปลง และเมื่อโครงการได้รับอนุมัติหรืออนุญาตให้มีการเปลี่ยนแปลง ให้หน่วยงานผู้อนุมัติหรืออนุญาตแจ้งผลการเปลี่ยนแปลงดังกล่าวให้สำนักงานนโยบายและแผนทรัพยากรธรรมชาติและสิ่งแวดล้อมเพื่อทราบ</p>	<p>- ตลอดระยะก่อสร้างและระยะเปิดดำเนินการ</p>	<p>- บริษัท ดี ชัวร์ ดีไซน์ แอนด์ คอนสตรัคชั่น จำกัด (หมายเลขโทรศัพท์: 081-8930933) ในฐานะเจ้าของโครงการเป็นผู้รับผิดชอบทั้งหมด อย่างเคร่งครัด</p>

ลงนาม.....

บริษัท ดี ชัวร์ ดีไซน์ แอนด์ คอนสตรัคชั่น จำกัด
 พฤศจิกายน 2567

การผู้มีอำนาจลงนาม



ลงนาม.....

บริษัท กรีนโอ จำกัด
 พฤศจิกายน 2567

คณะกรรมการมีสิทธิจัดทำรายงาน



แบบรายการแสดงผลกระทบสิ่งแวดล้อมที่สำคัญ
มาตรการป้องกันและแก้ไขผลกระทบสิ่งแวดล้อม และมาตรการติดตามตรวจสอบผลกระทบสิ่งแวดล้อม
โครงการ ไทยบัว 2 (THAI BUA II)

ตารางที่ 1 ตารางมาตรการป้องกันและแก้ไขผลกระทบสิ่งแวดล้อมทั่วไป (ต่อ)

โครงการ ไทยบัว 2 (THAI BUA II) ตั้งอยู่ที่ทางสาธารณประโยชน์ ตำบลหนองปรือ อำเภอบางละมุง จังหวัดชลบุรี ของบริษัท ดี ชัวร์ ดีไซน์ แอนด์ คอนสตรัคชั่น จำกัด

องค์ประกอบทางสิ่งแวดล้อมและคุณค่าต่างๆ	มาตรการป้องกันและแก้ไขผลกระทบสิ่งแวดล้อม	ระยะเวลาดำเนินการ	ผู้รับผิดชอบ
	<p>4. เมื่อเจ้าของโครงการดำเนินโครงการเสร็จสิ้นแล้ว และก่อนที่มีการโอนสิทธิให้กับนิติบุคคล (ในกรณีที่มีการโอนสิทธิ) เจ้าของโครงการมีหน้าที่ต้องแจ้งให้นิติบุคคลผู้รับโอนทราบถึงสิทธิและหน้าที่ในการปฏิบัติตามมาตรการป้องกันและแก้ไขผลกระทบสิ่งแวดล้อม และมาตรการติดตามตรวจสอบผลกระทบสิ่งแวดล้อม ที่ระบุไว้ในรายงานการประเมินผลกระทบสิ่งแวดล้อมอย่างเคร่งครัด หากเจ้าของโครงการไม่มีหลักฐานการแจ้งสิทธิและหน้าที่ และหลักฐานการรับทราบถึงสิทธิและหน้าที่ดังกล่าวของนิติบุคคล ให้ถือว่าเจ้าของโครงการยังต้องรับผิดชอบตามสิทธิและหน้าที่ ที่กำหนดไว้ในมาตรการป้องกันและแก้ไขผลกระทบสิ่งแวดล้อม และมาตรการติดตามตรวจสอบผลกระทบสิ่งแวดล้อมที่ระบุไว้ในรายงานการประเมินผลกระทบสิ่งแวดล้อมอย่างเคร่งครัด</p> <p>5. หากได้รับการร้องเรียนจากประชาชนว่าได้รับความเดือดร้อน รำคาญจากกิจกรรมการดำเนินการโครงการ หรือโครงการก่อให้เกิดความเสียหายแก่สาธารณสมบัติ หรือชีวิตและทรัพย์สินของประชาชน เจ้าของโครงการหรือนิติบุคคลผู้รับโอนสิทธิและหน้าที่ในการปฏิบัติตามมาตรการป้องกันและแก้ไขผลกระทบสิ่งแวดล้อมและมาตรการติดตามตรวจสอบผลกระทบสิ่งแวดล้อม จะต้องดำเนินการแก้ไขปัญหาดังกล่าวโดยไม่ชักช้า และแจ้งหน่วยงานอนุญาต สำนักงานนโยบายและแผนทรัพยากรธรรมชาติและสิ่งแวดล้อม และหน่วยงานที่เกี่ยวข้องทราบ เพื่อหาแนวทางหรือมาตรการในการแก้ไขปัญหาดังกล่าวต่อไป</p>	<p>- ตลอดระยะก่อสร้างและระยะเปิดดำเนินการ</p> <p>- ตลอดระยะก่อสร้างและระยะเปิดดำเนินการ</p>	<p>- บริษัท ดี ชัวร์ ดีไซน์ แอนด์ คอนสตรัคชั่น จำกัด (หมายเลขโทรศัพท์: 081-8930933) ในฐานะเจ้าของโครงการเป็นผู้รับผิดชอบทั้งหมด อย่างเคร่งครัด</p> <p>- บริษัท ดี ชัวร์ ดีไซน์ แอนด์ คอนสตรัคชั่น จำกัด (หมายเลขโทรศัพท์: 081-8930933) ในฐานะเจ้าของโครงการเป็นผู้รับผิดชอบทั้งหมด อย่างเคร่งครัด</p>
2. การเปลี่ยนแปลงชื่อโครงการ	1. ในกรณีที่เจ้าของโครงการมีความจำเป็นต้องเปลี่ยนแปลงชื่อโครงการ ตามที่เสนอไว้ในรายงานการประเมินผลกระทบสิ่งแวดล้อมที่ได้รับความเห็นชอบไว้แล้ว ให้แจ้งหน่วยงานอนุญาต ได้แก่ กรมการปกครอง สำนักงานนโยบายและแผนทรัพยากรธรรมชาติและสิ่งแวดล้อม และหน่วยงานที่เกี่ยวข้องทราบ ก่อนดำเนินการขออนุญาตประกอบกิจการโรงแรม	- ก่อนดำเนินการขออนุญาตประกอบกิจการโรงแรม	- บริษัท ดี ชัวร์ ดีไซน์ แอนด์ คอนสตรัคชั่น จำกัด (หมายเลขโทรศัพท์: 081-8930933) ในฐานะเจ้าของโครงการเป็นผู้รับผิดชอบทั้งหมด อย่างเคร่งครัด

ลงนาม

บริษัท ดี ชัวร์ ดีไซน์ แอนด์ คอนสตรัคชั่น

พฤศจิกายน 2567



ลงนาม.....

บริษัท กรีนีโอ จำกัด

พฤศจิกายน 2567

คณะกรรมการผู้มีสิทธิจัดทำรายงาน



แบบรายการแสดงผลกระทบสิ่งแวดล้อมที่สำคัญ
มาตรการป้องกันและแก้ไขผลกระทบสิ่งแวดล้อม และมาตรการติดตามตรวจสอบผลกระทบสิ่งแวดล้อม
โครงการ ไทยบัว 2 (THAI BUA II)

ตารางที่ 2 ตารางมาตรการป้องกันและแก้ไขผลกระทบสิ่งแวดล้อม ระยะเวลาก่อสร้าง

โครงการ ไทยบัว 2 (THAI BUA II) ตั้งอยู่ที่ทางสาธารณประโยชน์ ตำบลหนองปรือ อำเภอบางละมุง จังหวัดชลบุรี ของบริษัท ดี ชัวร์ ดีไซน์ แอนด์ คอนสตรัคชั่น จำกัด

องค์ประกอบทาง สิ่งแวดล้อมและคุณค่าต่างๆ	มาตรการป้องกันและแก้ไขผลกระทบสิ่งแวดล้อม	ระยะเวลาดำเนินการ	ผู้รับผิดชอบ
1. ทรัพยากรสิ่งแวดล้อม ทางกายภาพ 1.1 สภาพภูมิประเทศ	1. จัดทำรั้ว Metal Sheet สูง 6 เมตร ล้อมรอบแนวเขตที่ดินของโครงการ เพื่อป้องกันปัญหามลพิษจากการก่อสร้าง อาคารโครงการ และติดตั้ง Mesh Sheet คลุมโดยรอบตัวอาคารและตลอดความสูงของตัวอาคาร กรณีติดต่อกับที่สาธารณะ ต้องมีสิ่งปกคลุมทางเดิน เพื่อป้องกันวัสดุตกหล่นด้วย และติดตั้งป้ายแสดงเขตพื้นที่ก่อสร้าง 2. จัดวางเครื่องมือและอุปกรณ์ต่างๆ ที่ใช้ในงานก่อสร้าง ให้เป็นระเบียบเรียบร้อย 3. กำหนดให้ผู้รับเหมาก่อสร้างปฏิบัติตามมาตรฐานการก่อสร้างที่เหมาะสม โดยเฉพาะงานฐานรากและงานโครงสร้างหลัก รวมถึงกฎกระทรวง ฉบับที่ 4 (พ.ศ. 2526) ออกตามความในพระราชบัญญัติควบคุมอาคาร พ.ศ. 2522 อย่างเคร่งครัด 4. จัดให้มีป้ายประชาสัมพันธ์โครงการขนาด (ก x ย) ไม่น้อยกว่า 2.4 เมตร ยาวไม่น้อยกว่า 4.8 เมตร โดยแสดงชื่อโครงการ เจ้าของโครงการ ประเภทและขนาดโครงการ บริษัทผู้รับเหมา พร้อมระบุชื่อและหมายเลขโทรศัพท์ของเจ้าหน้าที่โครงการ เมืองพัทยา และเลขที่ใบอนุญาตก่อสร้าง พร้อมแสดงช่องทางการรับเรื่องร้องเรียนสำหรับผู้ได้รับผลกระทบ และจัดตั้งกลุ่มไลน์ประสานงาน เพื่อสามารถประสานโครงการ รวมทั้งช่องทางการประสานกับหน่วยงานที่รับผิดชอบ 5. ปรับสภาพพื้นที่ตลอดจนก่อสร้างโครงการ เฉพาะภายในขอบเขตที่ดินของโครงการเท่านั้น 6. จัดให้มีช่องทางรับเรื่องร้องเรียนทุกขกับชุมชนใกล้เคียง ประกอบด้วย หมายเลขโทรศัพท์ หรือกล่องรับฟังความคิดเห็น โดยการติดตั้งกล่องรับฟังความคิดเห็นบริเวณด้านหน้าโครงการ ในตำแหน่งที่สามารถมองเห็นได้ชัดเจน กรณีมีการร้องเรียนให้แก้ไขปัญหาดังกล่าวโดยทันที (ดังรูปที่ 14)	- ตลอดระยะก่อสร้าง	- บริษัท ดี ชัวร์ ดีไซน์ แอนด์ คอนสตรัคชั่น จำกัด (หมายเลข โทรศัพท์: 081-8930933) ในฐานะ เจ้าของโครงการเป็นผู้รับผิดชอบ ทั้งหมด อย่างเคร่งครัด

ลงนาม



บริษัท ดี ชัวร์ ดีไซน์ แอนด์ คอนสตรัคชั่น จำกัด

พฤศจิกายน 2567

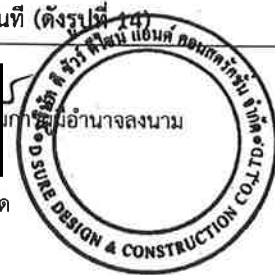

ลงนาม.....



บริษัท กรีนีโอ จำกัด

พฤศจิกายน 2567

คณะกรรมการสิ่งแวดล้อมท้องถิ่น



แบบรายการแสดงผลกระทบสิ่งแวดล้อมที่สำคัญ
มาตรการป้องกันและแก้ไขผลกระทบสิ่งแวดล้อม และมาตรการติดตามตรวจสอบผลกระทบสิ่งแวดล้อม
โครงการ ไทยบัว 2 (THAI BUA II)

ตารางที่ 2 ตารางมาตรการป้องกันและแก้ไขผลกระทบสิ่งแวดล้อม ระยะก่อสร้าง (ต่อ)

โครงการ ไทยบัว 2 (THAI BUA II) ตั้งอยู่ที่ทางสาธารณประโยชน์ ตำบลหนองปรือ อำเภอบางละมุง จังหวัดชลบุรี ของบริษัท ดี ชัวร์ ดีไซน์ แอนด์ คอนสตรัคชั่น จำกัด

องค์ประกอบทางสิ่งแวดล้อมและคุณค่าต่างๆ	มาตรการป้องกันและแก้ไขผลกระทบสิ่งแวดล้อม	ระยะเวลาดำเนินการ	ผู้รับผิดชอบ
	7. จัดให้มีช่องทางรับเรื่องร้องเรียนอย่างน้อย 3 ช่องทางประกอบด้วย โทรศัพท์ Social Network (Line กลุ่ม) จดหมายร้องเรียน เจ้าหน้าที่มวลชนสัมพันธ์ของโครงการ และกล่องรับฟังความคิดเห็น โดยติดตั้งกล่องรับฟังความคิดเห็นบริเวณหน้าโครงการ ในตำแหน่งที่สามารถมองเห็นได้ชัดเจน 8. ติดตามมาตรการป้องกันและแก้ไขผลกระทบสิ่งแวดล้อม และมาตรการติดตามตรวจสอบผลกระทบสิ่งแวดล้อม บริเวณด้านหน้าโครงการที่สามารถเห็นได้ง่ายและชัดเจน 9. ดูแลบริเวณพื้นที่ก่อสร้างให้มีความเป็นระเบียบเรียบร้อย 10. บริษัท ดี ชัวร์ ดีไซน์ แอนด์ คอนสตรัคชั่น จำกัด ต้องดูแลพื้นที่โครงการให้มีความเป็นระเบียบเรียบร้อยตลอดระยะเวลาก่อสร้าง 11. จัดให้มีเจ้าหน้าที่ของโครงการดูแลสภาพรั้วให้มีความสมบูรณ์และมั่นคงแข็งแรง ตลอดระยะก่อสร้าง		
1.2 ดิน และการชะล้างพังทลายของดิน	มาตรการขุดดินและถมดิน 1. กำหนดช่วงเวลาการขุดดินหรือถมดิน เพื่อก่อสร้างฐานราก ระบบสาธารณูปโภคใต้ดิน ให้ดำเนินการเฉพาะช่วงเวลา 08.00-17.00 น. และห้ามขุดดินหรือถมดิน ในวันอาทิตย์และวันหยุดนักขัตฤกษ์ 2. โครงการต้องดำเนินการตาม พ.ร.บ. ขุดดินและถมดิน พ.ศ. 2543 อย่างเคร่งครัด 3. จัดที่จอดรถบรรทุกทุกภายในพื้นที่โครงการ เพื่อนำดินที่ขุดออกจากโครงการใส่รถบรรทุกดิน และขนดินออกจากโครงการ ในช่วงเวลาออกเวลาเร่งด่วน (10.00-15.00 น.) 4. ต้องคลุมท้ายรถบรรทุกให้เรียบร้อย โดยปิดคลุมส่วนบรรทุกทั้งหมด พร้อมผูกยึดผ้าใบกับรถบรรทุกให้แน่นหนา ก่อนออกจากพื้นที่ก่อสร้าง	- ตลอดระยะก่อสร้าง	- บริษัท ดี ชัวร์ ดีไซน์ แอนด์ คอนสตรัคชั่น จำกัด (หมายเลขโทรศัพท์: 081-8930933) ในฐานะเจ้าของโครงการเป็นผู้รับผิดชอบทั้งหมด อย่างเคร่งครัด

ลงนาม

บริษัท ดี ชัวร์ ดีไซน์ แอนด์ คอนสตรัคชั่น จำกัด

พฤศจิกายน 2567



ลงนาม...

บริษัท กรีนีโอ จำกัด

พฤศจิกายน 2567

บุคคลธรรมดาผู้มีสิทธิจัดทำรายงาน



แบบรายการแสดงผลกระทบสิ่งแวดล้อมที่สำคัญ
มาตรการป้องกันและแก้ไขผลกระทบสิ่งแวดล้อม และมาตรการติดตามตรวจสอบผลกระทบสิ่งแวดล้อม
โครงการ ไทยบัว 2 (THAI BUA II)

ตารางที่ 2 ตารางมาตรการป้องกันและแก้ไขผลกระทบสิ่งแวดล้อม ระยะก่อสร้าง (ต่อ)

โครงการ ไทยบัว 2 (THAI BUA II) ตั้งอยู่ที่ทางสาธารณประโยชน์ ตำบลหนองปรือ อำเภอบางละมุง จังหวัดชลบุรี ของบริษัท ดี ชัวร์ ดีไซน์ แอนด์ คอนสตรัคชั่น จำกัด

องค์ประกอบทางสิ่งแวดล้อมและคุณค่าต่างๆ	มาตรการป้องกันและแก้ไขผลกระทบสิ่งแวดล้อม	ระยะเวลาดำเนินการ	ผู้รับผิดชอบ
	5. จัดให้มีจุดล้างล้อรถภายในโครงการ ล้างทำความสะอาดล้อรถบรรทุกดินก่อนออกจากพื้นที่ก่อสร้าง เพื่อป้องกันเศษดินตกหล่นบริเวณถนนด้านหน้าโครงการและโดยรอบ และป้องกันการอุดตันของท่อระบายน้ำ 6. จัดให้มีคนงานทำความสะอาดล้อรถบรรทุกดินและวัสดุก่อสร้างภายในพื้นที่โครงการ โดยใช้สายฉีดน้ำแรงดันสูง (Water Jet) ฉีดล้างเศษดินออกจากล้อรถบรรทุกให้สะอาดก่อนออกจากโครงการ และทำความสะอาดเศษดิน เศษวัสดุก่อสร้างที่ตกหล่นบริเวณถนนและท่อระบายน้ำ 7. จัดให้มีคนงานทำความสะอาดล้อรถบรรทุกชนดิน ณ สถานที่ทิ้งดิน ก่อนออกจากสถานที่ทิ้งดิน 8. ชนส่งดินชุด ในช่วงเวลาขนส่งเป็นช่วงนอกเวลาเร่งด่วน หรือช่วงเวลาที่ไม่มีอยู่ในข้อห้ามของกองบังคับการจราจร 9. จัดให้มีวัสดุคลุมดิน บริเวณที่มีการขุดปรับระดับดินที่มีความเสี่ยงสูงต่อการชะล้างตะกอนดินออกนอกโครงการ โดยใช้ตาข่ายพรางแสงหรือผ้าใบคลุมดินในส่วนที่ขุดดินดังกล่าวก่อนปรับถมกลับ 10. ตรวจสอบอาคารข้างเคียงโครงการ ตลอดระยะก่อสร้าง หากพบว่าเกิดความเสียหาย โครงการต้องหยุดกิจกรรมการก่อสร้างบริเวณนั้นโดยทันที เพื่อปรับเปลี่ยนวิธีการทำงานที่ปลอดภัย และแก้ไขซ่อมแซมอาคารข้างเคียงให้อยู่ในสภาพดีดังเดิม 11. ควบน้ำหน้ารถบรรทุกทุกตามพิกัด และกำชับให้ผู้ขับขีรถบรรทุกปฏิบัติตามพระราชบัญญัติการจราจรทางบก และให้ขับรถด้วยความระมัดระวังเป็นพิเศษ 12. โครงการแจ้งขุดและปรับถมดินภายในพื้นที่โครงการกับเมืองพัทยา ก่อนเริ่มปฏิบัติ 13. ความเสียหายอันเกิดจากการขุดดินและถมดิน ที่ก่อให้เกิดความเดือดร้อนจากการดำเนินโครงการ เจ้าของโครงการจะรับผิดชอบค่าเสียหายทั้งหมดทันที		

ลงนาม.....

บริษัท ดี ชัวร์ ดีไซน์ แอนด์ คอนสตรัคชั่น จำกัด

พฤศจิกายน 2567



ลงนาม.....

บริษัท กรีนีโอ จำกัด

พฤศจิกายน 2567

คณะกรรมการสิ่งแวดล้อมระดับจังหวัด



แบบรายการแสดงผลกระทบสิ่งแวดล้อมที่สำคัญ

มาตรการป้องกันและแก้ไขผลกระทบสิ่งแวดล้อม และมาตรการติดตามตรวจสอบผลกระทบสิ่งแวดล้อม

โครงการ ไทยบัว 2 (THAI BUA II)

ตารางที่ 2 ตารางมาตรการป้องกันและแก้ไขผลกระทบสิ่งแวดล้อม ระยะก่อสร้าง (ต่อ)

โครงการ ไทยบัว 2 (THAI BUA II) ตั้งอยู่ที่ทางสาธารณประโยชน์ ตำบลหนองปรือ อำเภอบางละมุง จังหวัดชลบุรี ของบริษัท ดี ชัวร์ ดีไซน์ แอนด์ คอนสตรัคชั่น จำกัด

องค์ประกอบทาง สิ่งแวดล้อมและคุณค่าต่างๆ	มาตรการป้องกันและแก้ไขผลกระทบสิ่งแวดล้อม	ระยะเวลาดำเนินการ	ผู้รับผิดชอบ
	<p>14. ติดป้ายประชาสัมพันธ์บริเวณด้านข้างของรถขนส่งดิน โดยระบุชื่อบริษัทผู้รับเหมาพร้อมหมายเลขโทรศัพท์ติดต่อ เพื่อให้ผู้พักอาศัยข้างเคียงและผู้ที่เกี่ยวข้องโดยเส้นทางร่วมกับขนส่งดินได้รับทราบข้อมูลและสามารถติดต่อกับผู้รับเหมา ได้โดยตรงในกรณีได้รับความเดือดร้อนจากการขนส่งดิน</p> <p>15. จัดหาแผ่นเหล็กลายหนาปูให้ทั่วบริเวณภายในพื้นที่โครงการที่จะมีรถวิ่งผ่าน เพื่อป้องกันรถจมโคลนในช่วงฝนตก</p> <p>16. จัดให้มีพนักงานทำความสะอาดเศษดิน หินทราย ที่ตกหล่นอยู่นอกรั้วพื้นที่โครงการหรือถนนด้านหน้าโครงการทุกวัน เพื่อไม่ให้เกิดฝุ่นละอองฟุ้งกระจายและในกรณีที่มีเศษดินเปื้อนกรวดหล่น ต้องใช้น้ำฉีดล้างทำความสะอาดโดยทันที</p> <p>17. จัดให้มีเจ้าหน้าที่ดูแลความปลอดภัย เพื่ออำนวยความสะดวกด้านการจราจรเมื่อมีการเข้า-ออกโครงการ</p> <p>18. ติดตั้งกล่องรับความคิดเห็นบริเวณที่ป้อมยามด้านหน้าโครงการ เพื่อรับเรื่องร้องเรียนที่อาจเกิดจากการก่อสร้าง หากพบว่ามีเรื่องร้องเรียนให้แก้ไขปัญหานั้น</p> <p>19. หมั่นทำความสะอาดบริเวณทางาน และบริเวณสถานที่ตั้งดิน เพื่อป้องกันไม่ให้เศษดิน เศษปูน และเศษวัสดุก่อสร้าง อดตันหรือกีดขวางการไหลของน้ำและท่อระบายน้ำด้านหน้าโครงการ</p> <p>20. บริษัท ดี ชัวร์ ดีไซน์ แอนด์ คอนสตรัคชั่น จำกัด ต้องควบคุมให้มีการปฏิบัติตามมาตรการอย่างเคร่งครัด</p> <p><u>มาตรการก่อสร้างฐานราก ระบบสาธารณูปโภค และสุขาภิบาลที่ดิน</u></p> <p>1. จัดให้มีระบบป้องกันดินพังไถในส่วนงานก่อสร้างฐานราก และบ่อบำบัดน้ำเสีย เป็น Sheet Pile ความลึก 12 เมตร เพื่อความปลอดภัยจากการเคลื่อนตัวของดินและป้องกันการพังทลายของดิน ส่วนบ่อหน่วงน้ำ และบ่อบำบัดน้ำเสีย โดยมีวิศวกรโยธาควบคุมการออกแบบระบบค้ำยันให้เป็นไปตามหลักวิศวกรรมและควบคุมการก่อสร้างอย่างใกล้ชิด</p>		

ลงนาม

ผู้มีอำนาจลงนาม

บริษัท ดี ชัวร์ ดีไซน์ แอนด์ คอนสตรัคชั่น จำกัด

พฤศจิกายน 2567



ลงนาม..

บริษัทกรีนเนอ จำกัด

พฤศจิกายน 2567

กรรมการผู้มีสิทธิจัดทำรายงาน



แบบรายการแสดงผลกระทบสิ่งแวดล้อมที่สำคัญ

มาตรการป้องกันและแก้ไขผลกระทบสิ่งแวดล้อม และมาตรการติดตามตรวจสอบผลกระทบสิ่งแวดล้อม

โครงการ ไทยบัว 2 (THAI BUA II)

ตารางที่ 2 ตารางมาตรการป้องกันและแก้ไขผลกระทบสิ่งแวดล้อม ระยะก่อสร้าง (ต่อ)

โครงการ ไทยบัว 2 (THAI BUA II) ตั้งอยู่ที่ทางสาธารณประโยชน์ ตำบลหนองปรือ อำเภอบางละมุง จังหวัดชลบุรี ของบริษัท ดี ชัวร์ ดีไซน์ แอนด์ คอนสตรัคชั่น จำกัด

องค์ประกอบทางสิ่งแวดล้อมและคุณค่าต่างๆ	มาตรการป้องกันและแก้ไขผลกระทบสิ่งแวดล้อม	ระยะเวลาดำเนินการ	ผู้รับผิดชอบ
	<p>2. ตรวจสอบอาคารข้างเคียงโครงการตลอดช่วงระยะเวลาก่อสร้าง หากพบว่าเกิดความเสียหาย โครงการต้องหยุดกิจกรรมการก่อสร้างบริเวณนั้นโดยทันที เพื่อปรับเปลี่ยนวิธีการทำงานที่ปลอดภัย และแก้ไขซ่อมแซมอาคารข้างเคียงให้อยู่ในสภาพดีดังเดิม</p> <p>3. จัดให้มีวิศวกรโครงการเข้าพบผู้พักอาศัยโดยรอบโครงการเป็นประจำตลอดช่วงเวลาก่อสร้าง เพื่อสอบถามถึงผลกระทบจากการก่อสร้างโครงการ หากเกิดปัญหาขึ้นจากการก่อสร้างโครงการเจ้าของโครงการต้องหาแนวทางแก้ไขโดยทันที</p> <p>4. กรณีอาคารข้างเคียงมีความเสียหาย แตกร้าวจากการก่อสร้าง จะต้องกำหนดวิธีการซ่อมแซมให้เป็นไปตามหลักวิชาการและมาตรฐานวิศวกรรม โดยมีการบันทึกความเสียหายร่วมกันระหว่างเจ้าของบ้าน ผู้รับเหมา และบริษัทควบคุมการก่อสร้าง เพื่อสรุปวิธีการซ่อมแซมให้เป็นที่ยอมรับกันทุกฝ่ายก่อนจึงจะเริ่มการซ่อมแซม และเมื่อซ่อมแซมแล้วเสร็จจะต้องมีการตรวจรับงานโดยเจ้าของบ้าน และบริษัทควบคุมการก่อสร้างต้องเข้าไปตรวจสอบ เพื่อรับรองงานว่าเป็นไปตามที่ตกลงกันไว้หรือไม่ โดยขั้นตอนทั้งหมดจะมีเอกสารรับรองรายงานสภาพความเสียหายแนวทางการแก้ไขและซ่อมแซม กำหนดนัดหมายการซ่อม และการตรวจรับจากเจ้าของบ้าน โดยต้องเข้าซ่อมแซมความเสียหายภายใน 15 วัน และ/หรือตามที่ได้ตกลงเวลาความเหมาะสมของทั้ง 2 ฝ่าย</p>		
1.3 คุณภาพอากาศ	<p>มาตรการด้านการประชาสัมพันธ์</p> <p>1. ในระหว่างก่อสร้างโครงการ ต้องจัดให้มีเจ้าหน้าที่จากโครงการเข้าพบผู้พักอาศัยข้างเคียงเป็นประจำตลอดระยะก่อสร้าง และแจ้งชื่อพร้อมหมายเลขโทรศัพท์ที่ติดต่อได้ 24 ชม. เพื่อให้ติดต่อได้โดยตรง</p> <p>2. จัดให้มีช่องทางรับเรื่องร้องเรียนจากชุมชนใกล้เคียง ได้แก่ หมายเลขโทรศัพท์ติดต่อ สื่อสังคมออนไลน์ (เช่น ไลน์กลุ่ม) หรือกล่องรับฟังความคิดเห็น โดยติดตั้งบริเวณด้านหน้าโครงการในตำแหน่งที่สามารถมองเห็นได้ชัดเจน หากมีปัญหา</p>	- ตลอดระยะก่อสร้าง	- บริษัท ดี ชัวร์ ดีไซน์ แอนด์ คอนสตรัคชั่น จำกัด (หมายเลขโทรศัพท์: 081-8930933) ในฐานะเจ้าของโครงการเป็นผู้รับผิดชอบทั้งหมด อย่างเคร่งครัด

ลงนาม

บริษัท ดี ชัวร์ ดีไซน์ แอนด์ คอนสตรัคชั่น จำกัด

พฤศจิกายน 2567

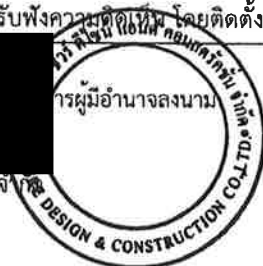

ลงนาม.....

บริษัท กรีนโอ จำกัด

พฤศจิกายน 2567

บุคคลธรรมดาผู้มีสิทธิจัดทำรายงาน



แบบรายการแสดงผลกระทบสิ่งแวดล้อมที่สำคัญ
มาตรการป้องกันและแก้ไขผลกระทบสิ่งแวดล้อม และมาตรการติดตามตรวจสอบผลกระทบสิ่งแวดล้อม
โครงการ ไทยบัว 2 (THAI BUA II)

ตารางที่ 2 ตารางมาตรการป้องกันและแก้ไขผลกระทบสิ่งแวดล้อม ระยะก่อสร้าง (ต่อ)

โครงการ ไทยบัว 2 (THAI BUA II) ตั้งอยู่ที่ทางสาธารณประโยชน์ ตำบลหนองปรือ อำเภอบางละมุง จังหวัดชลบุรี ของบริษัท ดี ชัวร์ ดีไซน์ แอนด์ คอนสตรัคชั่น จำกัด

องค์ประกอบทาง สิ่งแวดล้อมและคุณค่าต่างๆ	มาตรการป้องกันและแก้ไขผลกระทบสิ่งแวดล้อม	ระยะเวลาดำเนินการ	ผู้รับผิดชอบ
	<p>เกิดขึ้นต้องหาแนวทางแก้ไขโดยทันที</p> <p>3. จัดให้มีแผนประชาสัมพันธ์โครงการให้ชุมชนโดยรอบรับทราบถึงแผนการดำเนินการของโครงการอย่างต่อเนื่อง ตั้งแต่เริ่มต้นก่อสร้าง โดยประสานงานกับผู้นำชุมชนโดยรอบพื้นที่โครงการ</p> <p>4. จัดให้มีป้ายประชาสัมพันธ์โครงการขนาด (ก x ย) ไม่น้อยกว่า 2.4 เมตร ยาวไม่น้อยกว่า 4.8 เมตร โดยแสดงชื่อโครงการ เจ้าของโครงการ ประเภทและขนาดโครงการ บริษัทผู้รับเหมา ระยะเวลาที่ใช้ในการก่อสร้าง พร้อมระบุชื่อและหมายเลข โทรศัพท์ของเจ้าหน้าที่โครงการ และเลขที่ใบอนุญาตก่อสร้าง พร้อมแสดงช่องทางการรับเรื่องร้องเรียนสำหรับผู้ได้รับผลกระทบ และจัดตั้ง Line Add เพื่อสามารถประสานโครงการ รวมทั้งช่องทางการประสานกับหน่วยงานที่รับผิดชอบ</p> <p>มาตรการด้านการจัดการพื้นที่ก่อสร้าง</p> <p>1. ติดตั้ง Mesh Sheet (ชนิดกันไฟลาม) ตั้งแต่ชั้นล่างจนถึงชั้นสูงสุดโดยรอบอาคาร เพื่อป้องกันฝุ่นละอองฟุ้งกระจายไปยังอาคารข้างเคียง</p> <p>2. จัดให้มีการวางแผนกองวัสดุในบริเวณพื้นที่ก่อสร้างโครงการเท่าที่จำเป็น</p> <p>3. จัดเทคนิคการก่อสร้างให้เป็นระบบสำเร็จรูปหรือกึ่งสำเร็จรูปที่มีการหล่อคอนกรีตในพื้นที่ก่อสร้างให้น้อยที่สุด</p> <p>4. การกระทำใดๆ ที่อาจก่อให้เกิดมลภาวะ ต้องจัดทำในพื้นที่ที่คลุมผ้าใบหรือในท้องที่มีหลังคา และผนังปิดด้านข้างอีก 3 ด้าน</p> <p>5. ฉีดพรมน้ำภายในบริเวณพื้นที่ก่อสร้างบริเวณที่เป็นแหล่งกำเนิดฝุ่นละออง เช่น ทางเดินรถ จุดกองเศษวัสดุ เป็นต้น ทุกวัน ทั้งนี้ต้องฉีดพรมน้ำให้มีความชื้นตลอดเวลา เพื่อไม่ให้ฝุ่นละอองฟุ้งกระจาย ตลอดระยะเวลาการก่อสร้าง โดยจะเพิ่มความถี่ในการฉีดพรมน้ำหากในแต่ละวันมีปริมาณฝุ่นมาก ซึ่งจะพิจารณาตามความเหมาะสมตามสภาพหน้างานต่อไป</p>		

ลงนาม

ผู้มีอำนาจลงนาม

บริษัท ดี ชัวร์ ดีไซน์ แอนด์ คอนสตรัคชั่น จำกัด

พฤศจิกายน 2567

ลงนาม...

บริษัท กรีนโอ จำกัด

พฤศจิกายน 2567

บุคคลธรรมดาที่มีสิทธิจัดทำรายงาน



แบบรายการแสดงผลกระทบสิ่งแวดล้อมที่สำคัญ

มาตรการป้องกันและแก้ไขผลกระทบสิ่งแวดล้อม และมาตรการติดตามตรวจสอบผลกระทบสิ่งแวดล้อม

โครงการ ไทยบัว 2 (THAI BUA II)

ตารางที่ 2 ตารางมาตรการป้องกันและแก้ไขผลกระทบสิ่งแวดล้อม ระยะก่อสร้าง (ต่อ)

โครงการ ไทยบัว 2 (THAI BUA II) ตั้งอยู่ที่ทางสาธารณประโยชน์ ตำบลหนองปรือ อำเภอบางละมุง จังหวัดชลบุรี ของบริษัท ดี ชัวร์ ดีไซน์ แอนด์ คอนสตรัคชั่น จำกัด

องค์ประกอบทางสิ่งแวดล้อมและคุณค่าต่างๆ	มาตรการป้องกันและแก้ไขผลกระทบสิ่งแวดล้อม	ระยะเวลาดำเนินการ	ผู้รับผิดชอบ
	<p>พร้อมทั้งกวาดฝุ่นละออง และตะกอนภายหลังการฉีดพรมน้ำ เพื่อป้องกันการอุดตันท่อระบายน้ำ และการฟุ้งกระจายอีกครั้ง</p> <p>6. ติดตั้งระบบท่อน้ำฝนระบับน้ำรั่วโครงการก่อสร้าง และบนผ้าใบก่อสร้าง (Mesh Sheet) ที่คลุมอาคารตามความสูงของอาคาร และให้ดำเนินการเครื่องพ่นละอองน้ำตลอดเวลาในช่วงที่มีกิจกรรมการทำงานและดำเนินการต่อเนื่อง ไปจนกว่าจะดำเนินการด้านภูมิสถาปัตย์แล้วเสร็จ</p> <p>7. บริเวณปากทางเข้า-ออกเชื่อมกับถนนสาธารณประโยชน์ ต้องปิดทับตลอดเวลาโดยเปิดเฉพาะเมื่อมีรถเข้า-ออก และต้องรักษาพื้นผิวให้สะอาดปราศจากเศษหิน ดิน ทราย หรือฝุ่น ตกค้างจนการก่อสร้างแล้วเสร็จ</p> <p>8. บริษัท ดี ชัวร์ ดีไซน์ แอนด์ คอนสตรัคชั่น จำกัด จะต้องควบคุมให้ผู้รับเหมาปฏิบัติตามมาตรการที่ระบุไว้ในรายงานการประเมินผลกระทบสิ่งแวดล้อมที่ได้รับความเห็นชอบอย่างเคร่งครัด</p> <p>9. โครงการต้องจัดให้มีบริษัทผู้ควบคุมงานก่อสร้าง ควบคุมผู้รับเหมาก่อสร้างให้ปฏิบัติตามมาตรการที่ระบุไว้ในรายงานการประเมินผลกระทบสิ่งแวดล้อมที่ได้รับการเห็นชอบอย่างเคร่งครัด และจะนำมาตรการในรายงานการประเมินผลกระทบสิ่งแวดล้อม (EIA) ระบุใน TOR เพื่อให้ผู้รับเหมาทราบมาตรการที่จะต้องปฏิบัติตั้งแต่ต้นในการประมูลงานก่อสร้างของโครงการ</p> <p>10. โครงการจะติดตามสถานการณ์คุณภาพอากาศจากกรมควบคุมมลพิษ เพื่อให้ทราบข้อมูลคุณภาพอากาศบริเวณโครงการในแต่ละวัน และหากพบว่าคุณภาพอากาศบริเวณพื้นที่โครงการตั้งอยู่ ได้แก่ ค่าฝุ่นละอองขนาดไม่เกิน 2.5 ไมครอน ($PM_{2.5}$) มีค่าความเข้มข้นเกินค่ามาตรฐานที่ 50 ไมโครกรัม/ลบ.ม. หรือมีค่าดัชนีคุณภาพอากาศ (ค่า AQI) อยู่ในระดับที่อาจส่งผลกระทบต่อสุขภาพ จะหยุดกิจกรรมก่อสร้างที่ก่อให้เกิดค่าฝุ่นละอองขนาดไม่เกิน 2.5 ไมครอน ($PM_{2.5}$) ทันทีได้แก่ งานที่ใช้เครื่องจักรและยานพาหนะที่ใช้เครื่องยนต์ดีเซล งานขนส่งวัสดุก่อสร้างเข้าสู่พื้นที่โครงการ งานตัด เเจาะ</p>		

ลงนาม

บริษัท ดี ชัวร์ ดีไซน์ แอนด์ คอนสตรัคชั่น จำกัด

พฤศจิกายน 2567



ลงนาม...

บริษัท กรนเอ จำกัด

พฤศจิกายน 2567

โครงการไทยบัว 2 (THAI BUA II) รายงาน



แบบรายการแสดงผลกระทบสิ่งแวดล้อมที่สำคัญ
มาตรการป้องกันและแก้ไขผลกระทบสิ่งแวดล้อม และมาตรการติดตามตรวจสอบผลกระทบสิ่งแวดล้อม
โครงการ ไทยบัว 2 (THAI BUA II)

ตารางที่ 2 ตารางมาตรการป้องกันและแก้ไขผลกระทบสิ่งแวดล้อม ระยะก่อสร้าง (ต่อ)

โครงการ ไทยบัว 2 (THAI BUA II) ตั้งอยู่ที่ทางสาธารณประโยชน์ ตำบลหนองปรือ อำเภอบางละมุง จังหวัดชลบุรี ของบริษัท ดี ชัวร์ ดีไซน์ แอนด์ คอนสตรัคชั่น จำกัด

องค์ประกอบทาง สิ่งแวดล้อมและคุณค่าต่างๆ	มาตรการป้องกันและแก้ไขผลกระทบสิ่งแวดล้อม	ระยะเวลาดำเนินการ	ผู้รับผิดชอบ
	<p>เจียร์ ชัดแต่งผิวคอนกรีต หรือที่ก่อให้เกิดฝุ่นละออง และหากหน่วยงานภาครัฐขอความร่วมมือให้หยุดการก่อสร้างโครงการชั่วคราว โครงการต้องให้ความร่วมมืออย่างเคร่งครัด</p> <p>11. ติดป้ายแสดงผลการตรวจวัดคุณภาพอากาศ เสียง และสั่นสะเทือน บริเวณด้านหน้าโครงการ</p> <p>มาตรการด้านการขุดดิน</p> <p>1. จัดเตรียมพื้นที่สำหรับล้างล้อรถบรรทุกภายในพื้นที่ก่อสร้าง ให้คนงานใช้สายฉีดน้ำ ล้างเศษดินออกจากล้อรถบรรทุกให้สะอาดก่อนวิ่งออกภายนอกโครงการ และทำความสะอาดดินเศษวัสดุก่อสร้างที่ตกหล่นบริเวณถนน และท่อระบายน้ำ</p> <p>2. จำกัดความเร็วรถบรรทุกขนส่งวัสดุอุปกรณ์ก่อสร้างให้มีความเร็วไม่เกิน 20 กม./ชม. เมื่อผ่านพื้นที่ชุมชนหนาแน่น</p> <p>3. ขนส่งวัสดุก่อสร้างในช่วงเวลากลางวัน โดยขนส่งนอกช่วงเวลาเร่งด่วน และเจ้าพนักงานตำรวจท้องที่อนุญาตให้รถบรรทุกสามารถสัญจรบริเวณโครงการได้</p> <p>4. จัดให้มีที่ล้างล้อบริเวณทางเข้าออกพื้นที่ก่อสร้าง หรือให้มีคนงานฉีดล้างล้อรถบรรทุกก่อนออกสู่ถนน</p> <p>5. บริเวณปากทางเข้า-ออกเชื่อมกับทางสาธารณะด้านเหนือ ต้องปิดทับตลอดเวลา โดยเปิดเฉพาะเมื่อมีรถเข้า-ออก และต้องรักษาพื้นผิวให้สะอาดปราศจากเศษหิน ดิน หินกรวด หรือฝุ่นตกค้างจนการก่อสร้างแล้วเสร็จ</p> <p>มาตรการด้านการเตรียมและดูแลพื้นที่ก่อสร้าง</p> <p>1. การกองวัสดุที่มีฝุ่นหรือเศษวัสดุที่เลื้อยไถภายในพื้นที่ของโครงการ ต้องปิดหรือคลุมด้วยผ้าใบให้มิดชิด</p> <p>2. ผงซีเมนต์หรือเคมีภัณฑ์ที่ใช้ในการก่อสร้างต้องบรรจุในภาชนะที่ปิดมิดชิด หากมีผงซีเมนต์มากกว่า 20 ถุง ต้องคลุมด้วยผ้าคลุมหรือเก็บในตู้ปิดล้อม</p>		

ลงนาม.....

.....การผู้มีอำนาจลงนาม

บริษัท ดี ชัวร์ ดีไซน์ แอนด์ คอนสตรัคชั่น จำกัด

พฤศจิกายน 2567

ลงนาม.....

.....บุคคลธรรมดาหรือนิติบุคคล

บริษัท กรีนีโอ จำกัด

พฤศจิกายน 2567



แบบรายการแสดงผลกระทบสิ่งแวดล้อมที่สำคัญ
มาตรการป้องกันและแก้ไขผลกระทบสิ่งแวดล้อม และมาตรการติดตามตรวจสอบผลกระทบสิ่งแวดล้อม
โครงการ ไทยบัว 2 (THAI BUA II)

ตารางที่ 2 ตารางมาตรการป้องกันและแก้ไขผลกระทบสิ่งแวดล้อม ระยะก่อสร้าง (ต่อ)

โครงการ ไทยบัว 2 (THAI BUA II) ตั้งอยู่ที่ทางสาธารณประโยชน์ ตำบลหนองปรือ อำเภอบางละมุง จังหวัดชลบุรี ของบริษัท ดี ชัวร์ ดีไซน์ แอนด์ คอนสตรัคชั่น จำกัด

องค์ประกอบทางสิ่งแวดล้อมและคุณค่าต่างๆ	มาตรการป้องกันและแก้ไขผลกระทบสิ่งแวดล้อม	ระยะเวลาดำเนินการ	ผู้รับผิดชอบ
	<p>3. จัดให้มีรถบรรทุกมารับกองวัสดุที่อาจก่อให้เกิดฝุ่นในบริเวณพื้นที่ก่อสร้างไปกำจัดเป็นประจำ</p> <p>4. จัดให้มีพนักงานคอยกวาดเศษดิน หินทราย ที่ตกหล่นบริเวณด้านหน้าโครงการ และบริเวณใกล้เคียง โดยในกรณีที่มีเศษดินเปื้อนสกปรกต้องทำความสะอาด โดยใช้น้ำฉีดและกวาดพื้นให้สะอาดโดยทันที</p> <p>มาตรการด้านการเดินรถและใช้เครื่องจักร</p> <p>1. ใช้ผ้าใบคลุมท้ายรถบรรทุกที่ใช้ขนส่งวัสดุก่อสร้าง หิน ทราย เพื่อป้องกันการร่วงหล่นลงบนถนนที่ใช้เป็นเส้นทางขนส่ง</p> <p>2. กำหนดให้มีมาตรการล้างล้อรถบรรทุกที่เข้า-ออกพื้นที่โครงการ โดยใช้แรงดันน้ำสูงฉีดชะล้างทำความสะอาดล้อรถและช่วงล่างของรถบรรทุกบริเวณทางเข้า-ออกพื้นที่โครงการ เพื่อป้องกันฝุ่นละอองและโคลนที่ติดกับล้อรถ</p> <p>3. อุปกรณ์และเครื่องจักรกลที่มีการใช้งานเป็นครั้งคราว ให้ดับเครื่องลงระหว่างการพัก</p> <p>4. ใช้อุปกรณ์เครื่องจักรที่ได้รับการบำรุงรักษาอย่างดีเท่านั้น และต้องได้รับการดูแลอย่างสม่ำเสมอในระหว่างการก่อสร้าง โดยต้องตรวจสอบบำรุงรักษา ตรวจสอบสภาพเครื่องยนต์/เครื่องจักรที่ใช้ในการก่อสร้างตามระยะเวลาที่กำหนด (ที่ระบุไว้ในคู่มือแนะนำการบำรุงรักษาของแต่ละเครื่องจักร)</p> <p>5. จำกัดความเร็วของรถที่วิ่งในพื้นที่ก่อสร้างไม่ให้เกิน 25 กม./ชม.</p> <p>6. ควบคุมการขนส่งของรถบรรทุกเข้า-ออกหน่วยงาน โดยจะมีการวางแผนให้รถขนส่งทยอยเข้าสู่พื้นที่โครงการ โดยไม่ให้รถบรรทุกเข้า-ออกพื้นที่โครงการพร้อมๆ กันหลายคัน เพื่อป้องกันไม่ให้เกิดการจราจรติดขัดในขณะลำเลียงวัสดุและอุปกรณ์ก่อสร้าง</p> <p>7. มีการกวดขันเรื่องเวลาการขนย้ายวัสดุก่อสร้าง โดยจะให้มีการขนย้ายวัสดุในช่วงเวลา 10.00 - 15.00 น. ซึ่งเป็นช่วงที่มีการจราจรเบาบาง เพื่อลดผลกระทบต่อการจราจรภายนอกโครงการ</p>		

ลงนาม

การใช้อำนาจลงนาม

บริษัท ดี ชัวร์ ดีไซน์ แอนด์ คอนสตรัคชั่น จำกัด

พฤศจิกายน 2567



ลงนาม

บุคคลธรรมดาผู้มีสิทธิจัดทำรายงาน

บริษัท กรีนีโอ จำกัด

พฤศจิกายน 2567



แบบรายการแสดงผลกระทบสิ่งแวดล้อมที่สำคัญ
มาตรการป้องกันและแก้ไขผลกระทบสิ่งแวดล้อม และมาตรการติดตามตรวจสอบผลกระทบสิ่งแวดล้อม
โครงการ ไทยบัว 2 (THAI BUA II)

ตารางที่ 2 ตารางมาตรการป้องกันและแก้ไขผลกระทบสิ่งแวดล้อม ระยะก่อสร้าง (ต่อ)

โครงการ ไทยบัว 2 (THAI BUA II) ตั้งอยู่ที่ทางสาธารณประโยชน์ ตำบลหนองปรือ อำเภอบางละมุง จังหวัดชลบุรี ของบริษัท ดี ชัวร์ ดีไซน์ แอนด์ คอนสตรัคชั่น จำกัด

องค์ประกอบทาง สิ่งแวดล้อมและคุณค่าต่างๆ	มาตรการป้องกันและแก้ไขผลกระทบสิ่งแวดล้อม	ระยะเวลาดำเนินการ	ผู้รับผิดชอบ
	<p>มาตรการด้านการจัดการของเสีย</p> <ol style="list-style-type: none"> 1. กำชับคนงานไม่ให้เผาทำลายมูลฝอยและวัสดุก่อสร้างในพื้นที่ก่อสร้าง พร้อมรณรงค์ และติดป้าย “ห้ามจุดไฟ ห้ามเผา มูลฝอย วัสดุก่อสร้าง ภายในพื้นที่ก่อสร้าง” 2. จัดให้มีหัวหน้าคนงานหรือผู้ควบคุมดูแลให้คนงานดูแลรักษาความสะอาดของห้องน้ำอย่างสม่ำเสมอ เพื่อป้องกันกลิ่นเหม็น และแหล่งเพาะพันธุ์เชื้อโรค <p>มาตรการเฉพาะด้านการเตรียมพื้นที่โดยการเปิดหน้าดิน</p> <ul style="list-style-type: none"> - จัดให้มีผ้าใบปิดคลุมพื้นที่ที่มีการขุดดิน หากไม่ได้ปฏิบัติงานบริเวณพื้นที่นั้น <p>มาตรการด้านการติดตามตรวจสอบ</p> <ol style="list-style-type: none"> 1. จัดให้มีการตรวจวัดปริมาณฝุ่นละอองรวม (TSP) และฝุ่นละอองขนาดเล็กไม่เกิน 10 ไมครอน (PM₁₀) บริเวณพื้นที่โครงการ โดยกำหนดจุดติดตั้งเครื่องตรวจวัดไว้บริเวณด้านทิศตะวันออก จำนวน 1 จุด ทุกวันในช่วงการก่อสร้างเสาเข็มและฐานราก โดยให้รายงานผลการตรวจวัดต่อเมืองพัทยาทุกสัปดาห์ หลังจากนั้นตรวจวัดเดือนละ 1 ครั้ง 3 วันต่อเนื่อง (รวมวันหยุดก่อสร้าง) และตรวจวัดบริเวณรัยขายเครื่องดีเซล (ด้านทิศตะวันออก) จำนวน 1 จุด ตรวจวัดเดือนละ 1 ครั้ง 3 วันต่อเนื่อง (รวมวันหยุดก่อสร้าง) โดยรายงานผลการตรวจวัดต่อเมืองพัทยาทุกเดือน ตลอดระยะก่อสร้าง 2. จัดให้มีการตรวจวัดมลพิษทางอากาศโดยกำหนดให้มีดัชนีที่ตรวจวัด ได้แก่ สารประกอบไฮโดรคาร์บอน (HC) ก๊าซคาร์บอนมอนนอกไซด์ (CO) ก๊าซไนโตรเจนไดออกไซด์ (NO₂) และก๊าซซัลเฟอร์ไดออกไซด์ (SO₂) ภายในพื้นที่โครงการ โดยกำหนดจุดติดตั้งเครื่องตรวจวัดไว้บริเวณด้านทิศตะวันออก จำนวน 1 จุด เดือนละ 1 ครั้ง 3 วันต่อเนื่อง (รวมวันหยุดก่อสร้าง) 		

ลงนาม

บริษัท ดี ชัวร์ ดีไซน์ แอนด์ คอนสตรัคชั่น จำกัด

พฤศจิกายน 2567



ลงนาม...

บริษัท กรนโอ จากัด

พฤศจิกายน 2567



greengeo
co., ltd.

แบบรายการแสดงผลกระทบสิ่งแวดล้อมที่สำคัญ

มาตรการป้องกันและแก้ไขผลกระทบสิ่งแวดล้อม และมาตรการติดตามตรวจสอบผลกระทบสิ่งแวดล้อม

โครงการ ไทยบัว 2 (THAI BUA II)

ตารางที่ 2 ตารางมาตรการป้องกันและแก้ไขผลกระทบสิ่งแวดล้อม ระยะก่อสร้าง (ต่อ)

โครงการ ไทยบัว 2 (THAI BUA II) ตั้งอยู่ที่ทางสาธารณประโยชน์ ตำบลหนองปรือ อำเภอบางละมุง จังหวัดชลบุรี ของบริษัท ดี ชัวร์ ดีไซน์ แอนด์ คอนสตรัคชั่น จำกัด

องค์ประกอบทางสิ่งแวดล้อมและคุณค่าต่างๆ	มาตรการป้องกันและแก้ไขผลกระทบสิ่งแวดล้อม	ระยะเวลาดำเนินการ	ผู้รับผิดชอบ
	<p>3. จัดทำรายงานผลการปฏิบัติตามมาตรการป้องกันและแก้ไขผลกระทบสิ่งแวดล้อมทุก 6 เดือน และเสนอรายงานต่อหน่วยงานที่เกี่ยวข้อง ตามที่ระบุในพระราชบัญญัติส่งเสริมและรักษาคุณภาพสิ่งแวดล้อมแห่งชาติ (ฉบับที่ 2) พ.ศ. 2561 ตามมาตรา 51/5 และเมืองพัทยา หากหลีกเลี่ยงหรือนำส่งรายงานผลการปฏิบัติตามมาตรการที่กำหนดไว้ในรายงานการประเมินผลกระทบสิ่งแวดล้อมตามมาตรา 51/5 วรรคหนึ่ง ต้องระวางโทษปรับไม่เกินหนึ่งล้านบาท ตามมาตรา 101/2</p> <p>4. โครงการต้องควบคุมให้ผู้รับเหมาปฏิบัติตามมาตรการที่ระบุไว้ในรายงานการประเมินผลกระทบสิ่งแวดล้อม ที่ได้รับความเห็นชอบอย่างเคร่งครัด</p>		
1.4 เสียง	<p>1. กำหนดช่วงเวลาการทำงานที่ก่อให้เกิดเสียงดัง เช่น การเจาะเสาเข็ม การก่อสร้างฐานราก และงานโครงสร้าง เป็นต้น วันจันทร์-เสาร์ ในช่วงเวลา 08.00-17.00 น. โดยจะหยุดการก่อสร้างตั้งแต่เวลา 17.00 น. แต่ช่วงเวลาหลังจากนั้นจะเป็นการเก็บงานรวมถึงการทำความสะอาด จนถึงเวลา 18.00 น. และให้คนงานก่อสร้างออกนอกพื้นที่โครงการก่อนเวลา 18.00 น. แต่หากมีกิจกรรมการก่อสร้างที่ต่อเนื่องเฉพาะเหตุระบบฐานรากเท่านั้น ไม่เกิน 3 วัน/สัปดาห์ ต้องแจ้งผู้ที่อยู่อาศัยข้างเคียงให้ทราบล่วงหน้าอย่างน้อย 3 วัน รวมทั้งต้องได้รับอนุญาตจากหน่วยงานอนุญาต และดำเนินการได้ไม่เกินเวลา 20.00 น. สำหรับวันอาทิตย์และวันหยุดนักขัตฤกษ์ต้องหยุดกิจกรรมการก่อสร้างโดยเด็ดขาด</p> <p>2. จัดให้มีเจ้าหน้าที่จากโครงการเข้าพบผู้พักอาศัยข้างเคียงเป็นประจำตลอดช่วงเวลาก่อสร้าง เพื่อสอบถามถึงผลกระทบจากการก่อสร้างโครงการ หากมีปัญหาก่อขึ้นต้องหาแนวทางแก้ไขอย่างเร่งด่วน</p> <p>3. วางแผน เวลา และวิธีการก่อสร้าง เพื่อลดเสียง และแรงสั่นสะเทือนให้มากที่สุด โดยจัดช่วงเวลาให้เหมาะสม และเลือกใช้วิธีการก่อสร้างที่ลดผลกระทบด้านความดังของเสียง และแรงสั่นสะเทือนได้ดี พร้อมทั้งแจ้งแผนที่ชัดเจนให้ ผู้พัก</p>	- ตลอดระยะก่อสร้าง	- บริษัท ดี ชัวร์ ดีไซน์ แอนด์ คอนสตรัคชั่น จำกัด (หมายเลขโทรศัพท์: 081-8930933) ในฐานะเจ้าของโครงการเป็นผู้รับผิดชอบทั้งหมด อย่างเคร่งครัด

ลงนาม

บริษัท ดี ชัวร์ ดีไซน์ แอนด์ คอนสตรัคชั่น จำกัด
พฤศจิกายน 2567



ลงนาม...

บริษัท กรีนโอ จำกัด
พฤศจิกายน 2567



แบบรายการแสดงผลกระทบสิ่งแวดล้อมที่สำคัญ
มาตรการป้องกันและแก้ไขผลกระทบสิ่งแวดล้อม และมาตรการติดตามตรวจสอบผลกระทบสิ่งแวดล้อม
โครงการ ไทยบัว 2 (THAI BUA II)

ตารางที่ 2 ตารางมาตรการป้องกันและแก้ไขผลกระทบสิ่งแวดล้อม ระยะก่อสร้าง (ต่อ)

โครงการ ไทยบัว 2 (THAI BUA II) ตั้งอยู่ที่ทางสาธารณประโยชน์ ตำบลหนองปรือ อำเภอบางละมุง จังหวัดชลบุรี ของบริษัท ดี ชัวร์ ดีไซน์ แอนด์ คอนสตรัคชั่น จำกัด

องค์ประกอบทางสิ่งแวดล้อมและคุณค่าต่างๆ	มาตรการป้องกันและแก้ไขผลกระทบสิ่งแวดล้อม	ระยะเวลาดำเนินการ	ผู้รับผิดชอบ
	<p>อาศัยข้างเคียงทราบล่วงหน้าอย่างน้อย 3 วัน เมื่อมีความจำเป็นต้องทำงานที่ก่อให้เกิดเสียงดัง</p> <p>4. จัดให้มีการติดตั้งรั้ว Metal Sheet (แผ่นเหล็กกริดเป็นลอน) ความหนา 0.45 มม. 3 แผ่น ซ้อนกัน ให้ความหนาไม่น้อยกว่า 1.27 มม. (หรือวัสดุอื่นเทียบเท่าที่ลดระดับเสียงลงไม่น้อยกว่า 25 dB (A) และมีเอกสารรับรอง) ความสูง 6 เมตร โดยรอบโครงการด้านทิศเหนือ ทิศใต้ ทิศตะวันออก และทิศตะวันตก และจัดให้มีกำแพงกันเสียงชั่วคราวที่สามารถเคลื่อนที่ได้โดยรอบแหล่งกำเนิดเสียง ออกแบบให้ประกอบและถอดได้ โดยนำไปวางรอบแหล่งกำเนิดเสียง แต่ละช่วง ดังนี้</p> <ul style="list-style-type: none"> - <u>ช่วงทำฐานราก</u> เป็น Metal Sheet (แผ่นเหล็กกริดเป็นลอน) ความหนา 0.45 มม. 3 แผ่น ซ้อนกัน ให้ความหนาไม่น้อยกว่า 1.27 มม. (หรือวัสดุอื่นเทียบเท่าที่ลดระดับเสียงลงไม่น้อยกว่า 25 dB (A) และมีเอกสารรับรอง) ความสูง 6 เมตร โดยรอบแนวเขตที่ดินโครงการทุกด้าน - <u>ช่วงงานขึ้นโครงสร้าง ช่วงงานโครงสร้างอาคาร และช่วงตกแต่ง และช่วงตกแต่งและเก็บงาน</u> เป็น Metal Sheet (แผ่นเหล็กกริดลอน) ความหนา 0.45 มม. 3 แผ่นซ้อนกัน ให้ความหนาไม่น้อยกว่า 1.27 มม. (หรือวัสดุอื่นที่ลดระดับเสียงลงได้ไม่น้อยกว่า 25 dB (A) และมีเอกสารรับรอง) ความสูง 3.00 เมตร ที่ขอบอาคารโรงแรมทุกชั้นในการก่อสร้างซึ่งต้องทำกิจกรรมตกแต่งเฉพาะชั้นที่ผนังแล้วเท่านั้นซึ่งต้องทำกิจกรรมตกแต่งเฉพาะชั้นที่มีผนังแล้วเท่านั้น - <u>ช่วงตกแต่งและเก็บงาน</u> เริ่มดำเนินการเมื่อก่อสร้างผนังปิดล้อมชั้นของอาคารไว้แล้ว ซึ่งผนังอาคารเป็นเสมือนกำแพงกันเสียงในลักษณะห้องปิดทับอีกชั้นหนึ่ง <p>5. ผู้รับเหมาต้องควบคุมคนงานก่อสร้างไม่ให้ส่งเสียงดัง</p> <p>6. ก่อนที่จะลงเสาเข็มและก่อสร้างฐานรากอาคาร ให้เจ้าของโครงการจัดเจ้าหน้าที่เข้าไปประสานงาน และสร้างความเข้าใจแก่</p>		

ลงนาม

บริษัท

พฤศจิกายน 2567



ลงนาม.....

พฤศจิกายน 2567

คุณธรรมดา มีสินธุ์ วิศวกร



แบบรายการแสดงผลกระทบสิ่งแวดล้อมที่สำคัญ

มาตรการป้องกันและแก้ไขผลกระทบสิ่งแวดล้อม และมาตรการติดตามตรวจสอบผลกระทบสิ่งแวดล้อม

โครงการ ไทยบัว 2 (THAI BUA II)

ตารางที่ 2 ตารางมาตรการป้องกันและแก้ไขผลกระทบสิ่งแวดล้อม ระยะก่อสร้าง (ต่อ)

โครงการ ไทยบัว 2 (THAI BUA II) ตั้งอยู่ที่ทางสาธารณประโยชน์ ตำบลหนองปรือ อำเภอบางละมุง จังหวัดชลบุรี ของบริษัท ดี ชัวร์ ดีไซน์ แอนด์ คอนสตรัคชั่น จำกัด

องค์ประกอบทางสิ่งแวดล้อมและคุณค่าต่างๆ	มาตรการป้องกันและแก้ไขผลกระทบสิ่งแวดล้อม	ระยะเวลาดำเนินการ	ผู้รับผิดชอบ
	<p>เจ้าของอาคาร ที่อยู่ติดกับพื้นที่โครงการโดยรอบล่วงหน้า 1 เดือน โดยให้หมายเลขโทรศัพท์ของเจ้าหน้าที่ที่ควบคุมก่อสร้าง เพื่อให้สามารถติดต่อกับโครงการได้โดยตรง เมื่ออาคารข้างเคียงได้รับความเดือดร้อนจากการดำเนินโครงการ และต้องเร่งแก้ไขปัญหที่เกิดขึ้นทันที</p> <p>7. ติดตั้งป้ายประชาสัมพันธ์แสดงชื่อ โครงการ ไทยบัว 2 (THAI BUA II) ของบริษัท ดี ชัวร์ ดีไซน์ แอนด์ คอนสตรัคชั่น จำกัด ประเภทอาคารโรงแรม ประกอบด้วย อาคารโรงแรม สูง 7 ชั้น และชั้นใต้ดิน 1 ชั้น จำนวน 1 อาคาร มีจำนวนห้องพักรวม 152 ห้อง พื้นที่อาคารรวม 7,876.18 ตร.ม. ห้องอาหาร พื้นที่นั่งเล่น-พักผ่อน สระว่ายน้ำ พื้นที่สีเขียว พร้อมทั้งระบุชื่อบริษัทผู้รับเหมาก่อสร้าง ระยะเวลาที่ใช้ในการก่อสร้าง ชื่อและหมายเลขโทรศัพท์ของผู้รับผิดชอบในการควบคุมการก่อสร้างของเมืองพัทยา และเลขที่หนังสือเห็นชอบ พร้อมทั้งติดตารางมาตรการป้องกันและแก้ไขผลกระทบสิ่งแวดล้อมไว้บริเวณทางเข้าพื้นที่ก่อสร้างให้เห็นอย่างชัดเจน</p> <p>8. เลือกตำแหน่งติดตั้งเครื่องจักรกลให้ห่างจากอาคาร/บ้านพักอาศัยใกล้เคียงให้มากที่สุด เพื่อลดผลกระทบด้านเสียงจากการทำงานของเครื่องจักรไปยังผู้พักอาศัยข้างเคียง</p> <p>9. ตรวจสอบ และดูแลรักษาเครื่องมือ เครื่องจักรให้อยู่ในสภาพที่ดี และมีฝาครอบ เพื่อลดระดับเสียง</p> <p>10. การขนย้ายวัสดุขนาดใหญ่ต้องทำอย่างระมัดระวัง เพื่อความปลอดภัยจากการตกหล่น ซึ่งทำให้เกิดเสียง และความสั่นสะเทือน</p> <p>11. ติดตั้งกล่องรับฟังความคิดเห็นบริเวณด้านหน้าโครงการ ในตำแหน่งที่สามารถมองเห็นได้ชัดเจน กรณีมีการร้องเรียนให้แก้ไขปัญหาดังกล่าวโดยทันที</p>		

ลงนาม...

ผู้มีอำนาจลงนาม

บริษัท ดี ชัวร์ ดีไซน์ แอนด์ คอนสตรัคชั่น

พฤศจิกายน 2567



ลงนาม.....

บุคคลธรรมดาผู้มีสิทธิลงนาม

พฤศจิกายน 2567



แบบรายการแสดงผลกระทบสิ่งแวดล้อมที่สำคัญ

มาตรการป้องกันและแก้ไขผลกระทบสิ่งแวดล้อม และมาตรการติดตามตรวจสอบผลกระทบสิ่งแวดล้อม

โครงการ ไทยบัว 2 (THAI BUA II)

ตารางที่ 2 ตารางมาตรการป้องกันและแก้ไขผลกระทบสิ่งแวดล้อม ระยะก่อสร้าง (ต่อ)

โครงการ ไทยบัว 2 (THAI BUA II) ตั้งอยู่ที่ทางสาธารณประโยชน์ ตำบลหนองปรือ อำเภอบางละมุง จังหวัดชลบุรี ของบริษัท ดี ชัวร์ ดีไซน์ แอนด์ คอนสตรัคชั่น จำกัด

องค์ประกอบทาง สิ่งแวดล้อมและคุณค่าต่างๆ	มาตรการป้องกันและแก้ไขผลกระทบสิ่งแวดล้อม	ระยะเวลาดำเนินการ	ผู้รับผิดชอบ
	<p>12. กรณีผู้พักอาศัยข้างเคียงได้รับความเดือดร้อนจากการก่อสร้างโครงการ เจ้าของโครงการจะต้องเข้าไปพูดคุย ประสานงานกับบ้านพักอาศัยที่ได้รับความเดือดร้อน เพื่อหาแนวทาง และวิธีแก้ไขปัญหาทีรวดเร็วที่สุด ซึ่งสามารถยอมรับได้กับทั้งสองฝ่าย เช่น การจัดหาที่พักชั่วคราวให้กับผู้ที่ได้รับความเดือดร้อน โดยเฉพาะอย่างยิ่งผู้สูงอายุ ผู้ป่วยและเด็กเล็ก โดยจะจัดหาที่พักชั่วคราวตามความประสงค์ของผู้ที่ได้รับความเดือดร้อน จนกว่าจะจบกิจกรรมการก่อสร้างที่มีเสียงดัง โดยพิจารณาเป็นแต่ละราย</p> <p>13. เลือกใช้อุปกรณ์ และวิธีการก่อสร้างที่ก่อให้เกิดเสียงรบกวนน้อยที่สุด</p> <p>14. อุปกรณ์และเครื่องจักรที่มีการใช้งานเป็นครั้งคราว จะต้องให้ดับเครื่องหรือเบาคู่มือระหว่างพัก</p> <p>15. จัดให้มีการตรวจวัดระดับเสียงภายในพื้นที่โครงการ เพื่อควบคุมระดับเสียงไม่ให้เกินมาตรฐาน (ค่ามาตรฐานระดับเสียงโดยทั่วไป กำหนดไว้ไม่เกิน 70 dB(A) ตามประกาศคณะกรรมการสิ่งแวดล้อมแห่งชาติ ฉบับที่ 15 พ.ศ. 2540) หากผลการตรวจวัดมีค่าเกินมาตรฐานโครงการต้องรีบดำเนินการแก้ไข</p> <p>16. ติดป้ายประชาสัมพันธ์แสดงผลการตรวจวัดเสียงในช่วงฐานรากสัปดาห์ละ 1 ครั้ง หลังจากนั้นเดือนละ 1 ครั้ง ไว้บริเวณด้านหน้าโครงการที่สามารถมองเห็นได้ง่ายและชัดเจน</p> <p>17. โครงการต้องแจ้งวิธีการดำเนินการติดตั้งกำแพงกันเสียงชั่วคราวให้แก่ผู้รับเหมาก่อสร้างได้ทราบ เพื่อนำไปดำเนินการติดตั้งลดผลกระทบด้านเสียงจากการก่อสร้าง</p>		

ลงนาม

บริษัท ดี ชัวร์ ดีไซน์ แอนด์ คอนสตรัคชั่น จำกัด

พฤศจิกายน 2567



ลงนาม

บริษัท กรนโอ จำกัด

พฤศจิกายน 2567

กรรมการผู้มีอำนาจลงนาม



แบบรายการแสดงผลกระทบสิ่งแวดล้อมที่สำคัญ

มาตรการป้องกันและแก้ไขผลกระทบสิ่งแวดล้อม และมาตรการติดตามตรวจสอบผลกระทบสิ่งแวดล้อม

โครงการ ไทยบัว 2 (THAI BUA II)

ตารางที่ 2 ตารางมาตรการป้องกันและแก้ไขผลกระทบสิ่งแวดล้อม ระยะก่อสร้าง (ต่อ)

โครงการ ไทยบัว 2 (THAI BUA II) ตั้งอยู่ที่ทางสาธารณประโยชน์ ตำบลหนองปรือ อำเภอบางละมุง จังหวัดชลบุรี ของบริษัท ดี ชัวร์ ดีไซน์ แอนด์ คอนสตรัคชั่น จำกัด

องค์ประกอบทางสิ่งแวดล้อมและคุณค่าต่างๆ	มาตรการป้องกันและแก้ไขผลกระทบสิ่งแวดล้อม	ระยะเวลาดำเนินการ	ผู้รับผิดชอบ
1.5 ความสั่นสะเทือน	<ol style="list-style-type: none"> จัดให้มีตัวแทนของโครงการและผู้รับเหมาก่อสร้าง ประสานงานกับอาคารข้างเคียงให้ร่วมกันตรวจสอบอาคาร พร้อมถ่ายรูปเป็นหลักฐาน และจัดทำสำเนาเป็น 2 ชุด เก็บไว้กับโครงการ 1 ชุด และเจ้าของอาคาร 1 ชุด เพื่อใช้เป็นหลักฐานประกอบการประเมิน หากเกิดความเสียหาย ก่อนที่จะทำการก่อสร้าง โครงการต้องจัดให้มีเจ้าหน้าที่จากบริษัทผู้รับเหมา เข้าไปแจ้งต่ออาคารที่อยู่ติดกับโครงการ และให้หมายเลขโทรศัพท์ของเจ้าหน้าที่ควบคุมการก่อสร้าง เพื่อให้สามารถติดต่อกับโครงการได้โดยตรง จัดให้มีการทำเสาเข็มอาคารด้วยวิธี Hydraulic Static Pile Driver or Jack in Pile หรือวิธีการอื่นที่เหมาะสมซึ่งเป็นเทคนิคการทำฐานรากที่ก่อให้เกิดแรงสั่นสะเทือนในระดับต่ำ เพื่อป้องกันความเสียหายต่อพื้นที่ข้างเคียง กำหนดช่วงเวลาการก่อสร้างในวันจันทร์ถึงวันเสาร์ ในช่วงเวลา 08.00-17.00 น. หากมีการเพิ่่นหรือคอนกรีตที่จำเป็นต้องดำเนินการต่อเนื่อง และเกินจากช่วงเวลาที่กำหนด จะดำเนินการได้ไม่เกินเวลา 20.00 น. และไม่เกิน 3 วัน/สัปดาห์ โดยจะต้องได้รับอนุญาตจากหน่วยงานอนุญาตล่วงหน้าอย่างน้อย 3 วัน และแจ้งให้ผู้พักอาศัยข้างเคียงทราบล่วงหน้าอย่างน้อย 3 วัน สำหรับวันอาทิตย์ และวันหยุดนักขัตฤกษ์ จะไม่มีการดำเนินการใดๆ ในพื้นที่ก่อสร้าง จัดทำประกันอุบัติเหตุจากการก่อสร้าง โดยจะต้องครอบคลุมถึงค่าเสียหายของอาคารข้างเคียง และความเสียหายจากการก่อสร้างต่อชีวิต ร่างกายและทรัพย์สินของบุคคลภายนอก จัดทีมงานฝ่ายช่างและวิศวกรเข้าประเมินพื้นที่ที่ได้รับความเดือดร้อนจากการก่อสร้างโครงการ เพื่อซ่อมแซมอาคารและหรือส่วนของอาคารที่แตกร้าวทรุดตัวให้เป็นไปตามหลักวิชาการ และมาตรฐานวิศวกรรมพื้นที่ เมื่อมีการเข้าแจ้งเหตุจากชุมชน 	- ตลอดระยะก่อสร้าง	- บริษัท ดี ชัวร์ ดีไซน์ แอนด์ คอนสตรัคชั่น จำกัด (หมายเลขโทรศัพท์: 081-8930933) ในฐานะเจ้าของโครงการเป็นผู้รับผิดชอบทั้งหมด อย่างเคร่งครัด

ลงนาม...

บริษัท ดี ชัวร์ ดีไซน์ แอนด์ คอนสตรัคชั่น จำกัด

พฤศจิกายน 2567



ลงนาม...

บริษัท กรีนีโอ จำกัด

พฤศจิกายน 2567



แบบรายการแสดงผลกระทบสิ่งแวดล้อมที่สำคัญ
มาตรการป้องกันและแก้ไขผลกระทบสิ่งแวดล้อม และมาตรการติดตามตรวจสอบผลกระทบสิ่งแวดล้อม
โครงการ ไทยบัว 2 (THAI BUA II)

ตารางที่ 2 ตารางมาตรการป้องกันและแก้ไขผลกระทบสิ่งแวดล้อม ระยะก่อสร้าง (ต่อ)

โครงการ ไทยบัว 2 (THAI BUA II) ตั้งอยู่ที่ทางสาธารณประโยชน์ ตำบลหนองปรือ อำเภอบางละมุง จังหวัดชลบุรี ของบริษัท ดี ชัวร์ ดีไซน์ แอนด์ คอนสตรัคชั่น จำกัด

องค์ประกอบทาง สิ่งแวดล้อมและคุณค่าต่างๆ	มาตรการป้องกันและแก้ไขผลกระทบสิ่งแวดล้อม	ระยะเวลาดำเนินการ	ผู้รับผิดชอบ
	<p>7. จัดให้มีวิศวกรดูแลการก่อสร้างอย่างใกล้ชิด และควบคุมการก่อสร้างให้ถูกต้องตามหลักวิศวกรรม และส่งผลกระทบต่อข้างเคียงน้อยที่สุด</p> <p>8. ติดตั้งกล่องรับความคิดเห็นที่บริเวณป้อมยามด้านหน้าโครงการ เพื่อรับเรื่องร้องเรียนที่อาจเกิดขึ้น หากพบว่ามีเรื่องร้องเรียนต้องแก้ไขโดยทันที</p> <p>9. โครงการต้องคัดเลือกบริษัทผู้รับเหมาที่มีประสบการณ์ในการก่อสร้างและกำหนดเงื่อนไขต้องปฏิบัติตามมาตรการ ทั้งนี้ หากไม่ปฏิบัติตามจะมีบทปรับและให้หยุดการก่อสร้างทันที โดยเงื่อนไขดังกล่าวจะระบุอยู่ใน TOR ในสัญญาว่าจ้าง</p> <p>10. จัดให้มีการตรวจวัดความสั่นสะเทือนภายในพื้นที่โครงการทุกวันที่มีการทำเสาเข็มและฐานราก และรายงานผลตรวจวัดทุกสัปดาห์ หลังจากนั้นตรวจวัดเดือนละ 1 ครั้ง ตลอดระยะเวลาการก่อสร้าง</p> <p>11. กรณีผลการตรวจวัดระดับความสั่นสะเทือนภายในพื้นที่โครงการเกินค่ามาตรฐาน (5 มม./วินาที) ต้องดำเนินการแก้ไขและปรับปรุงวิธีการทำงาน</p> <p>12. จัดทำรายงานผลการปฏิบัติตามมาตรการป้องกันและแก้ไขผลกระทบสิ่งแวดล้อมทุก 6 เดือน และเสนอรายงานต่อหน่วยงานที่เกี่ยวข้อง ตามที่ระบุในพระราชบัญญัติส่งเสริมและรักษาคุณภาพสิ่งแวดล้อมแห่งชาติ (ฉบับที่ 2) พ.ศ. 2561 ตามมาตรา 51/5 และเมืองพัทยา หากหลีกเลี่ยงหรือไม่นำเสนอรายงานผลการปฏิบัติตามมาตรการที่กำหนดไว้ในรายงานการประเมินผลกระทบสิ่งแวดล้อมตามมาตรา 51/5 วรรคหนึ่ง ต้องระวางโทษปรับไม่เกินหนึ่งล้านบาท ตามมาตรา 101/2</p>		

ลงนาม

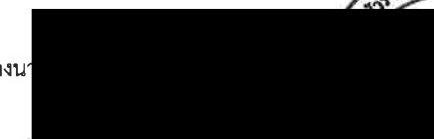

บริษัท ดี ชัวร์ ดีไซน์ แอนด์ คอนสตรัคชั่น จำกัด

พฤศจิกายน 2567



ลงนาม



บริษัท กรนเอ จำกัด

พฤศจิกายน 2567

คณะกรรมการสิ่งแวดล้อมจังหวัดชลบุรี



แบบรายการแสดงผลกระทบสิ่งแวดล้อมที่สำคัญ

มาตรการป้องกันและแก้ไขผลกระทบสิ่งแวดล้อม และมาตรการติดตามตรวจสอบผลกระทบสิ่งแวดล้อม

โครงการ ไทยบัว 2 (THAI BUA II)

ตารางที่ 2 ตารางมาตรการป้องกันและแก้ไขผลกระทบสิ่งแวดล้อม ระยะก่อสร้าง (ต่อ)

โครงการ ไทยบัว 2 (THAI BUA II) ตั้งอยู่ที่ทางสาธารณประโยชน์ ตำบลหนองปรือ อำเภอบางละมุง จังหวัดชลบุรี ของบริษัท ดี ชัวร์ ดีไซน์ แอนด์ คอนสตรัคชั่น จำกัด

องค์ประกอบทางสิ่งแวดล้อมและคุณค่าต่างๆ	มาตรการป้องกันและแก้ไขผลกระทบสิ่งแวดล้อม	ระยะเวลาดำเนินการ	ผู้รับผิดชอบ
1.6 ทรัพยากรน้ำ	<ol style="list-style-type: none"> จัดให้มีห้องส้วมสำหรับคนงานที่เพียงพอและถูกสุขลักษณะบริเวณพื้นที่ก่อสร้างและบ้านพักคนงาน จัดให้มีห้องส้วม 12 ห้อง คิดเป็นคนงาน 10 คนต่อ 1 ห้อง จัดให้มีระบบบำบัดน้ำเสียรวมในพื้นที่ก่อสร้าง เป็นระบบถังสำเร็จรูปชนิดเกราะ-กรองเติมอากาศ ขนาดรองรับน้ำเสีย 10 ลบ.ม./วัน จำนวน 1 ชุด น้ำทิ้งที่ผ่านการบำบัดจะมีค่า BOD ไม่เกิน 20 มก./ล. ก่อนระบายลงสู่ท่อระบายน้ำด้านหน้าโครงการ จัดให้มีคนงานคอยดูแลรักษาความสะอาดห้องส้วมให้สะอาดอยู่เสมอ ประสานงานให้รถสูบล้างของเมืองพัทยาเข้ามาสูบล้างสิ่งปฏิกูลภายในระบบบำบัดไปกำจัดทันทีที่เต็ม หลังจากการก่อสร้างแล้วเสร็จ ต้องดำเนินการสูบล้างของเสียภายในห้องส้วมและระบบบำบัดน้ำเสียออก โดยให้เมืองพัตยานำไปกำจัดให้ถูกต้องตามหลักสุขาภิบาล หลังจากนั้นจึงปรับปรุงพื้นที่โดยการฝังกลบ พร้อมฉีดยาฆ่าเชื้อ จัดให้มีเจ้าหน้าที่คอยทำหน้าที่เก็บกวาดมูลฝอยออกจากบ่อตกผลอยสุดท้ายก่อนระบายออกสู่ท่อระบายน้ำด้านหน้าโครงการ ให้ชุดลอกแวนวางระบายน้ำที่ชุดไวรอบพื้นที่ก่อสร้างและบ่อตกตะกอนตามความเหมาะสม (ก่อนเข้าฤดูฝนและหลังผ่านฤดูฝน) ตลอดระยะก่อสร้าง 	- ตลอดระยะก่อสร้าง	- บริษัท ดี ชัวร์ ดีไซน์ แอนด์ คอนสตรัคชั่น จำกัด (หมายเลขโทรศัพท์: 081-8930933) ในฐานะเจ้าของโครงการเป็นผู้รับผิดชอบทั้งหมด อย่างเคร่งครัด

ลงนาม

บริษัท ดี ชัวร์ ดีไซน์ แอนด์ คอนสตรัคชั่น จำกัด

พฤศจิกายน 2567



ลงนาม.....

กรรมการผู้มีสิทธิจัดทำรายงาน

พฤศจิกายน 2567



แบบรายการแสดงผลกระทบสิ่งแวดล้อมที่สำคัญ

มาตรการป้องกันและแก้ไขผลกระทบสิ่งแวดล้อม และมาตรการติดตามตรวจสอบผลกระทบสิ่งแวดล้อม

โครงการ ไทยบัว 2 (THAI BUA II)

ตารางที่ 2 ตารางมาตรการป้องกันและแก้ไขผลกระทบสิ่งแวดล้อม ระยะก่อสร้าง (ต่อ)

โครงการ ไทยบัว 2 (THAI BUA II) ตั้งอยู่ที่ทางสาธารณประโยชน์ ตำบลหนองปรือ อำเภอบางละมุง จังหวัดชลบุรี ของบริษัท ดี ชัวร์ ดีไซน์ แอนด์ คอนสตรัคชั่น จำกัด

องค์ประกอบทางสิ่งแวดล้อมและคุณค่าต่างๆ	มาตรการป้องกันและแก้ไขผลกระทบสิ่งแวดล้อม	ระยะเวลาดำเนินการ	ผู้รับผิดชอบ
2. ทรัพยากรสิ่งแวดล้อมทางชีวภาพ 2.1 ทรัพยากรชีวภาพบนบก	1. ดำเนินการตามมาตรการป้องกันและลดผลกระทบด้านทรัพยากรธรรมชาติและคุณค่าการใช้ประโยชน์ของมนุษย์อย่างเคร่งครัด เพื่อที่จะไม่ก่อให้เกิดผลกระทบต่อทรัพยากรชีวภาพบนบก 2. จัดทำรั้ว ความสูง 6 เมตร ตามขอบของพื้นที่โครงการ และควบคุมการดำเนินงานเฉพาะบริเวณก่อสร้างที่กำหนดเพื่อลดผลกระทบที่เกิดจากเสียงที่มีผลต่อกิจกรรมของสัตว์ป่าในพื้นที่ใกล้เคียง 3. หากพบสัตว์ป่าในพื้นที่ที่กำลังจะดำเนินการก่อสร้างให้ย้ายสัตว์ป่าออกไปไว้ในพื้นที่ธรรมชาติข้างเคียง 4. กำหนดระเบียบข้อบังคับห้ามมิให้คนงานก่อสร้าง ล่าสัตว์เป็นอาหารหรือทำอันตรายต่อสัตว์ป่าที่พบในระหว่างการก่อสร้างโดยจงใจ ยกเว้นเหตุจำเป็น 5. ประชาสัมพันธ์ให้บริษัทผู้รับเหมา/หัวหน้างาน/คนงานก่อสร้าง ทราบว่าห้ามล่าหรือจับสัตว์ป่า โดยเฉพาะสัตว์ในกลุ่มนก ซึ่งตามกฎหมายกำหนดให้นกบางชนิดเป็นสัตว์ป่าคุ้มครองออกตามพระราชบัญญัติสงวนและคุ้มครองสัตว์ป่า พ.ศ. 2562 ห้ามมิให้ผู้ใดล่าหรือมีไว้ในครอบครองซึ่งสัตว์ป่าคุ้มครอง หรือซากสัตว์ป่าดังกล่าวฝ่าฝืนมีความผิด จะถูกดำเนินคดีและได้รับโทษตามกฎหมายทั้งจำคุกและปรับ	- ตลอดระยะก่อสร้าง	- บริษัท ดี ชัวร์ ดีไซน์ แอนด์ คอนสตรัคชั่น จำกัด (หมายเลขโทรศัพท์: 081-8930933) ในฐานะเจ้าของโครงการเป็นผู้รับผิดชอบทั้งหมด อย่างเคร่งครัด
2.2 ทรัพยากรชีวภาพในน้ำ	- ดำเนินการตามมาตรการป้องกันและลดผลกระทบด้านทรัพยากร ธรรมชาติและคุณค่าการใช้ประโยชน์ของมนุษย์อย่างเคร่งครัด เพื่อที่จะไม่ก่อให้เกิดผลกระทบต่อทรัพยากรชีวภาพในน้ำ	- ตลอดระยะก่อสร้าง	- บริษัท ดี ชัวร์ ดีไซน์ แอนด์ คอนสตรัคชั่น จำกัด (หมายเลขโทรศัพท์: 081-8930933) ในฐานะ

ลงนาม

ผู้จัดการผู้มีอำนาจ

บริษัท ดี ชัวร์ ดีไซน์ แอนด์ คอนสตรัคชั่น จำกัด

พฤศจิกายน 2567

ลงนาม

บุคคลธรรมดาที่มีสิทธิจัดทำรายงาน

บริษัท กรีนโอ จำกัด

พฤศจิกายน 2567



แบบรายการแสดงผลกระทบสิ่งแวดล้อมที่สำคัญ

มาตรการป้องกันและแก้ไขผลกระทบสิ่งแวดล้อม และมาตรการติดตามตรวจสอบผลกระทบสิ่งแวดล้อม

โครงการ ไทยบัว 2 (THAI BUA II)

ตารางที่ 2 ตารางมาตรการป้องกันและแก้ไขผลกระทบสิ่งแวดล้อม ระยะก่อสร้าง (ต่อ)

โครงการ ไทยบัว 2 (THAI BUA II) ตั้งอยู่ที่ทางสาธารณประโยชน์ ตำบลหนองปรือ อำเภอบางละมุง จังหวัดชลบุรี ของบริษัท ดี ชัวร์ ดีไซน์ แอนด์ คอนสตรัคชั่น จำกัด

องค์ประกอบทางสิ่งแวดล้อมและคุณค่าต่างๆ	มาตรการป้องกันและแก้ไขผลกระทบสิ่งแวดล้อม	ระยะเวลาดำเนินการ	ผู้รับผิดชอบ
3. คุณค่าการใช้ประโยชน์ของมนุษย์ 3.1 การใช้น้ำ	<ol style="list-style-type: none"> พื้นที่ก่อสร้างจัดตั้งสำรองน้ำใช้ทั่วไปเป็นถึงสำเร็จรูป ความจุ 20 ลบ.ม. จำนวน 1 ถัง สามารถสำรองน้ำใช้ได้นาน 1.25 วัน กำชับให้คนงานใช้น้ำอย่างประหยัด เช่น ไม่เปิดน้ำทิ้งไว้เมื่อไม่ใช้ เป็นต้น ให้วิศวกรควบคุมตรวจสอบการวางท่อ โดยเฉพาะข้อต่อของท่ออย่างเข้มงวด เพื่อไม่ให้เกิดการรั่วไหลของน้ำภายหลัง จัดให้มีที่เก็บสำรองน้ำใช้ภายในบ้านพักคนงานไว้อย่างเพียงพออย่างน้อย 1 วัน ประสานงานให้การประสานงานภูมิภาคสาขาพิทยา (ชั้นพิเศษ) เข้าตรวจสอบจุดเชื่อมต่อน้ำประปาที่ใช้ร่วมกับชุมชน หากพบปัญหา เช่น ท่อน้ำประปาแตกหรือรั่วซึม ให้ดำเนินการแก้ไขทันที 	- ตลอดระยะก่อสร้าง	- บริษัท ดี ชัวร์ ดีไซน์ แอนด์ คอนสตรัคชั่น จำกัด (หมายเลขโทรศัพท์: 081-8930933) ในฐานะเจ้าของโครงการเป็นผู้รับผิดชอบทั้งหมด อย่างเคร่งครัด
3.2 การจัดการน้ำเสียและสิ่งปฏิกูล	<ol style="list-style-type: none"> จัดให้มีห้องส้วมสำหรับคนงานที่เพียงพอและถูกสุขลักษณะบริเวณพื้นที่ก่อสร้าง โดยจัดให้มีห้องส้วม 12 ห้อง ซึ่งมีลักษณะมิดชิด คิดเป็นคนงาน 10 คนต่อ 1 ห้อง พร้อมติดตั้งระบบบำบัดน้ำเสียสำเร็จรูปชนิดเกรอะ-กรองเติมอากาศ ขนาดรองรับน้ำเสีย 10 ลบ.ม./วัน จำนวน 1 ชุด เพื่อบำบัดน้ำเสียจากส้วม ซึ่งมีประสิทธิภาพเพียงพอที่จะบำบัดน้ำเสียที่เกิดขึ้น จนได้ค่าตามมาตรฐานน้ำทิ้ง (ค่า BOD ไม่เกิน 20 มก./ล.) ก่อนระบายออกสู่ท่อระบายน้ำด้านหน้าโครงการ จัดพื้นที่สำหรับการชำระล้างให้แก่คนงานโดยเฉพาะ โดยมีให้น้ำเสียท่วมขังในบริเวณดังกล่าวและมีการจัดการน้ำเสียอย่างถูกสุขลักษณะ 	ตลอดระยะก่อสร้าง	- บริษัท ดี ชัวร์ ดีไซน์ แอนด์ คอนสตรัคชั่น จำกัด (หมายเลขโทรศัพท์: 081-8930933) ในฐานะเจ้าของโครงการเป็นผู้รับผิดชอบทั้งหมด อย่างเคร่งครัด

ลงนาม

กรรมการผู้จัดการ

บริษัท ดี ชัวร์ ดีไซน์ แอนด์ คอนสตรัคชั่น จำกัด

พฤษภาคม 2567



ลงนาม...

บุคคลธรรมดาที่มีสิทธิจัดทำรายงาน

บริษัท กรนโอ จากัด

พฤษภาคม 2567



แบบรายการแสดงผลกระทบสิ่งแวดล้อมที่สำคัญ
มาตรการป้องกันและแก้ไขผลกระทบสิ่งแวดล้อม และมาตรการติดตามตรวจสอบผลกระทบสิ่งแวดล้อม
โครงการ ไทยบัว 2 (THAI BUA II)

ตารางที่ 2 ตารางมาตรการป้องกันและแก้ไขผลกระทบสิ่งแวดล้อม ระยะก่อสร้าง (ต่อ)

โครงการ ไทยบัว 2 (THAI BUA II) ตั้งอยู่ที่ทางสาธารณประโยชน์ ตำบลหนองปรือ อำเภอบางละมุง จังหวัดชลบุรี ของบริษัท ดี ชัวร์ ดีไซน์ แอนด์ คอนสตรัคชั่น จำกัด

องค์ประกอบทางสิ่งแวดล้อมและคุณค่าต่างๆ	มาตรการป้องกันและแก้ไขผลกระทบสิ่งแวดล้อม	ระยะเวลาดำเนินการ	ผู้รับผิดชอบ
	<p>3. จัดให้มีหัวหน้างาน หรือผู้ควบคุมดูแลให้คนงานดูแลรักษาความสะอาดของห้องน้ำอย่างสม่ำเสมอ เพื่อป้องกันกลิ่นเหม็นและแหล่งเพาะพันธุ์เชื้อโรค และดูแลระบบบำบัดน้ำเสียให้ทำงานได้อย่างมีประสิทธิภาพ</p> <p>4. ห้ามทิ้งเศษมูลฝอย เศษวัสดุก่อสร้าง เคมีภัณฑ์ใดๆ และน้ำเสียที่ไม่ได้ผ่านการบำบัดลงในท่อระบายน้ำด้านหน้าโครงการโดยเด็ดขาด</p> <p>5. กำจัดสัตว์ที่เป็นพาหะนำโรค ได้แก่ หนู ยุง แมลงวัน ตลอดจนห้องส้วมโดยใช้การดักและใช้สารเคมี การฉีดพ่นยากำจัดแมลง การกำจัดแหล่งเพาะพันธุ์ยุง โดยใช้ทรายกำจัดลูกน้ำเพื่อกำจัดลูกน้ำ พร้อมทั้งกลบหลุมบ่อที่เป็นแหล่งเพาะพันธุ์ยุง</p> <p>6. ตรวจสอบการรั่วซึมของน้ำจากห้องส้วม เพื่อให้ห้องส้วมน้ำสะอาดและไม่ส่งกลิ่นรบกวนผู้พักอาศัยข้างเคียง</p> <p>7. ประสานงานเมืองพัทยาให้สุบสิ่งปฏิกูลในส่วนเกรอะไปกำจัดเป็นประจำทุก 2 เดือน/ครั้ง หรือเมื่อส่วนเกรอะเต็ม</p> <p>8. กำหนดให้มีการตรวจวัด pH, BOD, Suspended Solids, Settleable Solids, Sulfide, Total Dissolved Solids, TKN และ Fat Oil and Grease จากน้ำทิ้งบ่อสุดท้าย ก่อนระบายลงท่อระบายน้ำ เดือนละ 1 ครั้ง ตามประกาศกระทรวงทรัพยากรธรรมชาติและสิ่งแวดล้อม เรื่อง กำหนดมาตรฐานควบคุมการระบายน้ำทิ้งจากอาคารบางประเภทและบางขนาด พ.ศ. 2548</p> <p><u>มาตรการรื้อถอนห้องส้วมคนงานหลังจากการก่อสร้างแล้วเสร็จ</u></p> <p>1. ทำความสะอาดพื้นที่ภายหลังรื้อถอนและเมื่อฉีดพ่นยาแล้วเสร็จทันที</p> <p>2. ฉีดพ่นยามาแนวและพ่นน้ำโรยทั้งก่อนและหลังรื้อถอน</p>		

ลงนาม

บริษัท

พฤศจิกายน 2567



ลงนาม

พฤศจิกายน 2567

.....บุคคลธรรมดาไม่มีสิทธิจัดทำรายงาน



แบบรายการแสดงผลกระทบล้างสิ่งแวดล้อมที่สำคัญ

มาตรการป้องกันและแก้ไขผลกระทบสิ่งแวดล้อม และมาตรการติดตามตรวจสอบผลกระทบสิ่งแวดล้อม

โครงการ ไทยบัว 2 (THAI BUA II)

ตารางที่ 2 ตารางมาตรการป้องกันและแก้ไขผลกระทบสิ่งแวดล้อม ระยะก่อสร้าง (ต่อ)

โครงการ ไทยบัว 2 (THAI BUA II) ตั้งอยู่ที่ทางสาธารณประโยชน์ ตำบลหนองปรือ อำเภอบางละมุง จังหวัดชลบุรี ของบริษัท ดี ชัวร์ ดีไซน์ แอนด์ คอนสตรัคชั่น จำกัด

องค์ประกอบทางสิ่งแวดล้อมและคุณค่าต่างๆ	มาตรการป้องกันและแก้ไขผลกระทบสิ่งแวดล้อม	ระยะเวลาดำเนินการ	ผู้รับผิดชอบ
	<ol style="list-style-type: none"> 3. กำจัดมูลฝอยที่ตกค้างอยู่ โดยให้เมืองพัทยามารับไปกำจัดให้ถูกต้องตามหลักสุขาภิบาล 4. ใช้น้ำยาฆ่าเชื้อโรคทำความสะอาดโถส้วมที่รื้อถอนแล้ว ก่อนนำไปกำจัดหรือไปเก็บกองรวมกับเศษวัสดุก่อสร้างที่ตักขนนำไปกำจัด 5. สืบสิ่งปฏิกูลภายในถังบำบัดน้ำเสียสำเร็จรูป โดยเมืองพัทยานำไปกำจัดให้ถูกต้องตามหลักสุขาภิบาล 6. ฉีดล้างทำความสะอาดถังบำบัดน้ำเสียสำเร็จรูป และสูบน้ำออกจากถังบำบัดจนสะอาด 7. น้ำจากการฉีดล้างทำความสะอาด จะนำเข้าสู่ระบบบำบัดน้ำเสียของโครงการ เพื่อบำบัดให้ได้มาตรฐานคุณภาพน้ำทิ้งก่อนระบายออกสู่ระบบระบายน้ำสาธารณะ 8. ขุดถังบำบัดขึ้นมาจากใต้ดิน แล้วขนส่งออกนอกพื้นที่โครงการ โดยผู้รับเหมาจะเป็นผู้รับผิดชอบในการประสานงานและรับผิดชอบค่าใช้จ่ายในการนำถังบำบัดน้ำเสียที่ขุดขึ้นมาไปกำจัดด้วยวิธีการที่เหมาะสมตามหลักวิชาการ โดยบริษัทที่ได้รับอนุญาตจากกรมโรงงานอุตสาหกรรมต่อไป 9. การขนส่งถังบำบัดน้ำเสียสำเร็จรูปที่จะเคลื่อนย้ายให้เป็นระบบปิด โดยใช้ผ้าใบคลุมกระบะรถที่ใช้ขนส่ง 		
3.3 การระบายน้ำและการป้องกันน้ำท่วม	<ol style="list-style-type: none"> 1. จัดให้มีระบบระบายน้ำรอบพื้นที่ก่อสร้าง บริเวณจุดกลางลอร์ด และบ่อตกตะกอน ก่อนระบายน้ำออกนอกพื้นที่โครงการ ลงสู่ท่อระบายน้ำด้านหน้าโครงการ 2. หมั่นทำความสะอาดบริเวณหน้างาน เพื่อป้องกันมิให้เศษดิน และเศษวัสดุก่อสร้างอุดตัน หรือกีดขวางการไหลของน้ำ และท่อระบายน้ำด้านหน้าโครงการ 3. ดูแลชุดลอกตะกอนที่สะสมในบ่อตกตะกอนในพื้นที่ก่อสร้างอย่างสม่ำเสมอ เพื่อให้สามารถระบายน้ำได้อย่างมีประสิทธิภาพ 	- ตลอดระยะก่อสร้าง	- บริษัท ดี ชัวร์ ดีไซน์ แอนด์ คอนสตรัคชั่น จำกัด (หมายเลขโทรศัพท์: 081-8930933) ในฐานะเจ้าของโครงการเป็นผู้รับผิดชอบทั้งหมด อย่างเคร่งครัด

ลงนาม...

บริษัท ดี ชัวร์ ดีไซน์ แอนด์ คอนสตรัคชั่น จำกัด

พฤศจิกายน 2567

กรรมการผู้จัดการ/ประธานงาน



ลงนาม...

บริษัท กรีนีโอ จำกัด

พฤศจิกายน 2567

คณะกรรมการสิ่งแวดล้อม



แบบรายการแสดงผลกระทบบสิ่งแวดล้อมที่สำคัญ
มาตรการป้องกันและแก้ไขผลกระทบสิ่งแวดล้อม และมาตรการติดตามตรวจสอบผลกระทบสิ่งแวดล้อม
โครงการ ไทยบัว 2 (THAI BUA II)

ตารางที่ 2 ตารางมาตรการป้องกันและแก้ไขผลกระทบสิ่งแวดล้อม ระยะก่อสร้าง (ต่อ)

โครงการ ไทยบัว 2 (THAI BUA II) ตั้งอยู่ที่ทางสาธารณประโยชน์ ตำบลหนองปรือ อำเภอบางละมุง จังหวัดชลบุรี ของบริษัท ดี ชัวร์ ดีไซน์ แอนด์ คอนสตรัคชั่น จำกัด

องค์ประกอบทางสิ่งแวดล้อมและคุณค่าต่างๆ	มาตรการป้องกันและแก้ไขผลกระทบสิ่งแวดล้อม	ระยะเวลาดำเนินการ	ผู้รับผิดชอบ
	โดยเฉพาะบริเวณจุดเชื่อมต่อท่อระบายน้ำด้านหน้าโครงการ 4. ล้างรถบรรทุกก่อนออกนอกโครงการ เพื่อป้องกันเศษดินตกหล่นลงสู่พื้นถนนที่ก่อให้เกิดการอุดตันของท่อระบายน้ำ ฝุ่นละออง และอุบัติเหตุบนท้องถนน		
3.4 การจัดการมูลฝอย	1. จัดเตรียมถังรองรับมูลฝอยขนาด 240 ลิตร จำนวน 10 ถัง (แบ่งเป็นถังรองรับมูลฝอยทั่วไป 1 ถัง ถังรองรับมูลฝอยย่อยสลาย 3 ถัง ถังรองรับมูลฝอยนำกลับมาใช้ใหม่ 3 ถัง ถังรองรับมูลฝอยอันตราย 1 ถัง และถังรองรับมูลฝอยติดเชื้อ (หน้ากากอนามัยที่ใช้แล้ว) 1 ถัง) ที่มีความคงทน ขนาดเหมาะสม และมีฝาปิดมิดชิด 2. จัดคนงานทำหน้าที่คัดแยกเศษวัสดุก่อสร้างที่สามารถนำมาใช้ได้ใหม่ เศษวัสดุก่อสร้างที่สามารถนำไปขายได้ และเศษวัสดุก่อสร้างที่เหลือทิ้ง เป็นประจำทุกวัน 3. กำชับให้คนงานก่อสร้างทิ้งมูลฝอยลงในถังรองรับที่ได้จัดเตรียมไว้อย่างเคร่งครัด 4. ติดต่อประสานงานสำนักงานสิ่งแวดล้อม ส่วนควบคุมมลพิษ ฝ่ายบริการรักษาความสะอาดและสิ่งปฏิกูล เมืองพัทยา ให้เขามารับมูลฝอยไปกำจัดตามหลักสุขาภิบาล ไม่ให้มีมูลฝอยตกค้าง 5. ตรวจสอบที่รองรับมูลฝอยให้อยู่ในสภาพดีอยู่เสมอต้งปิดให้มิดชิดและทำความสะอาดเป็นประจำ โดยจัดวางตำแหน่งให้อยู่ห่างจากอาคารข้างเคียง เพื่อป้องกันกลิ่นเหม็นที่จะรบกวนต่อพื้นที่ข้างเคียง 6. ตรวจสอบสภาพถังรองรับมูลฝอยเป็นประจำสม่ำเสมอ เพื่อป้องกันแมลงและสัตว์พาหะนำโรคไขเป็นที่ย่อยอาศัย แหล่งอาหาร กรณีที่พบว่าถังรองรับมูลฝอยชำรุดหรือเสียหายต้องซ่อมแซมหรือเปลี่ยนใหม่ 7. ควบคุมคนงานก่อสร้างไม่ให้ทิ้งมูลฝอยในที่สาธารณะหรือที่ดินของบุคคลอื่น	- ตลอดระยะก่อสร้าง	- บริษัท ดี ชัวร์ ดีไซน์ แอนด์ คอนสตรัคชั่น จำกัด (หมายเลขโทรศัพท์: 081-8930933) ในฐานะเจ้าของโครงการเป็นผู้รับผิดชอบทั้งหมด อย่างเคร่งครัด

ลงนาม

บริษัท ดี ชัวร์ ดีไซน์ แอนด์ คอนสตรัคชั่น จำกัด

พฤศจิกายน 2567



ลงนาม...

พฤศจิกายน 2567

กรรมการผู้มีอำนาจลงนาม



greeneco
co.,ltd

แบบรายการแสดงผลกระทบสิ่งแวดล้อมที่สำคัญ

มาตรการป้องกันและแก้ไขผลกระทบสิ่งแวดล้อม และมาตรการติดตามตรวจสอบผลกระทบสิ่งแวดล้อม

โครงการ ไทยบัว 2 (THAI BUA II)

ตารางที่ 2 ตารางมาตรการป้องกันและแก้ไขผลกระทบสิ่งแวดล้อม ระยะก่อสร้าง (ต่อ)

โครงการ ไทยบัว 2 (THAI BUA II) ตั้งอยู่ที่ทางสาธารณประโยชน์ ตำบลหนองปรือ อำเภอบางละมุง จังหวัดชลบุรี ของบริษัท ดี ชัวร์ ดีไซน์ แอนด์ คอนสตรัคชั่น จำกัด

องค์ประกอบทางสิ่งแวดล้อมและคุณค่าต่างๆ	มาตรการป้องกันและแก้ไขผลกระทบสิ่งแวดล้อม	ระยะเวลาดำเนินการ	ผู้รับผิดชอบ
	<p>8. จัดให้มีการขนย้ายเศษวัสดุที่ไม่ใช้แล้วออกจากสถานที่ก่อสร้างอยู่เสมอ เพื่อป้องกันการสะสม</p> <p>9. จัดพื้นที่สำหรับเก็บวัสดุก่อสร้าง ไม่ให้กระจัดกระจายหลายจุด เพื่อความเป็นระเบียบและสะดวกต่อการจัดเก็บ โดยกองแยกระหว่างเศษวัสดุที่สามารถนำกลับไปใช้ใหม่หรือรีไซเคิล กับเศษวัสดุที่ต้องนำไปกำจัด</p> <p>10. กำหนดให้ผู้รับเหมาแยกเศษวัสดุก่อสร้างไว้เป็นสัดส่วนในพื้นที่ที่เหมาะสม และจัดให้มีระบบการคัดแยกและนำกลับมาใช้ประโยชน์ เช่น เศษอิฐ เศษปูน ก็จะนำมาปรับถมระดับพื้นที่โครงการ ไม่แบ่นำกลับมาใช้ใหม่ได้ มูลฝอยที่ไม่สามารถนำกลับมาใช้ประโยชน์ได้อีก ผู้รับเหมาก็จะทิ้งลงถังรองรับ เพื่อจะขายให้ผู้รับซื้อของเก่าต่อไป</p> <p>11. จัดให้มีเจ้าหน้าที่ตรวจสอบความเรียบร้อย และทำความสะอาดโดยรอบโครงการ โดยเฉพาะการจัดการมูลฝอยทั้งภายในและภายนอกโครงการ เพื่อไม่ให้เป็นที่อาศัยของแมลงสาบ หนู และแมลงวัน และป้องกันการตกค้างของมูลฝอย ซึ่งเป็นสาเหตุของการส่งกลิ่นเหม็น และทัศนอุจาดบริเวณพื้นที่ข้างเคียง</p>		
3.5 การใช้ไฟฟ้าและพลังงาน	<p>1. จัดให้มีระบบไฟฟ้า และแสงสว่างให้เพียงพอโดยรอบพื้นที่ก่อสร้างโครงการตั้งแต่เริ่มก่อสร้างโครงการ เพื่อความปลอดภัยจากมิชฉาชีพ โดยแสงไฟดังกล่าวจะต้องไม่สาดส่องไปยังบ้านพักอาศัยหรืออาคารข้างเคียง</p> <p>2. กำชับให้คนงานใช้ไฟฟ้าอย่างประหยัด เช่น เปิดไฟเท่าที่ใช้งาน เป็นต้น</p> <p>3. ติดสติ๊กเกอร์ “ช่วยกันประหยัดไฟ” บริเวณพื้นที่ก่อสร้างในจุดที่สามารถมองเห็นได้ชัดเจนและบ้านพักคนงานภายนอกพื้นที่ก่อสร้าง</p> <p>4. การจ่ายไฟฟ้าและพลังงานสำหรับขับเคลื่อนอุปกรณ์ก่อสร้าง ต้องเป็นไปตามกฎวงจรไฟฟ้าที่ถูกต้อง</p> <p>5. ใช้อุปกรณ์ไฟฟ้าที่ได้มาตรฐาน ประหยัดพลังงาน และมีอายุการใช้งานยาวนาน</p>	- ตลอดระยะก่อสร้าง	- บริษัท ดี ชัวร์ ดีไซน์ แอนด์ คอนสตรัคชั่น จำกัด (หมายเลขโทรศัพท์: 081-8930933) ในฐานะเจ้าของโครงการเป็นผู้รับผิดชอบทั้งหมด อย่างเคร่งครัด

C

ลงนาม

บริษัท ดี ชัวร์ ดีไซน์ แอนด์ คอนสตรัคชั่น จำกัด

พฤศจิกายน 2567



ลงนาม

พฤศจิกายน 2567

กรรมการผู้จัดการฝ่ายงาน



greeneco
co., ltd.

แบบรายการแสดงผลกระทบล้างสัญญาที่สำคัญ

มาตรการป้องกันและแก้ไขผลกระทบสิ่งแวดล้อม และมาตรการติดตามตรวจสอบผลกระทบสิ่งแวดล้อม

โครงการ ไทยบัว 2 (THAI BUA II)

ตารางที่ 2 ตารางมาตรการป้องกันและแก้ไขผลกระทบสิ่งแวดล้อม ระยะก่อสร้าง (ต่อ)

โครงการ ไทยบัว 2 (THAI BUA II) ตั้งอยู่ที่ทางสาธารณประโยชน์ ตำบลหนองปรือ อำเภอบางละมุง จังหวัดชลบุรี ของบริษัท ดี ชัวร์ ดีไซน์ แอนด์ คอนสตรัคชั่น จำกัด

องค์ประกอบทางสิ่งแวดล้อมและคุณค่าต่างๆ	มาตรการป้องกันและแก้ไขผลกระทบสิ่งแวดล้อม	ระยะเวลาดำเนินการ	ผู้รับผิดชอบ
	<ol style="list-style-type: none"> จัดให้มีช่างเทคนิคไฟฟ้าควบคุมการปฏิบัติงาน ประสานงานให้การไฟฟ้าส่วนภูมิภาคเข้ามาตรวจสอบจุดเชื่อมต่อระบบไฟฟ้าที่ใช้ร่วมกับชุมชน หากพบปัญหา เช่น หม้อแปลงไฟฟ้าระเบิด/ไฟดับ ให้ดำเนินการแก้ไขทันที 		
3.6 การจราจร	<ol style="list-style-type: none"> จัดเตรียมสถานที่สำหรับกองวัสดุก่อสร้าง พื้นที่สำหรับงานขนย้ายวัสดุก่อสร้าง และพื้นที่สำหรับจอดรถบรรทุกภายในโครงการ โดยไม่ให้เข้าไปในผิวจราจรของถนนภายนอกโครงการ จัดเตรียมจุดล้างล้อรถบรรทุกทุกหนกในพื้นที่ก่อสร้าง เพื่อป้องกันไม่ให้ฝุ่น หิน ดิน และเศษวัสดุติดล้อรถบรรทุกออกไปรบกวนบนผิวจราจรบนถนนภายนอกโครงการ จัดเตรียมผ้าใบคลุมท้ายกระบะของรถบรรทุกทุกคันที่เข้าออกโครงการเพื่อป้องกันฝุ่น หิน ดิน และเศษวัสดุ กระเด็นตก ร่วงหล่นบนผิวการจราจรของถนนภายนอกโครงการ เพื่อความปลอดภัย และหากมีเศษวัสดุหรือดินของรถขนส่ง ร่วงหล่นนอกพื้นที่โครงการจะจัดเจ้าหน้าที่คอยเก็บกวาดทำความสะอาดให้เรียบร้อย จัดเตรียมป้ายสัญญาณจราจร และป้ายเตือนขณะทำงานติดตั้งในจุดที่มองเห็นได้อย่างปลอดภัย ทั้งในและนอกพื้นที่ก่อสร้าง รวมถึงบริเวณทางเข้าออกโครงการ เพื่อให้ชุมชน และผู้สัญจรผ่านไปมาบริเวณถนนด้านหน้าทางเข้าออกโครงการเห็นได้ชัดเจนและมีความระมัดระวังมากยิ่งขึ้น กำหนดเส้นทางในการขนส่งวัสดุก่อสร้างโดยใช้เส้นทางถนนสาธารณประโยชน์ด้านทิศเหนือโครงการ และถนนสุขุมวิทเป็นหลักในการขนส่ง 	- ตลอดระยะก่อสร้าง	- บริษัท ดี ชัวร์ ดีไซน์ แอนด์ คอนสตรัคชั่น จำกัด (หมายเลขโทรศัพท์: 081-8930933) ในฐานะเจ้าของโครงการเป็นผู้รับผิดชอบทั้งหมด อย่างเคร่งครัด

ลงนาม



บริษัท ดี ชัวร์ ดีไซน์ แอนด์ คอนสตรัคชั่น จำกัด

พฤศจิกายน 2567



ลงนาม



บริษัท กรีนีโอ จำกัด

พฤศจิกายน 2567

คณะกรรมการสิ่งแวดล้อมชุมชน



greeneo
co., ltd

แบบรายการแสดงผลกระทบสิ่งแวดล้อมที่สำคัญ

มาตรการป้องกันและแก้ไขผลกระทบสิ่งแวดล้อม และมาตรการติดตามตรวจสอบผลกระทบสิ่งแวดล้อม

โครงการ ไทยบัว 2 (THAI BUA II)

ตารางที่ 2 ตารางมาตรการป้องกันและแก้ไขผลกระทบสิ่งแวดล้อม ระยะก่อสร้าง (ต่อ)

โครงการ ไทยบัว 2 (THAI BUA II) ตั้งอยู่ที่ทางสาธารณประโยชน์ ตำบลหนองปรือ อำเภอบางละมุง จังหวัดชลบุรี ของบริษัท ดี ชัวร์ ดีไซน์ แอนด์ คอนสตรัคชั่น จำกัด

องค์ประกอบทางสิ่งแวดล้อมและคุณค่าต่างๆ	มาตรการป้องกันและแก้ไขผลกระทบสิ่งแวดล้อม	ระยะเวลาดำเนินการ	ผู้รับผิดชอบ
	<p>6. รถบรรทุกที่เข้าสู่พื้นที่โครงการทุกคันจะต้องติดป้ายทั้ง 3 ด้าน ของรถบรรทุกโดยเป็นป้ายที่มีขนาดใหญ่มองเห็นได้ชัดเจน ซึ่งป้ายต้องระบุชื่อโครงการ ผู้รับผิดชอบ และหมายเลขโทรศัพท์ติดต่อ เพื่อให้ชุมชนโทรแจ้งหากขับขีไม่สุภาพหรือเสี่ยงต่อการเกิดอุบัติเหตุ</p> <p>7. เลือกใช้ขนาดรถบรรทุกให้เหมาะสมกับลักษณะของงานและสิ่งของที่ขนย้าย เพื่อป้องกันการทรุดตัวของถนน</p> <p>8. กวดขันและตรวจสอบประวัติของพนักงานขับรถ และเครื่องจักรต่างๆ ห้ามใช้สารกระตุ้นออกฤทธิ์ต่อจิตประสาท ห้ามดื่มสุราขณะปฏิบัติงาน และต้องขับขี่ด้วยความระมัดระวังและถูกต้องตามกฎหมายจราจร เพื่อป้องกันการเกิดอุบัติเหตุ</p> <p>9. ตรวจสอบสภาพยานพาหนะ และเครื่องจักรต่างๆ ของบริษัทที่นำมาใช้ในงานก่อสร้างให้มีสภาพดีอยู่เสมอ เพื่อป้องกันไม่ให้ยานพาหนะหรือเครื่องจักรนั้นเกิดชำรุดบกพร่องขณะใช้งาน</p> <p>10. รถขนส่งวัสดุก่อสร้างต้องจัดให้มีการติดแผ่นป้ายสะท้อนแสงและธงสีบริเวณท้ายรถเพื่อให้ผู้ขับขี่ยานพาหนะบนถนน สังเกตเห็นได้อย่างชัดเจน เพื่อป้องกันการเฉี่ยวชน</p> <p>11. ติดตั้งสัญญาณไฟเตือน ไฟกระพริบ และป้ายจราจรชั่วคราว บริเวณทางเข้า-ออกโครงการให้สามารถมองเห็นได้อย่างชัดเจนทั้งในช่วงเวลากลางวันและกลางคืน</p> <p>12. ควบคุมน้ำหนักรถบรรทุกตามพิกัด และกำชับให้ผู้ขับขี่รถบรรทุกปฏิบัติตามพระราชบัญญัติการจราจรทางบก และให้ขับรถด้วยความระมัดระวังเป็นพิเศษ</p> <p>13. จัดให้มีผ้าใบคลุมรถบรรทุกขณะขนส่ง เพื่อป้องกันการตกหล่นและกรณีที่มีความยาวของวัสดุมากกว่ากระบะบรรทุก จะต้องติดตั้งสัญญาณไฟรถยนต์ที่ความสูงมองเห็นได้ชัดเจน และเป็นไปตามข้อกำหนดของกรมการขนส่งทางบก</p>		

ลงนาม

การเจ้าหน้าที่

ลงนาม

คณะกรรมการสิ่งแวดล้อม

บริษัท ดี ชัวร์ ดีไซน์ แอนด์ คอนสตรัคชั่น จำกัด

พฤศจิกายน 2567

บริษัท กรีนีโอ จำกัด

พฤศจิกายน 2567



แบบรายการแสดงผลกระทบสิ่งแวดล้อมที่สำคัญ
มาตรการป้องกันและแก้ไขผลกระทบสิ่งแวดล้อม และมาตรการติดตามตรวจสอบผลกระทบสิ่งแวดล้อม
โครงการ ไทยบัว 2 (THAI BUA II)

ตารางที่ 2 ตารางมาตรการป้องกันและแก้ไขผลกระทบสิ่งแวดล้อม ระยะก่อสร้าง (ต่อ)

โครงการ ไทยบัว 2 (THAI BUA II) ตั้งอยู่ที่ทางสาธารณประโยชน์ ตำบลหนองปรือ อำเภอบางละมุง จังหวัดชลบุรี ของบริษัท ดี ชัวร์ ดีไซน์ แอนด์ คอนสตรัคชั่น จำกัด

องค์ประกอบทางสิ่งแวดล้อมและคุณค่าต่างๆ	มาตรการป้องกันและแก้ไขผลกระทบสิ่งแวดล้อม	ระยะเวลาดำเนินการ	ผู้รับผิดชอบ
	<p>14. การขนส่งวัสดุอุปกรณ์การก่อสร้าง จะต้องผูกมัดยึดติดให้แน่นหนากับรถบรรทุกก่อนออกสู่ถนนสาธารณะ เพื่อป้องกันอุบัติเหตุที่เกิดขึ้นจากการตกหล่นของวัสดุ</p> <p>15. ห้ามจอดรถเจ้าหน้าที่ รถรับ-ส่งคนงาน รถบรรทุก หรือกองวัสดุก่อสร้าง บริเวณไหล่ทางของทางสาธารณประโยชน์ ถนนสาธารณะที่เกี่ยวข้อง เพื่อไม่ให้กีดขวางการจราจร</p> <p>16. รถบรรทุกวัสดุก่อสร้างต้องทำประกันอุบัติเหตุตลอดระยะเวลาที่วิ่ง และก่อสร้างโครงการ และเมื่อมีการชำระค่าของทางเท้าหรือฝาท่อพัก หรือเกิดความเสียหายบนถนนสาธารณะที่เกี่ยวข้องบริเวณพื้นที่โครงการ จาการบรรทุกของโครงการโครงการต้องจัดการซ่อมแซมถนนสาธารณะ หรือสาธารณูปการที่เสียหายให้กลับมาอยู่ในสภาพดีดังเดิมโดยทันที</p> <p>17. จัดเจ้าหน้าที่ประสานงานการจัดลำดับรถขนส่งวัสดุก่อสร้าง และรถปูน ที่จะเข้ามายังบริเวณพื้นที่โครงการกับพื้นที่ต้นทาง เพื่อลดความหนาแน่นของปริมาณจราจร และไม่มีการจอดสะสม ทำให้การจราจรบริเวณด้านหน้าโครงการติดขัด</p> <p>18. วางแผนและจัดการขนส่งดินและวัสดุอุปกรณ์ก่อสร้างให้ส่งผลกระทบต่อชุมชนน้อยที่สุด เพื่อหลีกเลี่ยงปัญหาการจราจร โดยกำหนดช่วงการขนส่งตามที่กฎหมายกำหนด ดังนี้</p> <ul style="list-style-type: none"> - รถบรรทุก 6 ล้อ นอกชั่วโมงเร่งด่วน - รถบรรทุก 10 ล้อ ห้ามเวลา 07.00-08.30 น. และ 15.00-20.00 น. <p>19. จัดเจ้าหน้าที่รักษาความปลอดภัยคอยอำนวยความสะดวกด้านการจราจร โดยเฉพาะอย่างยิ่ง บริเวณทางเข้า-ออกที่เชื่อมออกทางสาธารณประโยชน์ และจัดให้มีอุปกรณ์ป้องกันส่วนบุคคล เสื้อผ้าสะท้อนแสงในเวลากลางคืน และกระบองไฟกระพริบหรือธงสีแดง เพื่ออำนวยความสะดวกในการบริหารจัดการ ตลอดระยะก่อสร้าง</p>		

ลงนาม...

บริษัท ดี ชัวร์ ดีไซน์ แอนด์ คอนสตรัคชั่น จำกัด

พฤศจิกายน 2567



ลงนาม...

พฤศจิกายน 2567

คณะกรรมการมีสิทธิจัดทำรายงาน



แบบรายการแสดงผลกระทบสิ่งแวดล้อมที่สำคัญ
มาตรการป้องกันและแก้ไขผลกระทบสิ่งแวดล้อม และมาตรการติดตามตรวจสอบผลกระทบสิ่งแวดล้อม
โครงการ ไทยบัว 2 (THAI BUA II)

ตารางที่ 2 ตารางมาตรการป้องกันและแก้ไขผลกระทบสิ่งแวดล้อม ระยะก่อสร้าง (ต่อ)

โครงการ ไทยบัว 2 (THAI BUA II) ตั้งอยู่ที่ทางสาธารณประโยชน์ ตำบลหนองปรือ อำเภอบางละมุง จังหวัดชลบุรี ของบริษัท ดี ชัวร์ ดีไซน์ แอนด์ คอนสตรัคชั่น จำกัด

องค์ประกอบทาง สิ่งแวดล้อมและคุณค่าต่างๆ	มาตรการป้องกันและแก้ไขผลกระทบสิ่งแวดล้อม	ระยะเวลาดำเนินการ	ผู้รับผิดชอบ
	<p><u>มาตรการป้องกันและแก้ไขผลกระทบจากการขนส่งวัสดุสำเร็จรูปจากโรงงาน</u></p> <ol style="list-style-type: none"> 1. เลือกผู้จำหน่ายและให้บริการขนส่งวัสดุก่อสร้างตามมาตรฐานกรมการขนส่ง มีการติดระบบ GPS เพื่อตรวจสอบความเร็วในการขับขี่ ตรวจสอบสภาพร่างกายและจิตใจของผู้ขับขี่อยู่เสมอ มีการตรวจเช็คสภาพรถตามระยะทางและเวลาในการขนส่ง เพื่อป้องกันอุบัติเหตุ และความเสี่ยงที่อาจเกิดขึ้นได้ ไม่บรรทุกน้ำหนักเกิน และขับขี่ตามกฎหมายจราจรอย่างเคร่งครัด 2. โครงการหรือผู้ที่ให้บริการขนส่ง ต้องเลือกพาหนะในการขนส่ง ให้มีความเหมาะสมกับขนาดและน้ำหนักวัสดุที่ต้องการขนส่ง ไม่บรรทุกเกินขีดจำกัดของรถ และเป็นไปตามที่กฎหมายกำหนด 3. โครงการต้องแจ้งผู้ให้บริการขนส่งวัสดุก่อสร้างสำเร็จรูป เพิ่มความปลอดภัยในระหว่างขนส่งสินค้ามาด้วยการรัด ไม่ว่า จะเป็นรัดพาเลท หรือรัดที่บรรจุภัณฑ์ เพื่อลดความเสี่ยงและความเสียหายที่อาจเกิดขึ้นจากการเบรค การเลี้ยว การหักหลบ บนถนนที่ไม่ราบเรียบ 4. รถขนส่งวัสดุทุกคันต้องปิดคลุมด้วยผ้าใบ เพื่อป้องกันฝุ่นและฝน 5. โครงการต้องแจ้งผู้ให้บริการขนส่งวัสดุก่อสร้างสำเร็จรูป ติดป้ายแสดงชื่อ-หมายเลขโทรศัพท์ติดต่อไว้บริเวณท้าย และ ด้านข้างของรถขนส่งวัสดุทุกคันที่มายังโครงการ 6. โครงการต้องจัดเจ้าหน้าที่ตรวจสอบรถขนส่งวัสดุก่อสร้างสำเร็จรูปที่เข้ามาภายในโครงการทุกคัน ให้มีการปฏิบัติตามเงื่อนไขด้านความปลอดภัย เช่น สายรัด ผ้าใบคลุม ป้ายแสดงชื่อ-หมายเลขโทรศัพท์ เป็นต้น 7. กรณีพบว่าผู้ให้บริการขนส่งวัสดุปฏิบัติด้านความปลอดภัยไม่ครบถ้วนหรือไม่ปฏิบัติ โครงการต้องแจ้งให้ผู้ให้บริการขนส่งวัสดุแก้ไขโดยทันที 		

ลงนาม...

บริษัท ดี ชัวร์ ดีไซน์ แอนด์ คอนสตรัคชั่น จำกัด

พฤศจิกายน 2567



ลงนาม...

บริษัท กรีนีโอ จำกัด

พฤศจิกายน 2567

คณะกรรมการสิ่งแวดล้อมจังหวัดจันทบุรี



แบบรายการแสดงผลกระทบล้างผลขาดที่สำคญ

มาตรการป้องกันและแกไขผลกระทบล้างผลขาด และมาตรการติดตามตรวจสอบผลกระทบล้างผลขาด

โครงการ ไทยบัว 2 (THAI BUA II)

ตารางที่ 2 ตารางมาตรการป้องกันและแกไขผลกระทบล้างผลขาด ระยะก่อสร้าง (ต่อ)

โครงการ ไทยบัว 2 (THAI BUA II) ตั้งอยู่ที่ทางสาธารณประโยชน์ ตำบลหนองปรือ อำเภอบางละมุง จังหวัดชลบุรี ของบริษัท ดี ชัวร์ ดีไซน์ แอนด์ คอนสตรัคชั่น จำกัด

องค์ประกอบทาง สิ่งแวดล้อมและคุณค่าต่างๆ	มาตรการป้องกันและแกไขผลกระทบล้างผลขาด	ระยะเวลาดำเนินการ	ผู้รับผิดชอบ
3.7 การใช้ประโยชน์ที่ดิน	<ol style="list-style-type: none"> ก่อสร้างแนวอาคาร ส่วนประกอบของอาคารให้ได้ตามขนาดและแบบแปลนที่กำหนดไว้อย่างเคร่งครัด วิศวกรที่ปรึกษาควบคุมการก่อสร้าง ควบคุมดูแลการก่อสร้างตั้งแต่ขั้นตอนการวางผังฐานรากของอาคารและการกำหนดตำแหน่งเสาเข็มของอาคารให้ตรงตามแบบแปลนที่ได้ออกแบบไว้อย่างเคร่งครัด และตรวจสอบผลงานขั้นสุดท้ายเพื่อให้ได้ตำแหน่ง ขนาด ระยะต่างๆ ภายในโครงการให้ถูกต้องตรงตามแบบแปลนและเป็นไปตามพระราชบัญญัติควบคุมการก่อสร้างที่เกี่ยวข้องทุกประการ จัดจ้างผู้ควบคุมงานก่อสร้างที่มีความรู้ ความชำนาญในการก่อสร้าง เพื่อให้การควบคุมงานเป็นไปอย่างถูกต้องตามที่ได้ออกแบบไว้ ศึกษารวบรวมข้อมูลจากแบบก่อสร้างให้ละเอียด การก่อสร้างอาคารแต่ละชั้น จะต้องวัดความสูงของชั้นจากระดับอ้างอิงของอาคาร ถึงชั้นนั้นๆ เพื่อให้สามารถตรวจสอบความสูงของอาคารและความถูกต้องของการทำงานระหว่างชั้นให้ตรงกับแบบที่ออกแบบไว้ ตรวจสอบแบบแปลนกับสถานที่ก่อสร้าง โดยตรวจสอบหลัก หมดอ้างอิง ตำแหน่ง ขนาด ระดับ แนวก่อสร้าง (ตั้งกล้องวางแนว) เป็นต้น เพื่อให้ก่อสร้างบนพื้นที่ดินได้อย่างครบถ้วนและถูกต้องตามแบบก่อสร้าง และให้ช่างสำรวจทำการปักหมุดวางแนวก่อนก่อสร้าง ระหว่างการก่อสร้าง ช่างผู้ควบคุมงานต้องตรวจสอบและควบคุมงานก่อสร้างให้เป็นไปตามแบบแปลนก่อสร้างทุกวัน จัดให้มีเจ้าหน้าที่ของหน่วยงานอนุญาต (เมืองพัทยา) เข้าไปรับรองเรื่องพื้นที่ใช้สอยของอาคาร ในช่วงที่ก่อสร้างอาคารในแต่ละชั้น 	- ตลอดระยะก่อสร้าง	- บริษัท ดี ชัวร์ ดีไซน์ แอนด์ คอนสตรัคชั่น จำกัด (หมายเลขโทรศัพท์: 081-8930933) ในฐานะเจ้าของโครงการเป็นผู้รับผิดชอบทั้งหมด อย่างเคร่งครัด

ลงนาม.....

บริษัท ดี ชัวร์ ดีไซน์ แอนด์ คอนสตรัคชั่น จำกัด

พฤศจิกายน 2567



ลงนาม.....

บริษัท กรีนเอ จำกัด

พฤศจิกายน 2567

บุคคลธรรมดาผู้มีสิทธิจัดทำรายงาน



greeneco
co., ltd

แบบรายการแสดงผลกระทบสิ่งแวดล้อมที่สำคัญ
มาตรการป้องกันและแก้ไขผลกระทบสิ่งแวดล้อม และมาตรการติดตามตรวจสอบผลกระทบสิ่งแวดล้อม
โครงการ ไทยบัว 2 (THAI BUA II)

ตารางที่ 2 ตารางมาตรการป้องกันและแก้ไขผลกระทบสิ่งแวดล้อม ระยะก่อสร้าง (ต่อ)

โครงการ ไทยบัว 2 (THAI BUA II) ตั้งอยู่ที่ทางสาธารณประโยชน์ ตำบลหนองปรือ อำเภอบางละมุง จังหวัดชลบุรี ของบริษัท ดี ชัวร์ ดีไซน์ แอนด์ คอนสตรัคชั่น จำกัด

องค์ประกอบทางสิ่งแวดล้อมและคุณค่าต่างๆ	มาตรการป้องกันและแก้ไขผลกระทบสิ่งแวดล้อม	ระยะเวลาดำเนินการ	ผู้รับผิดชอบ
3.8 การสื่อสาร	โครงการจัดให้มีมาตรการป้องกันและแก้ไขผลกระทบต่อนพื้นที่ข้างเคียงโดยโครงการต้องทำหนังสือแจ้งบ้าน/อาคารที่อยู่ในระยะประชิด และระยะ 100 เมตร จากขอบเขตพื้นที่โครงการ หากได้รับผลกระทบจากการบดบังสัญญาณโทรทัศน์และวิทยุจากตัวอาคารโครงการ สามารถหารือกับเจ้าหน้าที่ของโครงการในการแก้ไขผลกระทบดังกล่าว ได้จนถึงภายในระยะ 1 ปี หลังจากเปิดดำเนินการ โดยติดต่อได้ที่เจ้าของโครงการ (คุณธนกร) หมายเลขโทรศัพท์ 081-893-0933 กรณีหากมีการเปลี่ยนแปลงผู้รับผิดชอบโครงการต้องแจ้งชื่อ พร้อมหมายเลขโทรศัพท์ติดต่อใหม่ให้ผู้ก่ออาศัยโดยรอบเพื่อหาหรือการแก้ไขปัญห แต่หากเกิดกรณีตกลงกันไม่ได้ให้เข้าสู่กระบวนการตามพระราชบัญญัติการไกล่เกลี่ยข้อพิพาท พ.ศ. 2562 โดยโครงการเป็นผู้รับผิดชอบค่าธรรมเนียมที่เกิดขึ้น (ถ้ามี)	- ตลอดระยะก่อสร้าง	- บริษัท ดี ชัวร์ ดีไซน์ แอนด์ คอนสตรัคชั่น จำกัด (หมายเลขโทรศัพท์: 081-8930933) ในฐานะเจ้าของโครงการเป็นผู้รับผิดชอบทั้งหมด อย่างเคร่งครัด
4. คุณค่าต่อคุณภาพชีวิต			
4.1 เศรษฐกิจและสังคม	1. โครงการต้องกำหนดให้มีมาตรการป้องกันและแก้ไขผลกระทบสิ่งแวดล้อมด้านฝุ่นละออง/อากาศเสีย เสียรบกวนความั่นสะเทือน การทรุดตัว การระบายน้ำ น้ำเสีย มูลฝอย การจราจรติดขัด ความปลอดภัย เศรษฐกิจท้องถิ่น น้ำประปาแรงดันต่ำ 2. กำหนดให้มีการสำรวจสภาพเศรษฐกิจ สังคม และความคิดเห็นของประชาชน เพื่อรับฟังความคิดเห็นในระหว่างการก่อสร้าง ตลอดจนปัญหา และความต้องการแก้ไข้ปัญหาที่เกิดขึ้นจากโครงการ โดยวิธีการและการสุ่มตัวอย่าง ให้เป็นไปตามหลักวิชาการ และหลักสถิติ พร้อมทั้งแสดงภาพตำแหน่งการสำรวจ เพื่อสำรวจผลกระทบจากการมีโครงการพร้อมกับตรวจสอบการดำเนินการตามมาตรการที่โครงการเสนอไว้เพื่อประกอบการพิจารณาอนุญาตเปิดใช้อาคาร ตั้งแต่เริ่มดำเนินการก่อสร้างจนถึงก่อนการขออนุญาตเปิดใช้อาคาร ปีละ 1 ครั้ง	- ตลอดระยะก่อสร้าง	- บริษัท ดี ชัวร์ ดีไซน์ แอนด์ คอนสตรัคชั่น จำกัด (หมายเลขโทรศัพท์: 081-8930933) ในฐานะเจ้าของโครงการเป็นผู้รับผิดชอบทั้งหมด อย่างเคร่งครัด

ลงนาม

บริษัท ดี ชัวร์ ดีไซน์ แอนด์ คอนสตรัคชั่น จำกัด

พฤศจิกายน 2567



ลงนาม

บริษัท กรีนเนโอ จำกัด

พฤศจิกายน 2567





แบบรายการแสดงผลกระทบบสิ่งแวดล้อมที่สำคัญ

มาตรการป้องกันและแก้ไขผลกระทบสิ่งแวดล้อม และมาตรการติดตามตรวจสอบผลกระทบสิ่งแวดล้อม

โครงการ ไทยบัว 2 (THAI BUA II)

ตารางที่ 2 ตารางมาตรการป้องกันและแก้ไขผลกระทบสิ่งแวดล้อม ระยะก่อสร้าง (ต่อ)

โครงการ ไทยบัว 2 (THAI BUA II) ตั้งอยู่ที่ทางสาธารณประโยชน์ ตำบลหนองปรือ อำเภอบางละมุง จังหวัดชลบุรี ของบริษัท ดี ชัวร์ ดีไซน์ แอนด์ คอนสตรัคชั่น จำกัด

องค์ประกอบทางสิ่งแวดล้อมและคุณค่าต่างๆ	มาตรการป้องกันและแก้ไขผลกระทบสิ่งแวดล้อม	ระยะเวลาดำเนินการ	ผู้รับผิดชอบ
	<p>3. พิจารณาเลือกคนงานที่เป็นคนไทยเป็นอันดับแรก</p> <p>4. กรณีรับแรงงานต่างด้าว ต้องเลือกคนงานที่ได้รับอนุญาตอย่างถูกต้องตามกฎหมายเข้ามาทำงาน และกำหนดให้คนงานปฏิบัติตามระเบียบข้อบังคับ เพื่อป้องกันและแก้ไขผลกระทบต่อชุมชนข้างเคียง</p> <p>5. จัดให้มีการขึ้นทะเบียนแรงงานต่างด้าวกับสำนักงานแรงงานต่างด้าว เพื่อให้สามารถตรวจสอบประวัติคนงานได้</p> <p>6. โครงการจะต้องดูแลคนงานก่อสร้างที่เข้ามาทำงานภายในพื้นที่โครงการ โดยระบุสีเสื้อผ้าชุดปฏิบัติ พร้อมติดบัตรแสดงข้อมูลชื่อ สกุล รหัสคนงาน แผนกที่สังกัด รวมถึงการตรวจสภาพร่างกายว่าเป็นผู้ที่ปลอดสารเสพติด บันทึกลงเป็นลายลักษณ์อักษร พร้อมตรวจสอบได้เสมอ</p> <p>7. จัดพื้นที่สุขาสำหรับคนงานก่อสร้างให้ชัดเจน โดยไม่ให้อยู่ติดกับบ้าน/อาคารข้างเคียง</p>		
4.2 การสาธารณสุข	<p>มาตรการป้องกันโรคจากคนงานก่อสร้าง</p> <p>1. พิจารณาเลือกบริษัทรับเหมา ที่มีการจัดการด้านความปลอดภัย และในสัญญาว่าจ้างระหว่างเจ้าของโครงการและบริษัทรับเหมา จะต้องระบุครอบคลุมถึงวิธีการคุ้มครองความปลอดภัยและสุขภาพอนามัยของคนงานที่ปฏิบัติงานในโครงการ</p> <p>2. ตรวจสอบประวัติทางด้านสุขภาพของคนงานก่อสร้าง เพื่อคัดกรองคนงานที่อาจเป็นโรคติดต่อร้ายแรงออกเสียก่อนจะรับเข้าทำงาน กรณีรับคนงานต่างด้าวเข้าทำงาน ต้องรับคนงานต่างด้าวที่มีใบอนุญาตเข้าทำงานอย่างถูกต้องตามกฎหมาย</p> <p>มาตรการป้องกันและแก้ไขผลกระทบจากโรคไข้เลือดออก</p> <p>1. ประชาสัมพันธ์และให้ความรู้เรื่องไข้เลือดออกแก่วิศวกรคนงาน ผู้รับเหมา และคนงานก่อสร้างที่ปฏิบัติงานภายในพื้นที่ก่อสร้างและอาศัยอยู่ภายในบ้านพักคนงาน ได้มีความรู้ความเข้าใจเรื่องโรคและการป้องกันโรค</p>	- ตลอดระยะก่อสร้าง	- บริษัท ดี ชัวร์ ดีไซน์ แอนด์ คอนสตรัคชั่น จำกัด (หมายเลขโทรศัพท์: 081-8930933) ในฐานะเจ้าของโครงการเป็นผู้รับผิดชอบทั้งหมด อย่างเคร่งครัด

ลงนาม



บริษัท ดี ชัวร์ ดีไซน์ แอนด์ คอนสตรัคชั่น จำกัด

พฤศจิกายน 2567



ลงนาม



บริษัท กรีนีโอ จำกัด

พฤศจิกายน 2567

.....บุคคลธรรมดาผู้มีสิทธิจัดทำรายงาน



greeneo
co.,ltd.

แบบรายการแสดงผลกระทบสิ่งแวดล้อมที่สำคัญ

มาตรการป้องกันและแก้ไขผลกระทบสิ่งแวดล้อม และมาตรการติดตามตรวจสอบผลกระทบสิ่งแวดล้อม

โครงการ ไทยบัว 2 (THAI BUA II)

ตารางที่ 2 ตารางมาตรการป้องกันและแก้ไขผลกระทบสิ่งแวดล้อม ระยะก่อสร้าง (ต่อ)

โครงการ ไทยบัว 2 (THAI BUA II) ตั้งอยู่ที่ทางสาธารณประโยชน์ ตำบลหนองปรือ อำเภอบางละมุง จังหวัดชลบุรี ของบริษัท ดี ชัวร์ ดีไซน์ แอนด์ คอนสตรัคชั่น จำกัด

องค์ประกอบทางสิ่งแวดล้อมและคุณค่าต่างๆ	มาตรการป้องกันและแก้ไขผลกระทบสิ่งแวดล้อม	ระยะเวลาดำเนินการ	ผู้รับผิดชอบ
	<p>2. จัดเจ้าหน้าที่ทำลายแหล่งเพาะพันธุ์ยุง ตามภาชนะหรือจุดต่างๆ ที่มีน้ำขังภายในพื้นที่ก่อสร้างและบ้านพักคนงาน</p> <p>3. ภาชนะกักเก็บน้ำเพื่อการอุปโภค-บริโภค ต้องมีฝาปิดมิดชิดไม่ให้ยุงลายวางไข่ สำหรับภาชนะที่ปิดฝาไม่ได้ ให้ปล่อยน้ำทิ้งหรือเปลี่ยนน้ำสัปดาห์ละ 1 ครั้ง</p> <p>4. สำรวจแหล่งเพาะพันธุ์ยุงลาย เน้นไปที่ถังน้ำในห้องน้ำ บ่อน้ำ และภาชนะที่ขังน้ำได้เมื่อฝนตก</p> <p>5. ปฏิบัติตามมาตรการป้องกันและแก้ไขผลกระทบสิ่งแวดล้อม ที่ระบุในหัวข้อ 3.4 เรื่อง การจัดการมูลฝอย</p> <p>มาตรการป้องกันและแก้ไขผลกระทบจากโรคอุจจาระร่วง</p> <p>1. ประชาสัมพันธ์และให้ความรู้เรื่องโรคอุจจาระร่วงแก่วิศวกรคุมงาน ผู้รับเหมา และคนงานก่อสร้างที่ปฏิบัติงานภายในพื้นที่ก่อสร้างและอาศัยอยู่ภายในบ้านพักคนงาน ให้มีพฤติกรรมในการเลือกซื้อ การเตรียม การปรุง การบริโภคอาหาร โดยยึดหลัก “สุก ร้อน สะอาด”</p> <p>2. ติดตั้งอ่างล้างมือ สบู่หรือเจลล้างมือ และกระดาษสำหรับเช็ดมือบริเวณหน้าห้องน้ำ และจุดรับประทานอาหาร เพื่อให้สามารถล้างมือได้ก่อนรับประทานอาหาร และภายหลังการใช้ห้องน้ำ</p> <p>3. จัดเตรียมน้ำดื่มสะอาดให้แก่เจ้าหน้าที่และคนงานของโครงการ</p> <p>4. กำจัดมูลฝอย สิ่งปฏิกูลให้ถูกหลักสุขาภิบาล และถ่ายอุจจาระในส้วมที่ถูกสุขลักษณะ</p> <p>5. ล้างทำความสะอาดห้องน้ำ ด้วยน้ำยาฆ่าเชื้อทุกวัน</p> <p>6. ปฏิบัติตามมาตรการป้องกันและแก้ไขผลกระทบสิ่งแวดล้อมด้านทรัพยากรน้ำ ด้านการจัดการน้ำเสียและสิ่งปฏิกูล และการจัดการมูลฝอย ที่ระบุในหัวข้อ 1.6 เรื่องทรัพยากรน้ำ หัวข้อ 3.2 เรื่องการจัดการน้ำเสียและสิ่งปฏิกูล และหัวข้อ 3.4 เรื่องการจัดการมูลฝอย</p>		

ลงนาม...

บริษัท ดี ชัวร์ ดีไซน์ แอนด์ คอนสตรัคชั่น จำกัด

พฤศจิกายน 2567



ลงนาม...

พฤศจิกายน 2567

บุคคลธรรมดาผู้มีสิทธิจัดทํารายงาน



แบบรายการแสดงผลกระทบสิ่งแวดล้อมที่สำคัญ

มาตรการป้องกันและแก้ไขผลกระทบสิ่งแวดล้อม และมาตรการติดตามตรวจสอบผลกระทบสิ่งแวดล้อม

โครงการ ไทยบัว 2 (THAI BUA II)

ตารางที่ 2 ตารางมาตรการป้องกันและแก้ไขผลกระทบสิ่งแวดล้อม ระยะก่อสร้าง (ต่อ)

โครงการ ไทยบัว 2 (THAI BUA II) ตั้งอยู่ที่ทางสาธารณประโยชน์ ตำบลหนองปรือ อำเภอบางละมุง จังหวัดชลบุรี ของบริษัท ดี ชัวร์ ดีไซน์ แอนด์ คอนสตรัคชั่น จำกัด

องค์ประกอบทางสิ่งแวดล้อมและคุณค่าต่างๆ	มาตรการป้องกันและแก้ไขผลกระทบสิ่งแวดล้อม	ระยะเวลาดำเนินการ	ผู้รับผิดชอบ
	<p>มาตรการป้องกันและแก้ไขผลกระทบจากโรคพิษสุนัขบ้าหรือโรคกลัวน้ำ</p> <ol style="list-style-type: none"> 1. ประชาสัมพันธ์และให้ความรู้เรื่องโรคพิษสุนัขบ้า แก่วิศวกรคุมงาน ผู้รับเหมา และคนงานก่อสร้างที่ปฏิบัติงานภายในพื้นที่ก่อสร้างและอาศัยอยู่ภายในบ้านพักคนงาน ให้มีความตระหนัก เห็นความสำคัญการป้องกันตนเองจากการถูกกัด 2. ไม่อนุญาตให้เลี้ยงสัตว์ภายในพื้นที่ก่อสร้างและบ้านพักคนงานโดยเด็ดขาด 3. หลีกเลี่ยงไม่ให้ถูกสัตว์กัด โดยไม่เหยยหรือรังแกให้สัตว์โมโห รวมทั้งไม่ยุ่งหรือเข้าใกล้สัตว์ที่ไม่รู้จักหรือไม่มีเจ้าของ 4. ผู้ที่ถูกสัตว์ที่เสี่ยงต่อโรคพิษสุนัขบ้ากัดหรือข่วน ต้องรีบล้างแผลด้วยน้ำสบู่และน้ำสะอาดหลายๆ ครั้ง นานอย่างน้อย 15 นาที ใส่ยาฆ่าเชื้อ กักสัตว์ที่กัดไว้ 10 วัน และไปหาหมอโดยเร็วที่สุด เพื่อรับการฉีดวัคซีน สังเกตอาการสัตว์ที่กัดเป็นเวลา 10 วัน <p>มาตรการป้องกันและแก้ไขผลกระทบด้านการแพร่ระบาดของโรคติดต่อ</p> <ol style="list-style-type: none"> 1. ไม่อนุญาตให้คนงานก่อสร้างพักภายในพื้นที่ก่อสร้างเด็ดขาด โดยมีพนักงานรักษาความปลอดภัยดูแลตลอด 24 ชม. 2. โครงการนำมาตรการของกรมควบคุมโรค มาใช้กำหนดเป็นมาตรการ ทั้งในพื้นที่โครงการและบ้านพักคนงาน (นอกพื้นที่โครงการ) 3. ปฏิบัติตามคำแนะนำและมาตรการด้านสาธารณสุขของกรมควบคุมโรคและหน่วยงานอื่นๆ ที่เกี่ยวข้อง ในสถานการณ์การระบาดของโรคติดต่อและโรคติดต่อร้ายแรงอย่างเคร่งครัด 4. ปฏิบัติตามหลักเกณฑ์ วิธีการ และเงื่อนไขในการสอบสวนโรคติดต่ออันตรายหรือโรคระบาด พ.ศ.2563 ของประกาศกระทรวงสาธารณสุข และการป้องกันและควบคุมโรคติดต่อของพระราชบัญญัติโรคติดต่อ พ.ศ. 2558 <p>มาตรการลดผลกระทบด้านสุขภาพที่คาดว่าจะเกิดขึ้นจากการดำเนินโครงการต่อพื้นที่โดยรอบ</p> <ol style="list-style-type: none"> 1. พิจารณาเลือกบริษัทรับเหมามีการจัดการด้านความปลอดภัย และในสัญญาว่าจ้างระหว่างเจ้าของโครงการและบริษัท 		



บริษัท ดี ชัวร์ ดีไซน์ แอนด์ คอนสตรัคชั่น

พฤศจิกายน 2567



ลงนาม....



บริษัท กรีนีโอ จำกัด

พฤศจิกายน 2567

..บุคคลธรรมดาผู้มีสิทธิจัดวางรายงาน



แบบรายการแสดงผลกระทบสิ่งแวดล้อมที่สำคัญ
มาตรการป้องกันและแก้ไขผลกระทบสิ่งแวดล้อม และมาตรการติดตามตรวจสอบผลกระทบสิ่งแวดล้อม
โครงการ ไทยบัว 2 (THAI BUA II)

ตารางที่ 2 ตารางมาตรการป้องกันและแก้ไขผลกระทบสิ่งแวดล้อม ระยะก่อสร้าง (ต่อ)

โครงการ ไทยบัว 2 (THAI BUA II) ตั้งอยู่ที่ทางสาธารณประโยชน์ ตำบลหนองปรือ อำเภอบางละมุง จังหวัดชลบุรี ของบริษัท ดี ชัวร์ ดีไซน์ แอนด์ คอนสตรัคชั่น จำกัด

องค์ประกอบทางสิ่งแวดล้อมและคุณค่าต่างๆ	มาตรการป้องกันและแก้ไขผลกระทบสิ่งแวดล้อม	ระยะเวลาดำเนินการ	ผู้รับผิดชอบ
	รับเหมา จะต้องระบุครอบคลุมถึงวิธีการคุ้มครองความปลอดภัยและสุขภาพอนามัยของแรงงานที่ปฏิบัติงานในโครงการ 2. ตรวจสอบประวัติทางด้านสุขภาพของแรงงานก่อสร้าง เพื่อคัดกรองคนงานที่อาจเป็นโรคติดต่อร้ายแรงออกเสียก่อนจะรับเข้าทำงาน กรณีรับคนงานต่างดาวเข้าทำงาน ต้องรับคนงานต่างดาวที่มีใบอนุญาตเข้าทำงานอย่างถูกต้องตามกฎหมาย 3. ปฏิบัติตามมาตรการป้องกันและลดผลกระทบสิ่งแวดล้อม ด้านคุณภาพอากาศ เสียง ความสั่นสะเทือน การจราจร และอาชีวอนามัยและความปลอดภัยที่ระบุในหัวข้อ 1.3 เรื่องคุณภาพอากาศ 1.4 เรื่องเสียง หัวข้อ 1.5 เรื่องความสั่นสะเทือน หัวข้อ 3.6 เรื่องการจราจร และหัวข้อ 4.3 เรื่องอาชีวอนามัยและความปลอดภัย อย่างเคร่งครัด		
4.3 อาชีวอนามัยและความปลอดภัย	มาตรการด้านความปลอดภัยในสถานที่ 1. จัดทำรั้ว Metal Sheet ความสูง 6 เมตร ล้อมรอบแนวเขตที่ดิน เพื่อกำหนดพื้นที่ก่อสร้างให้ชัดเจน พร้อมติดป้ายเขตก่อสร้างห้ามบุคคลที่ไม่เกี่ยวข้องเข้าไปภายในบริเวณพื้นที่ก่อสร้าง 2. วางแผนป้องกันอุบัติเหตุตั้งแต่การวางผังงานก่อสร้าง หรือตั้งแต่การกำหนดตำแหน่งของสิ่งปลูกสร้างชั่วคราว แบ่งพื้นที่บริเวณก่อสร้างออกเป็นส่วนๆ ทั้งนี้ต้องให้เกิดความสะดวกในการก่อสร้าง ง่ายต่อการควบคุม และให้เกิดความปลอดภัยมากที่สุด 3. สถานที่ที่อันตรายทุกแห่งในเขตก่อสร้าง ต้องมีป้ายสัญลักษณ์ หรือป้ายเตือนภัยต่างๆ หรือข้อควรปฏิบัติสำหรับผู้จะเข้าไปในบริเวณดังกล่าว ซึ่งป้ายสัญลักษณ์ต้องมีขนาดเหมาะสมและเห็นได้ชัดเจน ภาพแสดงและตัวอักษรต้องเป็นสื่อสากลที่ทุกคนสามารถเข้าใจได้	- ตลอดระยะก่อสร้าง	- บริษัท ดี ชัวร์ ดีไซน์ แอนด์ คอนสตรัคชั่น จำกัด (หมายเลขโทรศัพท์: 081-8930933) ในฐานะเจ้าของโครงการเป็นผู้รับผิดชอบทั้งหมด อย่างเคร่งครัด

ลงนาม...

บริษัท ดี ชัวร์ ดีไซน์ แอนด์ คอนสตรัคชั่น จำกัด

พฤศจิกายน 2567



ลงนาม.....

บริษัท กรีนีโอ จำกัด

พฤศจิกายน 2567



แบบรายการแสดงผลกระทบสิ่งแวดล้อมที่สำคัญ
มาตรการป้องกันและแก้ไขผลกระทบสิ่งแวดล้อม และมาตรการติดตามตรวจสอบผลกระทบสิ่งแวดล้อม
โครงการ ไทยบัว 2 (THAI BUA II)

ตารางที่ 2 ตารางมาตรการป้องกันและแก้ไขผลกระทบสิ่งแวดล้อม ระยะก่อสร้าง (ต่อ)

โครงการ ไทยบัว 2 (THAI BUA II) ตั้งอยู่ที่ทางสาธารณประโยชน์ ตำบลหนองปรือ อำเภอบางละมุง จังหวัดชลบุรี ของบริษัท ดี ชัวร์ ดีไซน์ แอนด์ คอนสตรัคชั่น จำกัด

องค์ประกอบทางสิ่งแวดล้อมและคุณค่าต่างๆ	มาตรการป้องกันและแก้ไขผลกระทบสิ่งแวดล้อม	ระยะเวลาดำเนินการ	ผู้รับผิดชอบ
	<p>4. รอบตัวอาคารมีแผ่นกันกันวัดตกลงมาและมีตาข่ายคลุมอีกชั้น ในส่วนของตัวอาคารที่มีช่องเปิดหรือที่ไม่มีแผ่นกันควรทำราวกัน และมีตาข่ายเสริม เพื่อป้องกันการตก</p> <p>5. จัดเจ้าหน้าที่รักษาความปลอดภัย บริเวณทางเข้าออกโครงการ เพื่อดูแลรักษาความปลอดภัยในพื้นที่ก่อสร้าง และอำนวยความสะดวกด้านการจราจร</p> <p>6. จัดไฟฟ้าส่องสว่างเพียงพอภายในพื้นที่ก่อสร้าง</p> <p>มาตรการด้านความปลอดภัยในการใช้เครื่องมือเครื่องจักร</p> <p>1. จัดให้มีการอบรมผู้ปฏิบัติงานให้ตระหนักถึงอันตราย วิธีการปฏิบัติงานอย่างปลอดภัย กฎระเบียบ ข้อบังคับและข้อปฏิบัติที่ควรทราบ</p> <p>2. สร้างจิตสำนึกความปลอดภัยให้เกิดขึ้นในคนงานทุกคน ไม่ว่าจะปฏิบัติงานอย่างไร ความปลอดภัยในการทำงานต้องมาเป็นอันดับแรกเสมอ</p> <p>3. จัดวางวัสดุอุปกรณ์ให้เป็นระเบียบเรียบร้อย</p> <p>4. ผู้ควบคุมงานก่อสร้างต้องควบคุมการทำงานอย่างใกล้ชิด</p> <p>มาตรการด้านความปลอดภัยส่วนบุคคล</p> <p>1. จัดอบรมผู้ปฏิบัติงานให้ตระหนักถึงอันตราย วิธีการปฏิบัติงานอย่างปลอดภัย กฎระเบียบ ข้อบังคับ และข้อปฏิบัติที่ควรทราบ</p> <p>2. ผู้ควบคุมงานก่อสร้างต้องแนะนำการทำงานที่ปลอดภัยต่อคนงานก่อสร้าง ควบคุมการทำงานอย่างใกล้ชิด และต้องสอดส่องดูแลให้คนงานสวมใส่เครื่องป้องกันอันตรายส่วนบุคคลตามกฎหมายที่กำหนดไว้อย่างเคร่งครัด</p>		

ลงนาม.....

บริษัท ดี ชัวร์ ดีไซน์ แอนด์ คอนสตรัคชั่น จำกัด

พฤศจิกายน 2567



ลงนาม.....

บริษัท กรีนีโอ จำกัด

พฤศจิกายน 2567

.....บุคคลธรรมดาผู้มีสิทธิจัดทำรายงาน



แบบรายการแสดงผลกระทบสิ่งแวดล้อมที่สำคัญ
มาตรการป้องกันและแก้ไขผลกระทบสิ่งแวดล้อม และมาตรการติดตามตรวจสอบผลกระทบสิ่งแวดล้อม
โครงการ ไทยบัว 2 (THAI BUA II)

ตารางที่ 2 ตารางมาตรการป้องกันและแก้ไขผลกระทบสิ่งแวดล้อม ระยะก่อสร้าง (ต่อ)

โครงการ ไทยบัว 2 (THAI BUA II) ตั้งอยู่ที่ทางสาธารณประโยชน์ ตำบลหนองปรือ อำเภอบางละมุง จังหวัดชลบุรี ของบริษัท ดี ชัวร์ ดีไซน์ แอนด์ คอนสตรัคชั่น จำกัด

องค์ประกอบทางสิ่งแวดล้อมและคุณค่าต่างๆ	มาตรการป้องกันและแก้ไขผลกระทบสิ่งแวดล้อม	ระยะเวลาดำเนินการ	ผู้รับผิดชอบ
	<p>3. จัดเตรียมเครื่องแต่งกาย และอุปกรณ์ป้องกันอันตรายส่วนบุคคล เช่น หมวกนิรภัย ที่ครอบหู รองเท้านิรภัย เป็นต้น โดยจัดเตรียมให้มีจำนวนเพียงพอต่อจำนวนคนงานก่อสร้างและอยู่ในสภาพที่พร้อมใช้งาน ควบคุมคนงานให้สวมใส่ทุกครั้งขณะปฏิบัติงาน</p> <p>4. ห้ามดื่มสุราหรือเสพเครื่องดองของมีนเมา สิ่งเสพติด ห้ามเล่นหรือหยอกล้อกันในระหว่างการปฏิบัติงานอย่างเด็ดขาด ผู้ฝ่าฝืนต้องได้รับการลงโทษ</p> <p>5. จัดหน่วยปฐมพยาบาล และหน่วยฉุกเฉินภายในพื้นที่ก่อสร้าง เพื่อเป็นการช่วยเหลือผู้ได้รับบาดเจ็บ และเป็นการระงับเหตุอันตรายต่างๆ ที่อาจจะเกิดขึ้น</p> <p>มาตรการด้านความปลอดภัยจากการใช้ทาวเวอร์เครน</p> <p>1. ควบคุมการกวาดแขนบูม (Boom) ของทาวเวอร์เครน ให้อยู่ภายในพื้นที่โครงการเท่านั้น</p> <p>2. จัดให้มีผู้ควบคุมการทำงานของเครนอย่างใกล้ชิด</p> <p>3. ก่อนลงมือปฏิบัติงานทุกครั้ง ต้องมีการตรวจสอบสภาพของการใช้งานเกี่ยวกับระบบเบรก Limit Switch สลิง เชือก อุปกรณ์การยก และต้องทดลองควบคุมโดยไม่มี Load</p> <p>4. การติดตั้งเครนต้องมีวิศวกรวิชาชีพเป็นผู้รับรองรวมทั้งวิศวกรผู้ควบคุมการติดตั้งต้องมีคุณสมบัติ เช่น ผ่านการฝึกอบรมก่อนปฏิบัติงาน เป็นต้น</p> <p>5. ขณะปฏิบัติงานเมื่อพบว่ามีความเสี่ยงเกิดขึ้นให้หยุดงาน และแจ้งให้ผู้ควบคุมงานหรือวิศวกรทราบเพื่อแก้ไขโดยทันที</p>		

ลงนาม

บริษัท ดี ชัวร์ ดีไซน์ แอนด์ คอนสตรัคชั่น จำกัด

พฤษภาคม 2567



ลงนาม

บริษัท กรีนีโอ จำกัด

พฤษภาคม 2567



แบบรายการแสดงผลกระทบสิ่งแวดล้อมที่สำคัญ

มาตรการป้องกันและแก้ไขผลกระทบสิ่งแวดล้อม และมาตรการติดตามตรวจสอบผลกระทบสิ่งแวดล้อม

โครงการ ไทยบัว 2 (THAI BUA II)

ตารางที่ 2 ตารางมาตรการป้องกันและแก้ไขผลกระทบสิ่งแวดล้อม ระยะก่อสร้าง (ต่อ)

โครงการ ไทยบัว 2 (THAI BUA II) ตั้งอยู่ที่ทางสาธารณประโยชน์ ตำบลหนองปรือ อำเภอบางละมุง จังหวัดชลบุรี ของบริษัท ดี ชัวร์ ดีไซน์ แอนด์ คอนสตรัคชั่น จำกัด

องค์ประกอบทางสิ่งแวดล้อมและคุณค่าต่างๆ	มาตรการป้องกันและแก้ไขผลกระทบสิ่งแวดล้อม	ระยะเวลาดำเนินการ	ผู้รับผิดชอบ
	<p>6. ในการประกอบการทำงาน การซ่อมบำรุง และการตรวจสอบทาวเวอร์เครน หรืออุปกรณ์อื่นที่นำมาใช้กับทาวเวอร์เครน ต้องปฏิบัติตามคู่มือการใช้งานที่ผู้ผลิตกำหนดไว้อย่างเคร่งครัด</p> <p>7. เจ้าหน้าที่ปฏิบัติงาน ต้องสวมใส่อุปกรณ์ป้องกันอันตรายส่วนบุคคลที่เหมาะสมเสมอ เช่น หมวกนิรภัย ปลั๊กดเสียง เป็นต้น</p> <p>8. ห้ามผู้ที่ไม่เกี่ยวข้องหรือแม้แต่เจ้าหน้าที่ที่ไม่ได้ทำหน้าที่ในส่วนของการทาวเวอร์เครน เข้าใกล้ในสถานที่ปฏิบัติงานโดยเด็ดขาด</p> <p>9. ขณะที่มีการยกหรือเคลื่อนย้าย ทาวเวอร์เครนต้องหยุดทำงาน ไม่มีการขนย้ายหรือเคลื่อนย้ายของโดยเด็ดขาด</p>		
4.4 ระบบป้องกันอัคคีภัย	<p>1. การติดตั้งอุปกรณ์เกี่ยวกับไฟฟ้าในระยะก่อสร้าง ให้เป็นไปตามหลักวิศวกรรม และตรวจสอบดูแลอุปกรณ์เกี่ยวกับไฟฟ้าให้อยู่ในสภาพดีอยู่เสมอห้ามคนงานสูบบุหรี่ หรือใช้วัตถุไวไฟ บริเวณริมรั้วภายในพื้นที่ก่อสร้าง หากมีร่องรอยจากเพื่อนบ้านจะต้องมีบทลงโทษ</p> <p>2. จัดทำป้าย “อันตราย” “ห้ามสูบบุหรี่” “ห้ามทำให้เกิดประกายไฟ” หรือป้ายซึ่งมีข้อความอื่นที่มีความหมายในทำนองเดียวกันตามสภาพหรือคุณสมบัติของวัตถุไวไฟหรือวัตถุระเบิดไว้ให้เห็นได้ชัดเจน</p> <p>3. หลังก่อสร้างแล้วเสร็จในแต่ละวัน ควรตรวจสอบสภาพความเรียบร้อยของพื้นที่โครงการและจัดเก็บอุปกรณ์ไว้ในบริเวณที่จัดเตรียมไว้ทุกครั้ง</p> <p>4. จัดให้มีการติดตั้งถังดับเพลิงเคมีในสถานที่ก่อสร้างบริเวณที่อาจเกิดเพลิงไหม้ได้ง่าย โดยเฉพาะในช่วงการตกแต่งอาคารซึ่งมีสารไวไฟ</p> <p>5. จัดให้มีห้องเก็บอุปกรณ์ และสารเคมีที่ไวไฟให้อยู่ในที่ปลอดภัย และอยู่ห่างจากวัตถุที่ก่อให้เกิดประกายไฟ เพื่อป้องกันการเกิดอัคคีภัย</p>	- ตลอดระยะก่อสร้าง	- บริษัท ดี ชัวร์ ดีไซน์ แอนด์ คอนสตรัคชั่น จำกัด (หมายเลขโทรศัพท์: 081-8930933) ในฐานะเจ้าของโครงการเป็นผู้รับผิดชอบทั้งหมด อย่างเคร่งครัด

ลงนาม

บริษัท ดี ชัวร์ ดีไซน์ แอนด์ คอนสตรัคชั่น จำกัด
พฤษภาคม 2567



ลงนาม.....

บริษัท กรีนีโอ จำกัด
พฤษภาคม 2567



แบบรายการแสดงผลกระทบสิ่งแวดล้อมที่สำคัญ
มาตรการป้องกันและแก้ไขผลกระทบสิ่งแวดล้อม และมาตรการติดตามตรวจสอบผลกระทบสิ่งแวดล้อม
โครงการ ไทยบัว 2 (THAI BUA II)

ตารางที่ 2 ตารางมาตรการป้องกันและแก้ไขผลกระทบสิ่งแวดล้อม ระยะก่อสร้าง (ต่อ)

โครงการ ไทยบัว 2 (THAI BUA II) ตั้งอยู่ที่ทางสาธารณประโยชน์ ตำบลหนองปรือ อำเภอบางละมุง จังหวัดชลบุรี ของบริษัท ดี ชัวร์ ดีไซน์ แอนด์ คอนสตรัคชั่น จำกัด

องค์ประกอบทางสิ่งแวดล้อมและคุณค่าต่างๆ	มาตรการป้องกันและแก้ไขผลกระทบสิ่งแวดล้อม	ระยะเวลาดำเนินการ	ผู้รับผิดชอบ
	6. จัดเจ้าหน้าที่รักษาความปลอดภัยภายในพื้นที่ก่อสร้างตลอด 24 ชม. เพื่อดูแลรักษาความปลอดภัยในพื้นที่ก่อสร้าง 7. จัดให้มีการอบรมวิธีการใช้อุปกรณ์ดับเพลิง และการซ่อมพวยพ้ายคนเมื่อเกิดเพลิงไหม้แก่ผู้รับเหมาก่อสร้างและคนงานก่อสร้าง เพื่อให้สามารถใช้งานได้ทันที และไม่ตกใจกลัว		
4.5 สุนทรียภาพ	1. จัดทำรั้ว Metal Sheet ความสูง 6 เมตร ล้อมรอบบริเวณแนวเขตที่ดินโครงการ ยกเว้นบริเวณเข้า-ออกที่ต้องติดตั้งม่านซึ่งทำด้วยผ้าใบ PVC ปิดตลอดเวลา เปิดเฉพาะเมื่อมีรถเข้า-ออกเท่านั้น และโครงการจะติดตั้งสติ๊กเกอร์ที่เป็นลายพิมพ์พุ่มไม้สีเขียว ตลอดแนวรั้ว 2. ติดตั้งผ้าใบก่อสร้าง Mesh Sheet (แบบกันไฟลาม) ตั้งแต่ชั้นล่างจนถึงชั้นสูงสุดโดยรอบแต่ละอาคาร และตรวจสอบ Mesh Sheet ให้อยู่ในสภาพสมบูรณ์ทุกวันตลอดระยะเวลาก่อสร้าง หากมีการชำรุดต้องซ่อมแซมให้อยู่ในสภาพสมบูรณ์พร้อมใช้งานได้เสมอ 3. จัดให้มีเจ้าหน้าที่ของโครงการดูแลสภาพรั้ว และสติ๊กเกอร์ ให้อยู่ในสภาพสมบูรณ์ทุกวันตลอดระยะเวลาก่อสร้าง หากมีการชำรุดต้องซ่อมแซมให้อยู่ในสภาพสมบูรณ์พร้อมใช้งานได้เสมอ 4. ดูแลบริเวณหน้างานให้สะอาด เป็นระเบียบเรียบร้อยปราศจากมูลฝอยและกองเศษวัสดุก่อสร้างที่ไม่ใช้งานแล้ว	- ตลอดระยะก่อสร้าง	- บริษัท ดี ชัวร์ ดีไซน์ แอนด์ คอนสตรัคชั่น จำกัด (หมายเลขโทรศัพท์: 081-8930933) ในฐานะเจ้าของโครงการเป็นผู้รับผิดชอบทั้งหมด อย่างเคร่งครัด

หมายเหตุ : เจ้าของโครงการ ดี ชัวร์ ดีไซน์ แอนด์ คอนสตรัคชั่น (หมายเลขโทรศัพท์: 081-8930933) เป็นผู้รับผิดชอบ
 : โครงการจะจัดให้มีการปิดประกาศมาตรการป้องกันและแก้ไขผลกระทบสิ่งแวดล้อม และมาตรการติดตามตรวจสอบผลกระทบสิ่งแวดล้อมของโครงการไว้บริเวณด้านหน้าพื้นที่โครงการอย่างชัดเจน
 : รายงานผลการปฏิบัติตามมาตรการป้องกันและแก้ไขผลกระทบสิ่งแวดล้อม และมาตรการติดตามตรวจสอบผลกระทบสิ่งแวดล้อมให้ดำเนินการจัดส่งหน่วยงานของรัฐซึ่งมีอำนาจอนุญาตตามกฎหมายให้ดำเนินการหรือกิจการอันเป็นกิจกรรมหลักที่ต้องจัดทำรายงานการประเมินผลกระทบสิ่งแวดล้อม ณ สำนักงานของหน่วยงานของรัฐ ได้แก่ เมืองพัทยา
 : โดยดำเนินการ 2 ครั้ง/ปี คือ ภายในเดือนมกราคม (รวบรวมผลการติดตามตรวจสอบของเดือนมกราคมถึงเดือนมิถุนายน) และภายในเดือนมกราคม (รวบรวมผลการติดตามตรวจสอบของเดือนกรกฎาคมถึงเดือนธันวาคม)

ลงนาม

บริษัท ดี ชัวร์ ดีไซน์ แอนด์ คอนสตรัคชั่น จำกัด

พฤศจิกายน 2567



ลงนาม.....

บริษัท กรีนีโอ จำกัด

พฤศจิกายน 2567

คณะกรรมการติดตามตรวจสอบผลกระทบสิ่งแวดล้อม



แบบรายการแสดงผลกระทบสิ่งแวดล้อมที่สำคัญ
มาตรการป้องกันและแก้ไขผลกระทบสิ่งแวดล้อม และมาตรการติดตามตรวจสอบผลกระทบสิ่งแวดล้อม
โครงการ ไทยบัว 2 (THAI BUA II)

เมื่อเจ้าของโครงการดำเนินโครงการเสร็จสิ้นแล้ว และก่อนที่จะมีการโอนสิทธิให้กับนิติบุคคล (ในกรณีที่มีการโอนสิทธิ) เจ้าของโครงการมีหน้าที่ต้องแจ้งให้นิติบุคคลผู้รับโอนทราบถึงสิทธิและหน้าที่ในการปฏิบัติตามมาตรการป้องกันและแก้ไขผลกระทบสิ่งแวดล้อม และมาตรการติดตามตรวจสอบผลกระทบสิ่งแวดล้อม ที่ระบุไว้ในรายงานการประเมินผลกระทบสิ่งแวดล้อมอย่างเคร่งครัด หากเจ้าของโครงการไม่มีหลักฐานการแจ้งสิทธิ และหน้าที่ดังกล่าวของนิติบุคคล ให้ถือว่าเจ้าของโครงการยังต้องรับผิดชอบตามสิทธิและหน้าที่ที่กำหนดไว้ในมาตรการป้องกันและแก้ไขผลกระทบสิ่งแวดล้อม และมาตรการติดตามตรวจสอบผลกระทบสิ่งแวดล้อมที่ระบุไว้ในรายงานการประเมินผลกระทบสิ่งแวดล้อมอย่างเคร่งครัด

ลงนาม

บริษัท ดี ซีวาร์ ดีไซน์ แอนด์ คอนสตรัคชั่น จำกัด
พฤศจิกายน 2567



42/124

ลงนาม...

พฤศจิกายน 2567



แบบรายการแสดงผลกระทบสิ่งแวดล้อมที่สำคัญ
มาตรการป้องกันและแก้ไขผลกระทบสิ่งแวดล้อม และมาตรการติดตามตรวจสอบผลกระทบสิ่งแวดล้อม
โครงการ ไทยบัว 2 (THAI BUA II)

ตารางที่ 3 ตารางมาตรการป้องกันและแก้ไขผลกระทบสิ่งแวดล้อม ระยะเปิดดำเนินการ

โครงการ ไทยบัว 2 (THAI BUA II) ตั้งอยู่ที่ทางสาธารณประโยชน์ ตำบลหนองปรือ อำเภอบางละมุง จังหวัดชลบุรี ของบริษัท ดี ชัวร์ ดีไซน์ แอนด์ คอนสตรัคชั่น จำกัด

องค์ประกอบทางสิ่งแวดล้อมและคุณค่าต่างๆ	มาตรการป้องกันและแก้ไขผลกระทบสิ่งแวดล้อม	ระยะเวลาดำเนินการ	ผู้รับผิดชอบ
1. ทรัพยากรสิ่งแวดล้อมทางกายภาพ			
1.1 สภาพภูมิประเทศ	1. จัดให้มีพื้นที่สีเขียวบริเวณชั้นล่าง ขนาด 183.21 ตร.ม. เพื่อช่วยลดการสะท้อนแสง เกิดภูมิทัศน์ที่ดีทั้งจากการมองภายในโครงการ และจากภายนอกสู่ภายในโครงการ (ดังรูปที่ 1 และรูปที่ 10 ถึงรูปที่ 12) 2. ดูแลรักษาพื้นที่สีเขียวและต้นไม้ในโครงการให้ดูดีสวยงามอยู่เสมอ 3. ดูแลตกแต่งกิ่งไม้ภายในโครงการอยู่เสมอ ป้องกันไม่ให้กิ่งก้านยื่นล้ำและใบไม้ร่วงหล่นไปสู่พื้นที่ข้างเคียง	- ตลอดระยะเปิดดำเนินการ	- บริษัท ดี ชัวร์ ดีไซน์ แอนด์ คอนสตรัคชั่น จำกัด (หมายเลขโทรศัพท์: 081-8930933) ในฐานะเจ้าของโครงการเป็นผู้รับผิดชอบทั้งหมด อย่างเคร่งครัด
1.2 ดิน และการชะล้างพังทลายของดิน	- ดูแลรักษารั้วรอบโครงการ ต้นไม้และพืชคลุมดินที่ปลูกไว้ภายในพื้นที่โครงการรวมตามแบบภูมิสถาปัตย์ให้อยู่ในสภาพดีและสวยงามอยู่เสมอ หากพบว่าตายต้องปลูกแทนทันที	- ตลอดระยะเปิดดำเนินการ	- บริษัท ดี ชัวร์ ดีไซน์ แอนด์ คอนสตรัคชั่น จำกัด (หมายเลขโทรศัพท์: 081-8930933) ในฐานะเจ้าของโครงการเป็นผู้รับผิดชอบทั้งหมด อย่างเคร่งครัด
1.3 คุณภาพอากาศ	1. หมั่นดูแลรักษาความสะอาดบริเวณถนนโดยฉีดล้างถนนเป็นครั้งคราว เพื่อป้องกันการฟุ้งกระจายของฝุ่นอันเนื่องจากถนน 2. ดูแลระบบระบายอากาศในอาคารอยู่เสมอ เปิดประตูอาคารบางจุด เพื่อให้อากาศถ่ายเทได้สะดวก 3. ติดตั้งป้ายห้ามติดเครื่องยนต์ทั้งไว้บริเวณที่จอดรถให้สังเกตได้อย่างชัดเจนและทั่วถึง ทั้งภาษาไทยและภาษาอังกฤษ	- ตลอดระยะเปิดดำเนินการ	- บริษัท ดี ชัวร์ ดีไซน์ แอนด์ คอนสตรัคชั่น จำกัด (หมายเลขโทรศัพท์: 081-8930933) ในฐานะ

ลงนาม...

ผู้มีอำนาจลงนาม

บริษัท ดี ชัวร์ ดีไซน์ แอนด์ คอนสตรัคชั่น จำกัด

พฤศจิกายน 2567



ลงนาม.....

คณะกรรมการสิ่งแวดล้อมชุมชน

บริษัท กรีนีโอ จำกัด

พฤศจิกายน 2567



แบบรายการแสดงผลกระทบสิ่งแวดล้อมที่สำคัญ

มาตรการป้องกันและแก้ไขผลกระทบสิ่งแวดล้อม และมาตรการติดตามตรวจสอบผลกระทบสิ่งแวดล้อม

โครงการ ไทยบัว 2 (THAI BUA II)

ตารางที่ 3 ตารางมาตรการป้องกันและแก้ไขผลกระทบสิ่งแวดล้อม ระยะเปิดดำเนินการ (ต่อ)

โครงการ ไทยบัว 2 (THAI BUA II) ตั้งอยู่ที่ทางสาธารณประโยชน์ ตำบลหนองปรือ อำเภอบางละมุง จังหวัดชลบุรี ของบริษัท ดี ชัวร์ ดีไซน์ แอนด์ คอนสตรัคชั่น จำกัด

องค์ประกอบทางสิ่งแวดล้อมและคุณค่าต่างๆ	มาตรการป้องกันและแก้ไขผลกระทบสิ่งแวดล้อม	ระยะเวลาดำเนินการ	ผู้รับผิดชอบ
	<p>4. กำหนดเป็นข้อบังคับของโรงแรม ห้ามไม่ให้มีการสูบบุหรี่ภายในบริเวณพื้นที่ส่วนกลางของอาคารทุกบริเวณ ยกเว้นบริเวณที่ทางโรงแรมจัดไว้ให้เท่านั้น</p> <p>5. หากได้รับเรื่องร้องเรียนจากชุมชนว่ามีกลิ่นรบกวนจากระบบบำบัดน้ำเสียรวม และห้องพักมูลฝอยรวม ทางโครงการต้องปรับปรุงแก้ไขโดยทันที</p> <p>6. ติดป้ายจำกัดความเร็วของรถที่เข้า-ออก มีความเร็วไม่เกิน 20 กม./ชม. เพื่อลดความเร็วไม่ให้เกิดการฟุ้งกระจายของฝุ่นละอองบนถนนภายในโครงการและลดปริมาณไอเสีย</p> <p>7. จัดพื้นที่สีเขียวบริเวณชั้นล่างขนาด 183.21 ตร.ม. และมีไม้ยืนต้น ได้แก่ ต้นกระเพรา จำนวน 3 ต้น ต้นมะเกลือ จำนวน 9 ต้น และต้นมะฮอกกานี จำนวน 4 ต้น เพื่อเพิ่มความร่มรื่น และช่วยดูดซับก๊าซคาร์บอนมอนอกไซด์ (ดังรูปที่ 11)</p> <p>8. โครงการจะกำหนดให้มีมาตรการในการจัดการดูแลพื้นที่สีเขียวให้สามารถอยู่ได้อย่างยั่งยืน ดังนี้</p> <ul style="list-style-type: none"> - กำหนดให้รดน้ำต้นไม้ทุกวัน - ใส่ปุ๋ย ถอนวัชพืช โดยทำเป็นประจำ - ตัดแต่งให้มีความสวยงาม - ปลูกลูกไม้ชนิดเขยทดแทนต้นไม้ที่ตายไป - จัดให้มีผู้รับผิดชอบ ในการดูแลพื้นที่สีเขียวให้มีความสมบูรณ์ 		เจ้าของโครงการเป็นผู้รับผิดชอบทั้งหมด อย่างเคร่งครัด

ลงนาม

บริษัท ดี ชัวร์ ดีไซน์ แอนด์ คอนสตรัคชั่น จำกัด

พฤศจิกายน 2567



ลงนาม.....

พฤศจิกายน 2567

รณดา มีสิทธิจัดทำรายงาน



greeneo co.,ltd.

แบบรายการแสดงผลกระทบสิ่งแวดล้อมที่สำคัญ
มาตรการป้องกันและแก้ไขผลกระทบสิ่งแวดล้อม และมาตรการติดตามตรวจสอบผลกระทบสิ่งแวดล้อม
โครงการ ไทยบัว 2 (THAI BUA II)

ตารางที่ 3 ตารางมาตรการป้องกันและแก้ไขผลกระทบสิ่งแวดล้อม ระยะเปิดดำเนินการ (ต่อ)

โครงการ ไทยบัว 2 (THAI BUA II) ตั้งอยู่ที่ทางสาธารณประโยชน์ ตำบลหนองปรือ อำเภอบางละมุง จังหวัดชลบุรี ของบริษัท ดี ชัวร์ ดีไซน์ แอนด์ คอนสตรัคชั่น จำกัด

องค์ประกอบทางสิ่งแวดล้อมและคุณค่าต่างๆ	มาตรการป้องกันและแก้ไขผลกระทบสิ่งแวดล้อม	ระยะเวลาดำเนินการ	ผู้รับผิดชอบ
1.4 เสียง	<ol style="list-style-type: none"> ควบคุมความเร็วของรถภายในโครงการ เช่น ป้ายจำกัดความเร็ว ไว้บริเวณที่จอดรถและทางวิ่งรถให้เห็นอย่างชัดเจนเพื่อลดเสียงดัง ติดตั้งป้ายเตือน “ดับเครื่องทุกครั้ง ขณะจอดรถ และห้ามเร่งเครื่องยนต์” ไว้บริเวณพื้นที่จอดรถของโครงการ ให้สังเกตเห็นได้อย่างชัดเจนและทั่วถึง รวมทั้งป้ายผังใช้เสียงแพร่ภายในพื้นที่โครงการ ตรวจสอบอุปกรณ์เครื่องใช้ไฟฟ้าและเครื่องจักร เช่น บัมพ์น้ำ เครื่องปรับอากาศ เป็นต้น ให้มีประสิทธิภาพดีอยู่เสมอเพื่อป้องกันเสียงดังจากการทำงานที่ขาดประสิทธิภาพ เจ้าของโครงการต้องกำหนดกฎระเบียบการเข้าพัก การดำเนินกิจกรรมภายในโรงแรม ไม่ให้มีการส่งเสียงดังรบกวนผู้อยู่อาศัยข้างเคียง 	- ตลอดระยะเปิดดำเนินการ	- บริษัท ดี ชัวร์ ดีไซน์ แอนด์ คอนสตรัคชั่น จำกัด (หมายเลขโทรศัพท์: 081-8930933) ในฐานะเจ้าของโครงการเป็นผู้รับผิดชอบทั้งหมด อย่างเคร่งครัด
1.5 ทรัพยากรน้ำ	<ol style="list-style-type: none"> ติดตั้งระบบบำบัดน้ำเสียชนิด Activated Sludge แบบ Complete Mix จำนวน 1 ชุด ขนาดรองรับน้ำเสีย 125.00 ลบ.ม./วัน ผังไว้ใต้ดิน ประกอบด้วย ถังดักไขมัน บ่อเกรอะ บ่อปรับสภาพน้ำเสีย บ่อเติมอากาศ บ่อตกตะกอน บ่อสูบลบตะกอนเวียนกลับ บ่อเก็บตะกอน และบ่อพักน้ำใส โดยน้ำที่ผ่านการบำบัดจะมีค่าตามมาตรฐานคุณภาพน้ำทิ้งระบายน้ำออกสู่ท่อระบายน้ำด้านหน้าโครงการ จัดเจ้าหน้าที่เทคนิคคอยดูแลการเดินระบบบำบัดน้ำเสียให้มีประสิทธิภาพอยู่เสมอ สูบลบตะกอนส่วนเกินจากระบบบำบัดน้ำเสียไปกำจัดอย่างสม่ำเสมอ เพื่อประสิทธิภาพการทำงานของระบบบำบัดน้ำเสีย ดูแลให้ระบบบำบัดน้ำเสียเปิดทำงานตลอดเวลา โดยติดตั้งมิเตอร์ไฟฟ้าของระบบบำบัดน้ำเสียแยกจากระบบอื่น ห้ามระบายน้ำเสียที่ผ่านการบำบัด ที่มุลฝอย และเคมีภัณฑ์ใดๆ ลงในท่อระบายน้ำด้านหน้าโครงการ 	- ตลอดระยะเปิดดำเนินการ	- บริษัท ดี ชัวร์ ดีไซน์ แอนด์ คอนสตรัคชั่น จำกัด (หมายเลขโทรศัพท์: 081-8930933) ในฐานะเจ้าของโครงการเป็นผู้รับผิดชอบทั้งหมด อย่างเคร่งครัด

ลงนาม

(นายอินกร ธรรมมงคล)

บริษัท ดี ชัวร์ ดีไซน์ แอนด์ คอนสตรัคชั่น จำกัด

พฤศจิกายน 2567



ลงนาม.....

บริษัท กรีนโอ จำกัด

พฤศจิกายน 2567

คณะกรรมการผู้สังเกตการณ์



greeno
co.,ltd.

แบบรายการแสดงผลกระทบสิ่งแวดล้อมที่สำคัญ
มาตรการป้องกันและแก้ไขผลกระทบสิ่งแวดล้อม และมาตรการติดตามตรวจสอบผลกระทบสิ่งแวดล้อม
โครงการ ไทยบัว 2 (THAI BUA II)

ตารางที่ 3 ตารางมาตรการป้องกันและแก้ไขผลกระทบสิ่งแวดล้อม ระยะเปิดดำเนินการ (ต่อ)

โครงการ ไทยบัว 2 (THAI BUA II) ตั้งอยู่ที่ทางสาธารณประโยชน์ ตำบลหนองปรือ อำเภอบางละมุง จังหวัดชลบุรี ของบริษัท ดี ชัวร์ ดีไซน์ แอนด์ คอนสตรัคชั่น จำกัด

องค์ประกอบทางสิ่งแวดล้อมและคุณค่าต่างๆ	มาตรการป้องกันและแก้ไขผลกระทบสิ่งแวดล้อม	ระยะเวลาดำเนินการ	ผู้รับผิดชอบ
2. ทรัพยากรสิ่งแวดล้อมทางชีวภาพ 2.1 ทรัพยากรชีวภาพบนบก	- ดำเนินการตามมาตรการป้องกันและแก้ไขผลกระทบต่อทรัพยากรสิ่งแวดล้อมทางกายภาพ ได้แก่ ด้านคุณภาพอากาศ ด้านเสียง ด้านคุณภาพน้ำ และด้านคุณค่าการใช้ประโยชน์ของมนุษย์อย่างเคร่งครัด เพื่อไม่ก่อให้เกิดผลกระทบต่อสิ่งแวดล้อม	- ตลอดระยะเปิดดำเนินการ	- บริษัท ดี ชัวร์ ดีไซน์ แอนด์ คอนสตรัคชั่น จำกัด (หมายเลขโทรศัพท์: 081-8930933) ในฐานะเจ้าของโครงการเป็นผู้รับผิดชอบทั้งหมด อย่างเคร่งครัด
2.2 ทรัพยากรชีวภาพในน้ำ	- โครงการต้องปฏิบัติตามมาตรการป้องกันและแก้ไขผลกระทบตามที่ระบุไว้ในหัวข้อ 1.5 ทรัพยากรน้ำอย่างเคร่งครัด	- ตลอดระยะเปิดดำเนินการ	- บริษัท ดี ชัวร์ ดีไซน์ แอนด์ คอนสตรัคชั่น จำกัด (หมายเลขโทรศัพท์: 081-8930933) ในฐานะเจ้าของโครงการเป็นผู้รับผิดชอบทั้งหมด อย่างเคร่งครัด
3. คุณค่าการใช้ประโยชน์ของมนุษย์ 3.1 การใช้น้ำ	1. โครงการจัดตั้งเก็บน้ำใต้ดิน (คสล.) จำนวน 2 ถัง แต่ละถังมีความจุ 224.32 ลบ.ม. และ 181.80 ลบ.ม. รวมความจุถังเก็บน้ำใต้ดิน เท่ากับ 406.12 ลบ.ม. และถังเก็บน้ำชั้นดาดฟ้า จำนวน 4 ถัง ความจุถังละ 6.00 ลบ.ม. รวมความจุถังเก็บน้ำ	- ตลอดระยะเปิดดำเนินการ	- บริษัท ดี ชัวร์ ดีไซน์ แอนด์ คอนสตรัคชั่น จำกัด (หมายเลข

ลงนาม...

บริษัท ดี ชัวร์ ดีไซน์ แอนด์ คอนสตรัคชั่น จำกัด

พฤศจิกายน 2567



ลงนาม.....

บริษัท กรีนีโอ จำกัด

พฤศจิกายน 2567

คณะกรรมการผู้ถือหุ้นจัดทำรายงาน



แบบรายการแสดงผลกระทบสิ่งแวดล้อมที่สำคัญ
มาตรการป้องกันและแก้ไขผลกระทบสิ่งแวดล้อม และมาตรการติดตามตรวจสอบผลกระทบสิ่งแวดล้อม
โครงการ ไทยบัว 2 (THAI BUA II)

ตารางที่ 3 ตารางมาตรการป้องกันและแก้ไขผลกระทบสิ่งแวดล้อม ระยะเปิดดำเนินการ (ต่อ)

โครงการ ไทยบัว 2 (THAI BUA II) ตั้งอยู่ที่ทางสาธารณประโยชน์ ตำบลหนองปรือ อำเภอบางละมุง จังหวัดชลบุรี ของบริษัท ดี ชัวร์ ดีไซน์ แอนด์ คอนสตรัคชั่น จำกัด

องค์ประกอบทางสิ่งแวดล้อมและคุณค่าต่างๆ	มาตรการป้องกันและแก้ไขผลกระทบสิ่งแวดล้อม	ระยะเวลาดำเนินการ	ผู้รับผิดชอบ
	<p>ชั้นลาดฟ้า เท่ากับ 24.00 ลบ.ม. รวมมีปริมาณการสำรองน้ำรวมทั้งสิ้น 430.12 ลบ.ม. สามารถสำรองน้ำใช้ภายในโครงการได้ 3.44 วัน (ดังรูปที่ 4 และรูปที่ 5)</p> <p>2. เลือกใช้อุปกรณ์ และผลิตภัณฑ์ที่ประหยัดน้ำ ได้แก่ ชักโครก และฝักบัวรุ่นประหยัดน้ำ เป็นต้น รวมทั้งรณรงค์ให้ผู้เข้าใช้บริการและเจ้าหน้าที่ของโครงการใช้น้ำอย่างประหยัด</p> <p>3. จัดเจ้าหน้าที่คอยตรวจสอบระบบประปา ให้อยู่ในสภาพดีอยู่เสมอและซ่อมแซมกรณีที่มีการชำรุดโดยทันที เพื่อป้องกันการสูญเสียน้ำโดยเปล่าประโยชน์และป้องกันการปนเปื้อนของน้ำประปา</p> <p>4. ติดเส้นบริเวณโดยรอบเขตถังเก็บน้ำใต้ดินให้ชัดเจน</p> <p>5. ก่อนเปิดดำเนินการ โครงการจะต้องติดต่อการประสานงานกับภาคสาขาพิทยา (ชั้นพิเศษ) เพื่อขอข้อมูลช่วงเวลาการใช้น้ำสูงสุดในบริเวณพื้นที่โครงการเพื่อนำมากำหนดช่วงเวลาที่จะเปิดวาล์วน้ำเข้าสู่ถังเก็บน้ำภายในโครงการ โดยโครงการจะเลี่ยงในช่วงเวลาที่มีการใช้น้ำสูงสุด (Peak Hour) เพื่อไม่ให้เกิดปัญหาการขาดแคลนน้ำ เพื่อสำรวจออกแบบให้เป็นไปตามเงื่อนไขของการประสานงานกับภาค (กปภ.) ในเรื่องปริมาณและแรงดันน้ำตามมาตรฐาน กปภ. ต่อไป</p> <p>6. ตรวจสอบโครงสร้างถังเก็บน้ำใต้ดิน และชั้นลาดฟ้า ให้มีความมั่นคงแข็งแรง ไม่มีรอยร้าว และรอยร้าว ที่ทำให้เกิดการปนเปื้อนของน้ำภายนอกเข้าสู่ถังเก็บน้ำได้</p>		โทรศัพท์: 081-8930933) ในฐานะเจ้าของโครงการเป็นผู้รับผิดชอบทั้งหมด อย่างเคร่งครัด

ลงนาม.....

บริษัท ดี ชัวร์ ดีไซน์ แอนด์ คอนสตรัคชั่น จำกัด

พฤศจิกายน 2567



ลงนาม...

บริษัท กรีนีโอ จำกัด

พฤศจิกายน 2567

คณะกรรมการผู้มีส่วนได้ส่วนเสีย



greeneo
co., ltd.

แบบรายการแสดงผลกระทบบสิ่งแวดล้อมที่สำคัญ

มาตรการป้องกันและแก้ไขผลกระทบสิ่งแวดล้อม และมาตรการติดตามตรวจสอบผลกระทบสิ่งแวดล้อม

โครงการ ไทยบัว 2 (THAI BUA II)

ตารางที่ 3 ตารางมาตรการป้องกันและแก้ไขผลกระทบสิ่งแวดล้อม ระยะเปิดดำเนินการ (ต่อ)

โครงการ ไทยบัว 2 (THAI BUA II) ตั้งอยู่ที่ทางสาธารณประโยชน์ ตำบลหนองปรือ อำเภอบางละมุง จังหวัดชลบุรี ของบริษัท ดี ชัวร์ ดีไซน์ แอนด์ คอนสตรัคชั่น จำกัด

องค์ประกอบทางสิ่งแวดล้อมและคุณค่าต่างๆ	มาตรการป้องกันและแก้ไขผลกระทบสิ่งแวดล้อม	ระยะเวลาดำเนินการ	ผู้รับผิดชอบ
	<p>มาตรการล้างทำความสะอาดถังสำรองน้ำใช้เพื่ออุปโภค-บริโภค</p> <ol style="list-style-type: none"> กำหนดเวลาล้างทำความสะอาดถังสำรองน้ำใช้ภายในโครงการ พร้อมฝาดัง 6 เดือน/ครั้ง กำหนดเวลาล้างทำความสะอาดถังสำรองน้ำใช้ให้อยู่ในช่วงเวลาก่อนและหลังฤดูกาลท่องเที่ยว (High Season) เพื่อให้กระทบต่อผู้มาใช้บริการน้อยที่สุด ตรวจสอบสภาพภายในของถังสำรองน้ำใช้ทุกครั้งภายหลังการล้างทำความสะอาด กรณีพบว่าจุดใดภายในถังมีลักษณะที่อาจเป็นเหตุให้เกิดจากปนเปื้อน ต้องรีบดำเนินการแก้ไขโดยทันที ออกแบบถังน้ำสำรองน้ำใช้เพื่อการอุปโภคให้มีฝาดัง เพื่อเป็นช่องทางในการเข้าทำความสะอาดถังสำรองน้ำ และเป็นช่องผ่านของอากาศเข้าสู่ถังมากขึ้น เพื่อความปลอดภัยของพนักงานที่เข้าไปล้างถัง สำหรับถังเก็บน้ำสำเร็จรูปบนชั้นดาดฟ้า จะใช้แปรงขัดกันถังและฉีดน้ำไล่ตะกอน หรือจะใช้วิธีการฉีดน้ำด้วยแรงดันสูงทำความสะอาดถังและฝาดัง แล้วใช้เครื่องไล่น้ำเป่าให้ถังสำรองน้ำใช้แห้งโดยเร็วแล้วจึงปล่อยน้ำเข้าให้เรียบร้อย ก่อนล้างทุกครั้ง ต้องประกาศแจ้งให้พนักงาน และผู้เข้าพักทราบถึงวัน และเวลาที่ถังล้างถังเก็บน้ำสำรองทุกครั้ง 		
4.2 สระว่ายน้ำ	<p>มาตรการด้านสถานที่ตั้งสระว่ายน้ำ</p> <ol style="list-style-type: none"> จัดให้มีสระว่ายน้ำตั้งอยู่ห่างจากแหล่งซึ่งอาจทำให้เกิดการปนเปื้อนในสระว่ายน้ำ เช่น สถานเลี้ยงสัตว์ หรือสถานที่ตั้งหรือรวบรวมมูลฝอย เป็นต้น จัดให้มีรั้วหรือกำแพงเพื่อสุขอนามัย และความปลอดภัยของผู้ใช้ บริการ และเพื่อป้องกันไม่ให้บุคคลภายนอกที่ไม่ได้รับอนุญาตเข้าใช้สระว่ายน้ำ ในช่วงที่เปิดให้บริการ รวมทั้งป้องกันสัตว์เข้ามาในบริเวณสระว่ายน้ำ 	- ตลอดระยะเปิดดำเนินการ	- บริษัท ดี ชัวร์ ดีไซน์ แอนด์ คอนสตรัคชั่น จำกัด (หมายเลขโทรศัพท์: 081-8930933) ในฐานะเจ้าของโครงการเป็นผู้รับผิดชอบทั้งหมด อย่างเคร่งครัด

C

ลงนาม.....

บริษัท ดี ชัวร์ ดีไซน์ แอนด์ คอนสตรัคชั่น จำกัด

พฤศจิกายน 2567



ลงนาม.....

บริษัท กรีนีโอ จำกัด

พฤศจิกายน 2567



แบบรายการแสดงผลกระทบบสิ่งแวดล้อมที่สำคัญ
มาตรการป้องกันและแก้ไขผลกระทบสิ่งแวดล้อม และมาตรการติดตามตรวจสอบผลกระทบสิ่งแวดล้อม
โครงการ ไทยบัว 2 (THAI BUA II)

ตารางที่ 3 ตารางมาตรการป้องกันและแก้ไขผลกระทบสิ่งแวดล้อม ระยะเปิดดำเนินการ (ต่อ)

โครงการ ไทยบัว 2 (THAI BUA II) ตั้งอยู่ที่ทางสาธารณประโยชน์ ตำบลหนองปรือ อำเภอบางละมุง จังหวัดชลบุรี ของบริษัท ดี ชัวร์ ดีไซน์ แอนด์ คอนสตรัคชั่น จำกัด

องค์ประกอบทาง สิ่งแวดล้อมและคุณค่าต่างๆ	มาตรการป้องกันและแก้ไขผลกระทบสิ่งแวดล้อม	ระยะเวลาดำเนินการ	ผู้รับผิดชอบ
	<p>3. สถานที่ตั้งและบริเวณของสระว่ายน้ำ รวมทั้งระบบสาธารณูปโภคต้องอยู่ในที่น้ำท่วมไม่ถึง พื้นดินแข็งแรงไม่ทรุดง่าย อยู่ในบริเวณที่มีไฟฟ้า และน้ำประปาอย่างเพียงพอ มีทางเข้าออกสะดวก</p> <p>มาตรการด้านสระว่ายน้ำและอาคารประกอบ</p> <ol style="list-style-type: none"> ออกแบบให้โครงสร้างสระว่ายน้ำ ทำจากคอนกรีตเสริมเหล็ก หรือวัสดุที่มีความมั่นคงแข็งแรง น้ำซึมไม่ได้ ผนังเรียบ อยู่ในสภาพดี และทำความสะอาดง่าย มีรั้วระบายนํ้า มีฝาบิครอบสระว่ายน้ำ มีความกว้าง 30-40 ซม. ไม่เป็นสนิม แข็งแรง ทำความสะอาดง่าย อยู่ในสภาพดี และไม่มีนํ้าล้นออกจากราง จัดให้มีอุปกรณ์เครื่องมือสำหรับใช้ทำความสะอาดสระว่ายน้ำ ได้แก่ เครื่องดูดตะกอน แปรงขัดสระชนิดลวดทองเหลือง และพลาสติก รวมทั้งตะแกรงข้อนวัสดุแขวนลอย ต้องมีที่ว่างสำหรับใช้เป็นทางเดินรอบสระว่ายน้ำ ความกว้างไม่น้อยกว่า 1.20 เมตร ไม่ลื่น ไม่มีน้ำขังทำความสะอาดง่าย ติดตั้งป้ายบอกความลึกหรือเลขบอกระดับความลึกที่สามารถมองเห็นได้ชัดเจน ในกรณีที่สระว่ายน้ำนั้นมีความลึกตั้งแต่ 1.5 เมตร ขึ้นไป โดยมีตัวเลขแสดงความลึกเป็นระยะๆ อย่างน้อย 3 ระยะ จัดให้มีแสงสว่างเพียงพอทั่วบริเวณสระว่ายน้ำ เพื่อให้มองเห็นได้ชัดเจน ในกรณีที่มีการเปิดใช้สระในเวลากลางคืน อาคารประกอบทำด้วยวัสดุมั่นคงแข็งแรง พื้นเรียบ ไม่ลื่น ไม่ดูดซับน้ำ ทำความสะอาดง่าย พื้นลาดเอียงเล็กน้อย เพื่อการระบายน้ำที่ดี พื้นทำด้วยวัสดุแข็งแรง เรียบ ไม่ดูดซับน้ำ ทำความสะอาดง่าย ไม่ลื่น อยู่ในสภาพดี จัดให้มีห้องเปลี่ยนเสื้อผ้า ตู้เก็บสิ่งของ ที่วางหรือเก็บรองเท้า สำหรับผู้ใช้บริการ และมีจำนวนเพียงพอ 		

ลงนาม...

มีอำนาจลงนาม

บริษัท ดี ชัวร์ ดีไซน์ แอนด์ คอนสตรัคชั่น จำกัด

พฤศจิกายน 2567



ลงนาม...

คณะกรรมการผู้มีส่วนได้ส่วนเสีย

บริษัท กรนเอ จำกัด

พฤศจิกายน 2567



แบบรายการแสดงผลกระทบสิ่งแวดล้อมที่สำคัญ

มาตรการป้องกันและแก้ไขผลกระทบสิ่งแวดล้อม และมาตรการติดตามตรวจสอบผลกระทบสิ่งแวดล้อม

โครงการ ไทยบัว 2 (THAI BUA II)

ตารางที่ 3 ตารางมาตรการป้องกันและแก้ไขผลกระทบสิ่งแวดล้อม ระยะเปิดดำเนินการ (ต่อ)

โครงการ ไทยบัว 2 (THAI BUA II) ตั้งอยู่ที่ทางสาธารณประโยชน์ ตำบลหนองปรือ อำเภอบางละมุง จังหวัดชลบุรี ของบริษัท ดี ชัวร์ ดีไซน์ แอนด์ คอนสตรัคชั่น จำกัด

องค์ประกอบทางสิ่งแวดล้อมและคุณค่าต่างๆ	มาตรการป้องกันและแก้ไขผลกระทบสิ่งแวดล้อม	ระยะเวลาดำเนินการ	ผู้รับผิดชอบ
	<p>10. จัดให้มีอ่างล้างมือ บริเวณล้างตัวก่อนลงสระ และที่ล้างเท้า และเติมคลอรีนลงในที่ล้างเท้าเพื่อป้องกันการติดเชื้อ</p> <p>11. มีการรักษาความสะอาดรอบอาคารประกอบและพื้นที่โดยรอบอย่างสม่ำเสมอ</p> <p>12. ดูแลมิให้มีการนำสัตว์ทุกชนิดเข้าไปในบริเวณสระว่ายน้ำ หรืออาคารประกอบ</p> <p>มาตรการด้านความปลอดภัยในการให้บริการ</p> <p>1. จัดให้มีผู้ควบคุมดูแล ซึ่งผ่านการอบรมการดูแลคุณภาพน้ำในสระว่ายน้ำตามหลักสุขาภิบาลสิ่งแวดล้อม เพื่อให้มีความรู้เกี่ยวกับการควบคุมคุณภาพน้ำ และการดูแลรักษาสระว่ายน้ำ</p> <p>2. ต้องมีเจ้าหน้าที่ความปลอดภัยประจำสระ (Life Guard) อย่างน้อย 1 คน ต่อผู้ให้บริการไม่เกิน 100 คน กรณีที่เกิน 100 คน เศษของ 100 คน ให้คิดเป็น 100 คน และต้องเป็นผู้ที่มีความชำนาญในการว่ายน้ำ และผ่านการอบรมการช่วยชีวิตคนจมน้ำ สามารถให้การปฐมพยาบาลได้ โดยต้องอยู่ประจำสระว่ายน้ำตลอดเวลาที่เปิดบริการ</p> <p>3. ต้องมีการจัดการและควบคุมคุณภาพน้ำให้อยู่ในเกณฑ์มาตรฐานตามคำแนะนำของคณะกรรมการสาธารณสุข ฉบับที่ 1/2550 เรื่อง การควบคุมการประกอบกิจการสระว่ายน้ำ หรือกิจการอื่นๆ ในทำนองเดียวกัน</p> <p>4. จัดให้มีการเก็บตัวอย่างเพื่อตรวจวิเคราะห์คุณภาพน้ำ ตามเกณฑ์มาตรฐานตามคำแนะนำของคณะกรรมการสาธารณสุข ฉบับที่ 1/2550 เรื่อง การควบคุมการประกอบกิจการสระว่ายน้ำ หรือกิจการอื่นๆ ในทำนองเดียวกัน</p> <p>5. จัดหาเครื่องมือสำหรับตรวจวิเคราะห์คุณภาพน้ำไว้ประจำ รวมทั้งบันทึกผลการตรวจวิเคราะห์ และข้อมูลอื่นที่จำเป็น</p> <p>6. จัดให้มีป้ายแสดงข้อปฏิบัติสำหรับผู้ให้บริการ ติดไว้ในบริเวณสระว่ายน้ำให้มองเห็นได้ชัด และควรมีข้อความอย่างน้อย ดังนี้</p> <p>- ต้องสวมชุดว่ายน้ำที่สะอาด</p>		

ลงนาม

บริษัท ดี ชัวร์ ดีไซน์ แอนด์ คอนสตรัคชั่น จำกัด
พฤษภาคม 2567



ลงนาม.....

บริษัท กรนเอ จำกัด
พฤษภาคม 2567



แบบรายการแสดงผลกระทบสิ่งแวดล้อมที่สำคัญ
มาตรการป้องกันและแก้ไขผลกระทบสิ่งแวดล้อม และมาตรการติดตามตรวจสอบผลกระทบสิ่งแวดล้อม
โครงการ ไทยบัว 2 (THAI BUA II)

ตารางที่ 3 ตารางมาตรการป้องกันและแก้ไขผลกระทบสิ่งแวดล้อม **ระยะเปิดดำเนินการ** (ต่อ)

โครงการ ไทยบัว 2 (THAI BUA II) ตั้งอยู่ที่ทางสาธารณประโยชน์ ตำบลหนองปรือ อำเภอบางละมุง จังหวัดชลบุรี ของบริษัท ดี ชัวร์ ดีไซน์ แอนด์ คอนสตรัคชั่น จำกัด

องค์ประกอบทางสิ่งแวดล้อมและคุณค่าต่างๆ	มาตรการป้องกันและแก้ไขผลกระทบสิ่งแวดล้อม	ระยะเวลาดำเนินการ	ผู้รับผิดชอบ
	<ul style="list-style-type: none"> - ต้องชำระล้างร่างกายก่อนลงสระทุกครั้ง - ที่เป็นตาแดง โรคผิวหนัง เป็นหวัด ไข้หวัด หรือโรคติดต่ออื่นๆ ห้ามลงเล่นสระว่ายน้ำ - ห้ามนำสัตว์เลี้ยงเข้ามาในบริเวณสระว่ายน้ำ - ห้ามปัสสาวะ บ้วนน้ำลาย หรือสิ่งน้ำมูกลงในน้ำ - ห้ามทำสระว่ายน้ำสกปรก - จำนวนผู้ใช้บริการมากที่สุด ที่สระว่ายน้ำสามารถรองรับได้ - วิธีการปฐมพยาบาลช่วยคนจมน้ำ <p>7. จัดให้มีการดูแลบำรุงรักษาเครื่องกรองน้ำตามระยะเวลาที่เหมาะสมเพื่อให้ทำงานได้เต็มประสิทธิภาพ</p> <p>มาตรการด้านการจัดการเกี่ยวกับสารเคมี</p> <ol style="list-style-type: none"> 1. สถานที่เก็บสารเคมี ต้องมีป้ายระบุ “สถานที่เก็บสารเคมีอันตราย” และ “ห้ามเข้า” มีการระบายอากาศดี และมีการป้องกันน้ำซึมเข้าภาชนะบรรจุสารเคมี และมีการจัดเก็บสารเคมีเป็นไปตามกฎหมายที่เกี่ยวข้อง 2. สารเคมีที่ใช้ จัดทำฉลากระบุชื่อสารเคมี ส่วนผสม หรือส่วนประกอบที่เป็นอันตราย วิธีการใช้ และวิธีการปฐมพยาบาลในกรณีฉุกเฉิน หรือตามที่กฎหมายอื่นกำหนด 3. ใช้สารเคมีตามที่ระบุไว้ในฉลาก และไม่นำสารเคมีหมดอายุมาใช้ ในกรณีที่ไม่มีระบบการเติมสารเคมีแบบอัตโนมัติ ให้เติมสารเคมีลงในสระว่ายน้ำ ในขณะที่ปิดบริการแล้ว 		

ลงนาม

บริษัท ดี ชัวร์ ดีไซน์ แอนด์ คอนสตรัคชั่น จำกัด

พฤศจิกายน 2567



ลงนาม.....

บริษัท กรีนเอ จำกัด

พฤศจิกายน 2567

กรรมการผู้มีสิทธิลงนาม



แบบรายการแสดงผลกระทบสิ่งแวดล้อมที่สำคัญ

มาตรการป้องกันและแก้ไขผลกระทบสิ่งแวดล้อม และมาตรการติดตามตรวจสอบผลกระทบสิ่งแวดล้อม

โครงการ ไทยบัว 2 (THAI BUA II)

ตารางที่ 3 ตารางมาตรการป้องกันและแก้ไขผลกระทบสิ่งแวดล้อม ระยะเปิดดำเนินการ (ต่อ)

โครงการ ไทยบัว 2 (THAI BUA II) ตั้งอยู่ที่ทางสาธารณประโยชน์ ตำบลหนองปรือ อำเภอบางละมุง จังหวัดชลบุรี ของบริษัท ดี ชัวร์ ดีไซน์ แอนด์ คอนสตรัคชั่น จำกัด

องค์ประกอบทางสิ่งแวดล้อมและคุณค่าต่างๆ	มาตรการป้องกันและแก้ไขผลกระทบสิ่งแวดล้อม	ระยะเวลาดำเนินการ	ผู้รับผิดชอบ
	<p>4. จัดระบบไฟฟ้าส่องสว่างภายในสถานที่เก็บสารเคมีให้เพียงพอตามมาตรฐานแสงสว่าง เพื่อป้องกันการเกิดอุบัติเหตุอันเนื่องจากพนักงานไม่สามารถมองเห็นสิ่งต่างๆ ได้อย่างชัดเจน</p> <p>5. มีการกำหนดขั้นตอนการทำงานที่ปลอดภัย จัดหาอุปกรณ์ป้องกันอันตรายส่วนบุคคลที่เหมาะสมให้คนงาน รวมทั้งประเมินการสัมผัสสารเคมีอันตรายของคนงานที่ทำหน้าที่เติมสารเคมี และมีผลไว้ให้เจ้าหน้าที่ตรวจสอบอย่างน้อยปีละหนึ่งครั้ง</p> <p>6. กำหนดให้ผู้ปฏิบัติงานสวมอุปกรณ์ป้องกันอันตรายส่วนบุคคลที่เหมาะสม เช่น สวมหมวก และสวมถุงมือในขณะที่ปฏิบัติงานเกี่ยวกับสารเคมี เป็นต้น</p> <p>7. ติดป้ายห้ามสูบบุหรี่ ดื่มน้ำ หรือทานอาหารในห้องจัดเก็บสารเคมี</p> <p>8. ดูแลความสะอาดอย่างสม่ำเสมอ หากสารเคมีหกรั่วไหล ต้องทำความสะอาดทันที</p> <p>มาตรการการจัดการสิ่งปฏิกูล น้ำเสีย และมูลฝอย</p> <p>1. จัดให้มีห้องน้ำ ห้องส้วมแยกออกจากกัน โดยมีแบบและจำนวนตามที่กำหนดในกฎหมายว่าด้วยการควบคุมอาคาร และกฎหมายอื่นที่เกี่ยวข้อง</p> <p>2. ลักษณะของห้องส้วม การบำบัด และการกำจัดสิ่งปฏิกูลต้องถูกต้องตามหลักสุขาภิบาล</p> <p>3. จัดให้มีการดูแลรักษาความสะอาดของห้องน้ำและห้องส้วม เป็นประจำทุกวันที่เปิดให้บริการ</p> <p>4. จัดให้มีอุปกรณ์ตามความจำเป็นและเหมาะสมภายในห้องน้ำ</p>		

ลงนาม

บริษัท ดี ชัวร์ ดีไซน์ แอนด์ คอนสตรัคชั่น จำกัด

พฤศจิกายน 2567



ลงนาม...

บริษัท กรีนีโอ จำกัด

พฤศจิกายน 2567

บุคคลธรรมดาเป็นผู้จัดทำรายงาน



แบบรายการแสดงผลกระทบสิ่งแวดล้อมที่สำคัญ
มาตรการป้องกันและแก้ไขผลกระทบสิ่งแวดล้อม และมาตรการติดตามตรวจสอบผลกระทบสิ่งแวดล้อม
โครงการ ไทยบัว 2 (THAI BUA II)

ตารางที่ 3 ตารางมาตรการป้องกันและแก้ไขผลกระทบสิ่งแวดล้อม ระยะเปิดดำเนินการ (ต่อ)

โครงการ ไทยบัว 2 (THAI BUA II) ตั้งอยู่ที่ทางสาธารณประโยชน์ ตำบลหนองปรือ อำเภอบางละมุง จังหวัดชลบุรี ของบริษัท ดี ชัวร์ ดีไซน์ แอนด์ คอนสตรัคชั่น จำกัด

องค์ประกอบทางสิ่งแวดล้อมและคุณค่าต่างๆ	มาตรการป้องกันและแก้ไขผลกระทบสิ่งแวดล้อม	ระยะเวลาดำเนินการ	ผู้รับผิดชอบ
	<p>5. จัดให้มีระบบบำบัดน้ำเสียที่มีประสิทธิภาพ บำบัดน้ำเสียให้ได้คุณภาพมาตรฐานก่อนระบายสู่ท่อระบายน้ำด้านหน้าโครงการ ไม่ก่อให้เกิดเหตุเดือดร้อนรำคาญและเป็นอันตรายต่อสุขภาพของชุมชน พร้อมจัดให้มีตะแกรงดักมูลฝอยก่อนระบายสู่ท่อระบายน้ำด้านหน้าโครงการ และตะแกรงป้องกันหนู</p> <p>6. มีการคัดแยกมูลฝอยและมีภาชนะรองรับมูลฝอยแยกตามประเภท และเพียงพอตามหลักสุขาภิบาล และตามข้อกำหนดท้องถิ่น</p> <p>7. จัดให้แม่บ้านล้างทำความสะอาดภาชนะรองรับมูลฝอยและบริเวณที่วางภาชนะอยู่เสมอ และดูแลมิให้เกิดการทิ้งมูลฝอยเกลื่อนกลาดภายในสถานประกอบกิจการและบริเวณโดยรอบ</p> <p>มาตรการด้านสุขาภิบาลอาหารและน้ำดื่ม</p> <p>1. ในกรณีมีการจำหน่ายอาหาร ต้องปฏิบัติตามหลักสุขาภิบาลอาหาร และตามข้อกำหนดของท้องถิ่น</p> <p>2. จัดให้มีน้ำดื่มที่ได้คุณภาพตามมาตรฐานน้ำดื่มไว้บริการอย่างเพียงพอ โดยจัดให้มีแก้วกระดาษที่ใช้ครั้งเดียวทิ้งหรือแก้วส่วนกลางที่ใช้ดื่มเพียงครั้งเดียวแล้วนำไปล้างทำความสะอาดก่อนนำมาใช้ดื่มใหม่ไว้บริการ</p> <p>มาตรการป้องกันควบคุมสัตว์และแมลงนำโรค</p> <p>1. จัดเจ้าหน้าที่ทำความสะอาดอยู่เสมอ ไม่ให้มีหนู แมลงวัน และแมลงสาบ</p> <p>2. มีการป้องกัน ควบคุม กำจัดสัตว์ และแมลงนำโรค โดยเฉพาะหนู แมลงวัน และแมลงสาบอย่างถูกต้องตามหลักสุขาภิบาล</p> <p>มาตรการดูแลสุขภาพและความปลอดภัย</p> <p>1. กำหนดระเบียบการใช้สระว่ายน้ำโดยกำหนดให้มีผู้ดูแลมาด้วยกรณีที่มีเด็กอายุต่ำกว่า 10 ปี ที่ยังว่ายน้ำไม่เป็นและผู้สูงอายุที่ไม่สามารถดูแลตัวเองได้มาใช้บริการสระว่ายน้ำ</p>		

ลงนาม...

บริษัท ดี ชัวร์ ดีไซน์ แอนด์ คอนสตรัคชั่น จำกัด

พฤศจิกายน 2567



ลงนาม...

บริษัท กรีนีโอ จำกัด

พฤศจิกายน 2567

บุคคลธรรมดาผู้มีสิทธิจัดทำรายงาน



greeneo
co., ltd

แบบรายการแสดงผลกระทบสิ่งแวดล้อมที่สำคัญ
มาตรการป้องกันและแก้ไขผลกระทบสิ่งแวดล้อม และมาตรการติดตามตรวจสอบผลกระทบสิ่งแวดล้อม
โครงการ ไทยบัว 2 (THAI BUA II)

ตารางที่ 3 ตารางมาตรการป้องกันและแก้ไขผลกระทบสิ่งแวดล้อม ระยะเปิดดำเนินการ (ต่อ)

โครงการ ไทยบัว 2 (THAI BUA II) ตั้งอยู่ที่ทางสาธารณประโยชน์ ตำบลหนองปรือ อำเภอบางละมุง จังหวัดชลบุรี ของบริษัท ดี ชัวร์ ดีไซน์ แอนด์ คอนสตรัคชั่น จำกัด

องค์ประกอบทางสิ่งแวดล้อมและคุณค่าต่างๆ	มาตรการป้องกันและแก้ไขผลกระทบสิ่งแวดล้อม	ระยะเวลาดำเนินการ	ผู้รับผิดชอบ
	<p>2. จัดให้มีอุปกรณ์ช่วยชีวิต ดังนี้</p> <ul style="list-style-type: none"> - โคมช่วยชีวิต อย่างน้อย 2 อัน - ท่วงชูชีพ ขนาดเส้นผ่านศูนย์กลางภายใน 15 นิ้ว หรือทุ่นลอย ผูกเอาไว้กับเชือก ยาวไม่น้อยกว่าความกว้างของสระว่ายน้ำ อย่างน้อย 2 อัน - ไม้ช่วยชีวิต หรือวัตถุอื่นใด มีความยาวไม่น้อยกว่า 3.5 เมตร น้ำหนักเบา อย่างน้อย 1 อัน และต้องวางไว้ที่ปลายลู่วิ่งส่วนลึกของสระว่ายน้ำ - เครื่องช่วยหายใจ สำหรับผู้ใหญ่และสำหรับเด็กอย่างละ 1 ชุด - ห้องปฐมพยาบาลพร้อมชุดปฐมพยาบาลที่พร้อมใช้งานตลอดเวลาไว้ประจำสระว่ายน้ำและอยู่ในบริเวณที่ใกล้ที่สุด <p>3. มีอุปกรณ์สื่อสารที่สามารถติดต่อบุคคลหรือสถานที่สำคัญๆ เช่น โรงพยาบาล และสถานีตำรวจ เพื่อขอความช่วยเหลือเมื่อเกิดเหตุฉุกเฉินต่างๆ เช่น เพลิงไหม้ หรือมีคนจมน้ำ และต้องปิดประกาศหมายเลขโทรศัพท์ของสถานที่ดังกล่าวไว้ในที่ที่เห็นได้ชัดเจนและเป็นข้อมูลปัจจุบันอยู่เสมอ</p> <p>4. ควบคุมมิให้เกิดเหตุรำคาญ ซึ่งมาจากกิจกรรมการดำเนินการต่างๆ</p>		
3.3 การจัดการน้ำเสียและสิ่งปฏิกูล	<p>1. ติดตั้งระบบบำบัดน้ำเสียชนิด Activated Sludge แบบ Complete Mix จำนวน 1 ชุด ขนาดรองรับน้ำเสีย 125.00 ลบ.ม./วัน ผังไว้ที่ดิน ประกอบด้วย ถังตกไขมัน บ่อเกราะ บ่อปรับสภาพน้ำเสีย บ่อเติมอากาศ บ่อตกตะกอน บ่อสูบลบตะกอนเวียนกลับ บ่อเก็บตะกอน และบ่อพักน้ำใส โดยน้ำที่ผ่านการบำบัดจะมีค่าตามมาตรฐานคุณภาพน้ำทิ้งระบายน้ำออกสู่ท่อระบายน้ำด้านหน้าโครงการ (ดังรูปที่ 2 และรูปที่ 3)</p>	- ตลอดระยะเปิดดำเนินการ	- บริษัท ดี ชัวร์ ดีไซน์ แอนด์ คอนสตรัคชั่น จำกัด (หมายเลขโทรศัพท์: 081-8930933) ในฐานะเจ้าของโครงการเป็นผู้รับผิดชอบ

ลงนาม.....

กรรมการผู้จัดการ

บริษัท ดี ชัวร์ ดีไซน์ แอนด์ คอนสตรัคชั่น จำกัด

พฤศจิกายน 2567



ลงนาม.....

บริษัท กรีนโอ จำกัด

พฤศจิกายน 2567

วิศวกรควบคุมการก่อสร้าง



แบบรายการแสดงผลกระทบสิ่งแวดล้อมที่สำคัญ
มาตรการป้องกันและแก้ไขผลกระทบสิ่งแวดล้อม และมาตรการติดตามตรวจสอบผลกระทบสิ่งแวดล้อม
โครงการ ไทยบัว 2 (THAI BUA II)

ตารางที่ 3 ตารางมาตรการป้องกันและแก้ไขผลกระทบสิ่งแวดล้อม ระยะเปิดดำเนินการ (ต่อ)

โครงการ ไทยบัว 2 (THAI BUA II) ตั้งอยู่ที่ทางสาธารณประโยชน์ ตำบลหนองปรือ อำเภอบางละมุง จังหวัดชลบุรี ของบริษัท ดี ชัวร์ ดีไซน์ แอนด์ คอนสตรัคชั่น จำกัด

องค์ประกอบทาง สิ่งแวดล้อมและคุณค่าต่างๆ	มาตรการป้องกันและแก้ไขผลกระทบสิ่งแวดล้อม	ระยะเวลาดำเนินการ	ผู้รับผิดชอบ
	<p>2. ประสานงานให้บริษัทเอกชนที่ได้รับอนุญาตจากหน่วยงานราชการเข้าดำเนินการปลูกป่าไม้หน่อจากบ่อปักชำเป็นประจำทุกเดือน และปลูกจากตะกอนจากบ่อเก็บตะกอน 6 เดือน/ครั้ง หรือเมื่อตะกอนเต็ม เพื่อนำไปกำจัดอย่างถูกต้องต่อไป</p> <p>3. จัดให้มีคู่มือสำหรับการดำเนินการระบบบำบัดน้ำเสียภายในโครงการ เพื่อความสะดวกและง่ายในการปฏิบัติงานของเจ้าหน้าที่ฝ่ายช่าง</p> <p>4. จัดให้มีเจ้าหน้าที่ดูแลระบบบำบัดน้ำเสีย ที่มีความรู้ความเข้าใจในการเดินระบบและบำรุงรักษาระบบบำบัดให้สามารถทำงานได้อย่างมีประสิทธิภาพ</p> <p>5. จัดให้มีระบบมิเตอร์ไฟฟ้าสำหรับระบบบำบัดน้ำเสียโดยเฉพาะแยกจากระบบไฟฟ้าอื่นๆ เพื่อให้สามารถติดตามตรวจสอบการใช้งานของระบบบำบัดน้ำเสียได้ และให้เกิดความมั่นใจว่าโครงการจะเดินระบบบำบัดน้ำเสีย ตลอดระยะเวลาที่เปิดดำเนินการโครงการ</p> <p>6. จัดให้มีระบบกำจัดก๊าซมีเทนและละอองลอย ดังนี้</p> <ul style="list-style-type: none"> - จัดเตรียมบ่อดินขนาด 2.60 ตร.ม. ความลึก 1.00 เมตร จำนวน 1 บ่อ สำหรับกำจัดก๊าซมีเทน และบ่อดินขนาด 1.00 ตร.ม. ความลึก 1.00 เมตร จำนวน 1 บ่อ สำหรับกำจัดละอองลอย - ติดตั้งป้ายแสดงข้อความว่า “ระบบกรองชีวภาพ” เพื่อป้องกันผู้ไม่เกี่ยวข้อง - ระบุรายละเอียดและวัสดุที่ใช้ในระบบกรองชีวภาพที่ชัดเจน เช่น ประโยชน์ของระบบ ระบุชนิดของดิน ระดับความลึกของดิน พันธุ์พืชที่ต้องนำมาใช้ปลูกคลุมด้านบนเพื่อให้ความชุ่มชื้น เป็นต้น ลงในคู่มือให้ชัดเจน 		ทั้งหมด อย่างเคร่งครัด

ลงนาม.....

บริษัท ดี ชัวร์ ดีไซน์ แอนด์ คอนสตรัคชั่น จำกัด

พฤศจิกายน 2567



ลงนาม.....

บริษัท กรีนโอ จำกัด

พฤศจิกายน 2567

คณะกรรมการผู้รับผิดชอบโครงการ



แบบรายการแสดงผลกระทบสิ่งแวดล้อมที่สำคัญ
มาตรการป้องกันและแก้ไขผลกระทบสิ่งแวดล้อม และมาตรการติดตามตรวจสอบผลกระทบสิ่งแวดล้อม
โครงการ ไทยบัว 2 (THAI BUA II)

ตารางที่ 3 ตารางมาตรการป้องกันและแก้ไขผลกระทบสิ่งแวดล้อม ระยะเปิดดำเนินการ (ต่อ)

โครงการ ไทยบัว 2 (THAI BUA II) ตั้งอยู่ที่ทางสาธารณประโยชน์ ตำบลหนองปรือ อำเภอบางละมุง จังหวัดชลบุรี ของบริษัท ดี ชัวร์ ดีไซน์ แอนด์ คอนสตรัคชั่น จำกัด

องค์ประกอบทางสิ่งแวดล้อมและคุณค่าต่างๆ	มาตรการป้องกันและแก้ไขผลกระทบสิ่งแวดล้อม	ระยะเวลาดำเนินการ	ผู้รับผิดชอบ
	<ul style="list-style-type: none"> - ต้องฉีดพ่นเป็นฝอยละเอียดเพื่อลดน้ำในบ่อดิน อายรดน้ำมากจนเกินไป เนื่องจากน้ำอาจเข้าไปแทนที่ออกซิเจนในดิน ซึ่งเป็นปัจจัยสำคัญต่อการเจริญของแบคทีเรียที่ใช้ออกซิเจน เช่น กลุ่มแบคทีเรียเมทาโนโทรฟ (Methanotroph Bacteria) ที่กำจัดมีเทน เป็นต้น - งดรดน้ำบ่อดินในช่วงหลังฝนตก - จัดพนักงานเข้าเปลี่ยนดินและพืชปกคลุมดินในบ่อดินทุก 6 เดือน - ตรวจสอบระบบเป็นประจำสม่ำเสมอ โดยสังเกตจากการยุบตัวของดิน กรณีที่พบว่าบ่อดินมีการยุบตัว ให้พนักงานนำดินร่วนไปเปลี่ยนใหม่โดยทันที <p>7. จัดทำตารางกำหนดระยะเวลาซ่อมบำรุงอุปกรณ์ของระบบบำบัดน้ำเสียทุกชิ้นตามคู่มือของแต่ละประเภท เพื่อความสะดวกในการซ่อมบำรุงในแต่ละครั้ง และเพื่อให้อุปกรณ์ และระบบทุกส่วนทำงานได้อย่างมีประสิทธิภาพตลอดเวลา</p> <p>8. ตรวจสอบคุณภาพน้ำทิ้งที่ผ่านการบำบัดน้ำเสียรวม บริเวณบ่อปรับสภาพน้ำเสียและบ่อตรวจวัดคุณภาพน้ำ ตรวจวัดเดือนละ 1 ครั้ง ตลอดระยะเปิดดำเนินการ โดยดัชนีตรวจวัดเป็นไปตามประกาศกระทรวงทรัพยากรธรรมชาติและสิ่งแวดล้อม เรื่อง กำหนดมาตรฐานควบคุมการระบายน้ำทิ้งจากอาคารบางประเภท และบางขนาด พ.ศ. 2548 ได้แก่ pH, BOD, SS, Selttleable Solids, TDS, Sulfide, TKN และ Fat Oil & Grease</p> <p>9. ตรวจสอบและดูแลฝาบ่อ ขั้วต่อ และผนังของระบบบำบัดน้ำเสียเป็นประจำ เพื่อป้องกันการรั่วไหลของละอองน้ำเสีย และกลิ่นเหม็นที่เกิดขึ้นจากก๊าซไฮโดรเจนซัลไฟด์จากระบบบำบัดน้ำเสีย</p>		

ลงนาม.....

บริษัท ดี ชัวร์ ดีไซน์ แอนด์ คอนสตรัคชั่น จำกัด

พฤศจิกายน 2567

ผู้จัดการสำนักงาน



ลงนาม.....

บริษัท กรีนีโอ จำกัด

พฤศจิกายน 2567

ผู้อำนวยการฝ่ายงาน



แบบรายการแสดงผลกระทบสิ่งแวดล้อมที่สำคัญ
มาตรการป้องกันและแก้ไขผลกระทบสิ่งแวดล้อม และมาตรการติดตามตรวจสอบผลกระทบสิ่งแวดล้อม
โครงการ ไทยบัว 2 (THAI BUA II)

ตารางที่ 3 ตารางมาตรการป้องกันและแก้ไขผลกระทบสิ่งแวดล้อม ระยะเปิดดำเนินการ (ต่อ)

โครงการ ไทยบัว 2 (THAI BUA II) ตั้งอยู่ที่ทางสาธารณประโยชน์ ตำบลหนองปรือ อำเภอบางละมุง จังหวัดชลบุรี ของบริษัท ดี ชัวร์ ดีไซน์ แอนด์ คอนสตรัคชั่น จำกัด

องค์ประกอบทาง สิ่งแวดล้อมและคุณค่าต่างๆ	มาตรการป้องกันและแก้ไขผลกระทบสิ่งแวดล้อม	ระยะเวลาดำเนินการ	ผู้รับผิดชอบ
	<p>10. จัดเก็บสถิติ และข้อมูลแสดงผลการทำงานของระบบบำบัดน้ำเสียในแต่ละวัน ตามแบบ ทส.1 และจัดทำรายงานสรุปผลการ ทำงานของระบบบำบัดน้ำเสียในแต่ละเดือน ตามแบบ ทส.2 เพื่อให้สอดคล้องตามบทบัญญัติในมาตรา 80 แห่ง พรบ. ส่งเสริมและรักษาคุณภาพสิ่งแวดล้อมแห่งชาติ พ.ศ. 2535 เสนอต่อเจ้าพนักงานท้องถิ่นภายในวันที่ 15 ของเดือนถัดไป</p> <p>มาตรการความสะอาดและความปลอดภัยในการกำจัดกากไขมัน และการเข้าบำรุงรักษาระบบบำบัดน้ำเสีย</p> <p>1. การดูแลและรักษาอุปกรณ์ตามตารางการซ่อมบำรุงปกติ กำหนดให้เลือกวันและช่วงเวลาก่อนและหลังฤดูกาลท่องเที่ยว หรือ High Season คือ ก่อนเดือนพฤศจิกายนและหลังเดือนเมษายน เพื่อให้กระทบต่อผู้มาใช้บริการน้อยที่สุด</p> <p>2. การกั้นขอบเขตพื้นที่การติดตามตรวจสอบกำจัดกากไขมัน และการเข้าบำรุงรักษาระบบบำบัดน้ำเสียโดยจัดให้มีการตั้งกรวย และแผงกันแสดงป้ายเตือน “โปรดระมัดระวัง” เพื่อให้ผู้ใช้บริการมีความระมัดระวังมากขึ้น และสามารถติดตาม ตรวจสอบกำจัดกากไขมัน และการเข้าบำรุง รักษากระบบบำบัดน้ำเสียได้อย่างปลอดภัย</p> <p>3. จัดเจ้าหน้าที่เพื่อรักษาความปลอดภัยและอำนวยความสะดวกในการสัญจรผ่านบริเวณดังกล่าวตลอดระยะเวลาที่ ดำเนินการดูแล บำรุงรักษา และซ่อมแซมระบบบำบัดน้ำเสีย</p> <p>4. จัดเจ้าหน้าที่เทคนิคดูแลการเดินระบบบำบัดน้ำเสียให้มีประสิทธิภาพอยู่เสมอ</p> <p>5. สับตะกอนส่วนเกินจากระบบบำบัดน้ำเสียไปกำจัดอย่างสม่ำเสมอ เพื่อประสิทธิภาพการทำงานของระบบ</p> <p>6. ดูแลให้ระบบบำบัดน้ำเสียเปิดทำงานตลอดเวลา โดยติดตั้งมิเตอร์ไฟฟ้าของระบบบำบัดน้ำเสียแยกจากระบบอื่น และ ดูแลรักษาอุปกรณ์เครื่องจักรในระบบให้เป็นไปตามคู่มือของอุปกรณ์แต่ละชนิด เพื่อให้ระบบสามารถทำงานได้อย่างมี ประสิทธิภาพ</p>		

ลงนาม.....

บริษัท ดี ชัวร์ ดีไซน์ แอนด์ คอนสตรัคชั่น จำกัด

พฤศจิกายน 2567



ลงนาม.....

บริษัท กรนโอ จำกัด

พฤศจิกายน 2567





แบบรายการแสดงผลกระทบสิ่งแวดล้อมที่สำคัญ

มาตรการป้องกันและแก้ไขผลกระทบสิ่งแวดล้อม และมาตรการติดตามตรวจสอบผลกระทบสิ่งแวดล้อม

โครงการ ไทยบัว 2 (THAI BUA II)

ตารางที่ 3 ตารางมาตรการป้องกันและแก้ไขผลกระทบสิ่งแวดล้อม ระยะเปิดดำเนินการ (ต่อ)

โครงการ ไทยบัว 2 (THAI BUA II) ตั้งอยู่ที่ทางสาธารณประโยชน์ ตำบลหนองปรือ อำเภอบางละมุง จังหวัดชลบุรี ของบริษัท ดี ชัวร์ ดีไซน์ แอนด์ คอนสตรัคชั่น จำกัด

องค์ประกอบทางสิ่งแวดล้อมและคุณค่าต่างๆ	มาตรการป้องกันและแก้ไขผลกระทบสิ่งแวดล้อม	ระยะเวลาดำเนินการ	ผู้รับผิดชอบ
3.4 การระบายน้ำและการป้องกันน้ำท่วม	<ol style="list-style-type: none">จัดให้มีระบบระบายน้ำภายในโครงการ เป็นท่อระบายน้ำคอนกรีตเสริมเหล็กขนาดเส้นผ่านศูนย์กลาง 0.30 และ 0.40 ม. ความลาดชัน 1: 200 ไปยังบ่อหนองน้ำจัดให้มีบ่อหนองน้ำ จำนวน 1 บ่อ ปริมาตรกักเก็บ 54.00 ลบ.ม. ภายในบ่อหนองน้ำติดตั้งเครื่องสูบน้ำอัตราการสูบ 15.8 ลิตร/วินาที จำนวน 2 เครื่อง (ทำงาน 1 เครื่อง และสำรอง 1 เครื่อง) ด้วยท่อขนาดเส้นผ่านศูนย์กลาง 0.40 เมตร ลงสู่อ่างพักน้ำ เพื่อหนองน้ำผ่านส่วนเกินก่อนระบายออกสู่ท่อระบายน้ำด้านหน้าโครงการ และควบคุมการระบายน้ำออกไม่เกินอัตราการระบายน้ำก่อนพัฒนาโครงการ (ดังรูปที่ 2 และรูปที่ 3)น้ำทิ้งที่ผ่านการบำบัดออกจากระบบบำบัดน้ำเสียรวมระบายออกด้วยท่อระบายน้ำ เข้าสู่บ่อตรวจสอบสภาพน้ำ/ดักมูลฝอยจัดให้มีเจ้าหน้าที่ตรวจสอบระบบระบายน้ำและบ่อหนองน้ำ พร้อมอุปกรณ์อย่างสม่ำเสมอ เพื่อให้สามารถระบายน้ำได้อย่างมีประสิทธิภาพจัดให้มีเจ้าหน้าที่ตรวจสอบระดับน้ำในบ่อพักน้ำ และท่อระบายน้ำอย่างสม่ำเสมอ เพื่อให้สามารถระบายน้ำได้อย่างมีประสิทธิภาพ ถ้าพื้นที่ใดมีน้ำท่วมขังให้แก้ไขทันทีจัดทำตารางกำหนดระยะเวลาซ่อมบำรุงเครื่องสูบน้ำตามคู่มือ เพื่อความสะดวกในการซ่อมบำรุงในแต่ละครั้ง และเพื่อให้อุปกรณ์และระบบทุกส่วนทำงานได้อย่างมีประสิทธิภาพตลอดเวลาเมื่อฝนหยุดตกต้องระบายน้ำฝนออกจากบ่อหนองน้ำจนแห้ง เพื่อรองรับน้ำฝนที่ตกในครั้งต่อไปล้างทำความสะอาดท่อระบายน้ำ โดยรอบอาคารโครงการ 2 ครั้ง/ปี (ก่อนและหลังฤดูฝน) กรณีที่ท่อระบายน้ำอุดตันให้ฉีดล้างทำความสะอาดและขุดลอกตะกอนทันที	- ตลอดระยะเปิดดำเนินการ	- บริษัท ดี ชัวร์ ดีไซน์ แอนด์ คอนสตรัคชั่น จำกัด (หมายเลขโทรศัพท์: 081-8930933) ในฐานะเจ้าของโครงการเป็นผู้รับผิดชอบทั้งหมด อย่างเคร่งครัด

ลงนาม



บริษัท ดี ชัวร์ ดีไซน์ แอนด์ คอนสตรัคชั่น จำกัด

พฤษภาคม 2567



ลงนาม...



บริษัท กรีนโอ จำกัด

พฤษภาคม 2567

คณะกรรมการสิ่งแวดล้อม



แบบรายการแสดงผลกระทบสิ่งแวดล้อมที่สำคัญ
มาตรการป้องกันและแก้ไขผลกระทบสิ่งแวดล้อม และมาตรการติดตามตรวจสอบผลกระทบสิ่งแวดล้อม
โครงการ ไทยบัว 2 (THAI BUA II)

ตารางที่ 3 ตารางมาตรการป้องกันและแก้ไขผลกระทบสิ่งแวดล้อม ระยะเปิดดำเนินการ (ต่อ)

โครงการ ไทยบัว 2 (THAI BUA II) ตั้งอยู่ที่ทางสาธารณประโยชน์ ตำบลหนองปรือ อำเภอบางละมุง จังหวัดชลบุรี ของบริษัท ดี ชัวร์ ดีไซน์ แอนด์ คอนสตรัคชั่น จำกัด

องค์ประกอบทางสิ่งแวดล้อมและคุณค่าต่างๆ	มาตรการป้องกันและแก้ไขผลกระทบสิ่งแวดล้อม	ระยะเวลาดำเนินการ	ผู้รับผิดชอบ
3.5 การจัดการมูลฝอย	<ol style="list-style-type: none"> 1. ห้องพักแขก ในแต่ละห้องจะจัดให้มีถังมูลฝอยขนาด 10 ลิตร จำนวน 2 ถัง สำหรับภายในห้องพักและห้องน้ำ 2. ห้องครัว จะจัดถังรองรับมูลฝอย ขนาด 120 ลิตร จำนวน 3 ถัง ได้แก่ ถังรองรับมูลฝอยทั่วไป ถังรองรับมูลฝอยย่อยสลาย และถังมูลฝอยนำกลับมาใช้ใหม่ นอกจากนี้ยังจัดถังมูลฝอย ขนาด 100 ลิตร จำนวน 1 ถัง (รองรับเศษอาหาร) 3. สำนักงาน และส่วนต้อนรับ จะวางถังรองรับมูลฝอยขนาด 60 ลิตร จุดละ 5 ถัง ได้แก่ ถังรองรับมูลฝอยทั่วไป ถังรองรับมูลฝอยย่อยสลาย ถังรองรับมูลฝอยนำกลับมาใช้ใหม่ ถังรองรับมูลฝอยอันตราย และถังรองรับมูลฝอยติดเชื้อ 4. พื้นที่อื่นๆ เช่น ห้องอาหาร พื้นที่สีเขียว พื้นที่จอดรถ สระว่ายน้ำ เป็นต้น จะวางถังรองรับมูลฝอย ขนาด 60 ลิตร จุดละ 3 ถัง ได้แก่ ถังรองรับมูลฝอยทั่วไป ถังรองรับมูลฝอยย่อยสลาย และถังรองรับมูลฝอยนำกลับมาใช้ใหม่ 5. จัดให้มีห้องพักมูลฝอยรวมบริเวณชั้น 1 ด้านทิศเหนือ แบ่งออกเป็น 4 ส่วน คือ ส่วนพักมูลฝอยทั่วไป ส่วนพักมูลฝอยย่อยสลาย ส่วนมูลฝอยนำกลับมาใช้ใหม่ และส่วนมูลฝอยอันตราย แยกเป็นสัดส่วนชัดเจน โดยปกติโครงการจะกองมูลฝอยสูงไม่เกิน 1.00 เมตร จึงทำให้ห้องพักมูลฝอยรวม สามารถรองรับมูลฝอยได้มากกว่า 3 วัน และน้ำเสียที่เกิดจากการล้างทำความสะอาดจะถูกรวบรวมผ่านท่อน้ำทิ้งเข้าสู่ระบบบำบัดน้ำเสียของโครงการ ก่อนปล่อยลงสู่ท่อรวบรวมน้ำเสียของเมืองพัทยาบริเวณด้านหน้าโครงการ และเข้าสู่โรงบำบัดน้ำเสียเมืองพัทยา ขอยุติบุญญัตถ์จนารมต่อไป (ดังรูปที่ 6) 6. จัดตั้งถังรองรับมูลฝอยติดเชื้อ (หน้ากากใช้แล้ว) ขนาด 240 ลิตร จำนวน 1 ถัง รองรับด้วยถังแดง (ระบุบนถุงว่าเป็น หน้ากากอนามัย) ภายในห้องพักมูลฝอยรวม โดยติดต่อให้เมืองพัทยาเข้ามาเก็บไปกำจัด 7. ตรวจสอบถังรองรับมูลฝอยให้อยู่ในสภาพดี กรณีที่พบว่ามีภาจุหรือเสียหาย ให้ซ่อมแซมหรือเปลี่ยนใหม่ทันที 	- ตลอดระยะเปิดดำเนินการ	- บริษัท ดี ชัวร์ ดีไซน์ แอนด์ คอนสตรัคชั่น จำกัด (หมายเลขโทรศัพท์: 081-8930933) ในฐานะเจ้าของโครงการเป็นผู้รับผิดชอบทั้งหมด อย่างเคร่งครัด

ลงนาม.....

บริษัท ดี ชัวร์ ดีไซน์ แอนด์ คอนสตรัคชั่น จำกัด

พฤศจิกายน 2567



ลงนาม.....

บริษัท กรีนีโอ จำกัด

พฤศจิกายน 2567

กรรมการด้านสิ่งแวดล้อม



greeneo
co., ltd

แบบรายการแสดงผลกระทบสิ่งแวดล้อมที่สำคัญ
มาตรการป้องกันและแก้ไขผลกระทบสิ่งแวดล้อม และมาตรการติดตามตรวจสอบผลกระทบสิ่งแวดล้อม
โครงการ ไทยบัว 2 (THAI BUA II)

ตารางที่ 3 ตารางมาตรการป้องกันและแก้ไขผลกระทบสิ่งแวดล้อม ระยะเปิดดำเนินการ (ต่อ)

โครงการ ไทยบัว 2 (THAI BUA II) ตั้งอยู่ที่ทางสาธารณประโยชน์ ตำบลหนองปรือ อำเภอบางละมุง จังหวัดชลบุรี ของบริษัท ดี ชัวร์ ดีไซน์ แอนด์ คอนสตรัคชั่น จำกัด

องค์ประกอบทาง สิ่งแวดล้อมและคุณค่าต่างๆ	มาตรการป้องกันและแก้ไขผลกระทบสิ่งแวดล้อม	ระยะเวลาดำเนินการ	ผู้รับผิดชอบ
	<p>8. ประสานงานกับสำนักสิ่งแวดล้อม ส่วนควบคุมมลพิษ ฝ่ายบริการรักษาความสะอาดและสิ่งปฏิกูล เมืองพัทยา ในการเข้าเก็บขนมูลฝอยเพื่อให้ทราบถึงตำแหน่งห้องพักมูลฝอยรวมของโครงการ รวมไปถึงการเปิดประตูห้องพักมูลฝอยรวม โดยให้แม่บ้านหรือเจ้าหน้าที่รักษาความปลอดภัยคอยอำนวยความสะดวกในช่วงเก็บขนมูลฝอยของเจ้าหน้าที่</p> <p>9. ทำความสะอาดห้องพักมูลฝอยภายหลังการเก็บขนมูลฝอยน้อยสัปดาห์ละ 1 ครั้ง เพื่อความสะอาดและป้องกันการสะสมเชื้อโรค</p> <p>10. ห้องพักมูลฝอยรวมต้องมีประตูปิดมิดชิด โดยจะเปิดประตูเฉพาะช่วงที่มีการเก็บขนมูลฝอยเท่านั้น เพื่อป้องกันมิให้สัตว์และแมลงนำโรคเข้าไปใช้เป็นแหล่งอาหารและที่อยู่อาศัย</p> <p>11. สำหรับกลิ่นจากห้องพักมูลฝอยรวม โครงการจะรวบรวมอากาศเสียจากห้องพักมูลฝอยรวม ไปยังบ่อบำบัดอากาศเสียจากห้องพักมูลฝอยรวม ขนาดพื้นที่ 1.21 ตร.ม. ความลึก 1.00 เมตร โดยติดตั้งเครื่องระบายอากาศ จำนวน 1 เครื่อง อัตราของพัดลมระบายอากาศ 84.95 ลบ.ม./ชม. ต่อท่อดูดอากาศรวบรวมไปยังบ่อบำบัดอากาศเสีย เพื่อลดปัญหาเรื่องกลิ่นให้ห้องพักมูลฝอยรวมได้ โดยมีระยะเวลาสัมผัสอากาศของบ่อดิน 60 วินาที (ไม่น้อยกว่า 60 วินาที)</p> <p>มาตรการลดผลกระทบจากการขนย้ายมูลฝอยไปยังจุดจอดรถเก็บขนมูลฝอย</p> <p>1. ประสานงานไปยังสำนักงานสิ่งแวดล้อม ส่วนควบคุมมลพิษ ฝ่ายบริการรักษาความสะอาดและสิ่งปฏิกูล เมืองพัทยา ในการเข้ามาเก็บขนมูลฝอย เพื่อให้ทราบถึงช่วงเวลาที่จะเข้ามาเก็บขนมูลฝอยที่แน่นอน</p> <p>2. นำมูลฝอยที่บรรจุอยู่ในถุงดำที่รวบรวมมาจากส่วนต่างๆ ภายในโครงการ ไปกองไว้บริเวณห้องพักมูลฝอยประเภทต่างๆ ภายในห้องพักมูลฝอยรวม เพื่อเตรียมให้สะดวกในการขนย้าย</p>		

ลงนาม...



บริษัท ดี ชัวร์ ดีไซน์ แอนด์ คอนสตรัคชั่น จำกัด

พฤศจิกายน 2567



ลงนาม...



พฤศจิกายน 2567

บุคคลธรรมดาผู้มีจิตศรัทธา



แบบรายการแสดงผลกระทบสิ่งแวดล้อมที่สำคัญ

มาตรการป้องกันและแก้ไขผลกระทบสิ่งแวดล้อม และมาตรการติดตามตรวจสอบผลกระทบสิ่งแวดล้อม

โครงการ ไทยบัว 2 (THAI BUA II)

ตารางที่ 3 ตารางมาตรการป้องกันและแก้ไขผลกระทบสิ่งแวดล้อม ระยะเปิดดำเนินการ (ต่อ)

โครงการ ไทยบัว 2 (THAI BUA II) ตั้งอยู่ที่ทางสาธารณประโยชน์ ตำบลหนองปรือ อำเภอบางละมุง จังหวัดชลบุรี ของบริษัท ดี ชัวร์ ดีไซน์ แอนด์ คอนสตรัคชั่น จำกัด

องค์ประกอบทางสิ่งแวดล้อมและคุณค่าต่างๆ	มาตรการป้องกันและแก้ไขผลกระทบสิ่งแวดล้อม	ระยะเวลาดำเนินการ	ผู้รับผิดชอบ
	<p>3. จัดให้มีพนักงานของโครงการคอยช่วยเหลือเจ้าหน้าที่ของเมืองพัทยา ในการเก็บขนมูลฝอยออกจากห้องพักมูลฝอยรวมมายังรถเก็บขนมูลฝอย เพื่อลดระยะเวลาในการเก็บขนมูลฝอย</p> <p>4. จัดเจ้าหน้าที่รักษาความปลอดภัยคอยอำนวยความสะดวกด้านการจราจร ตลอดการดำเนินการจนกว่าการขนถ่ายและจัดเก็บมูลฝอยจนแล้วเสร็จ</p> <p>5. หลังจากเก็บขนมูลฝอยเสร็จเรียบร้อยแล้ว ให้ตรวจสอบความสะอาดของเส้นทางเก็บขนมูลฝอยและบริเวณที่จอดรถเก็บขนมูลฝอยให้สะอาดเรียบร้อยอยู่เสมอ</p> <p>มาตรการในการหมักปุ๋ยอินทรีย์จากมูลฝอยย่อยสลาย</p> <p>1. จัดให้มีพนักงานรวบรวมมูลฝอยย่อยสลายจากห้องพักมูลฝอยรวม (ส่วนพักมูลฝอยย่อยสลาย) ไปทำปุ๋ยหมักอินทรีย์ยังบริเวณพื้นที่ที่จัดไว้สำหรับการจัดการมูลฝอยย่อยสลาย</p> <p>2. จัดเตรียมพื้นที่และอุปกรณ์สำหรับหมักปุ๋ยอินทรีย์จากมูลฝอยย่อยสลายของอาคารต่างๆ พร้อมทั้งจัดให้มีเจ้าหน้าที่คอยดูแลความสะอาด และไม่ให้น้ำท่วมขังบริเวณพื้นที่หมักปุ๋ยอินทรีย์ เป็นประจำทุกวัน</p> <p>3. จัดให้ช่างและพนักงานทำความสะอาดทำหน้าที่หมักปุ๋ยอินทรีย์จากเศษอาหารหรือมูลฝอยย่อยสลายและดูแลถึงหมักปุ๋ยอินทรีย์ให้มีฝาปิดมิดชิด และมีสภาพดีอยู่เสมอ</p> <p>4. จัดเตรียมภาชนะที่มีฝาปิดมิดชิดสำหรับจัดเก็บปุ๋ยอินทรีย์ที่ได้จากกระบวนการหมักมูลฝอยย่อยสลายภายในโครงการ</p> <p>5. นำปุ๋ยที่ได้จากการหมักมูลฝอยย่อยสลายในโครงการไปใช้บำรุงดินและต้นไม้บริเวณพื้นที่สีเขียวภายในโครงการ</p> <p>มาตรการลดมูลฝอยจากแหล่งกำเนิดด้วยหลัก 3R</p> <p>1. ลดการใช้ (Reduce)</p>		

ลงนาม...

บริษัท ดี ชัวร์ ดีไซน์ แอนด์ คอนสตรัคชั่น จำกัด

พฤศจิกายน 2567



ลงนาม.....

บริษัท กรีนีโอ จำกัด

พฤศจิกายน 2567

คณะกรรมการสิ่งแวดล้อม



แบบรายการแสดงผลกระทบบสิ่งแวดล้อมที่สำคัญ

มาตรการป้องกันและแก้ไขผลกระทบสิ่งแวดล้อม และมาตรการติดตามตรวจสอบผลกระทบสิ่งแวดล้อม

โครงการ ไทยบัว 2 (THAI BUA II)

ตารางที่ 3 ตารางมาตรการป้องกันและแก้ไขผลกระทบสิ่งแวดล้อม ระยะเปิดดำเนินการ (ต่อ)

โครงการ ไทยบัว 2 (THAI BUA II) ตั้งอยู่ที่ทางสาธารณประโยชน์ ตำบลหนองปรือ อำเภอบางละมุง จังหวัดชลบุรี ของบริษัท ดี ชัวร์ ดีไซน์ แอนด์ คอนสตรัคชั่น จำกัด

องค์ประกอบทางสิ่งแวดล้อมและคุณค่าต่างๆ	มาตรการป้องกันและแก้ไขผลกระทบสิ่งแวดล้อม	ระยะเวลาดำเนินการ	ผู้รับผิดชอบ
	<ul style="list-style-type: none"> - เลือกใช้สินค้าที่บรรจุในบรรจุภัณฑ์ขนาดใหญ่แทนบรรจุภัณฑ์ที่มีขนาดเล็ก เพื่อลดปริมาณของบรรจุภัณฑ์ที่จะกลายเป็นมูลฝอย เช่น บรรจุภัณฑ์ สบู่เหลวและยาสระผมภายในห้องน้ำ เป็นต้น - เลือกใช้ผลิตภัณฑ์ชนิดเติม เช่น น้ำยาล้างจาน น้ำยาปรับผ้านุ่ม ยาสระผม สบู่เหลว น้ำยารีดผ้า น้ำยาทำความสะอาด ฯลฯ - เลือกใช้ผลิตภัณฑ์ที่เป็นพิษต่อสิ่งแวดล้อมน้อยที่สุด เป็นมิตรกับสิ่งแวดล้อม - เลือกใช้ถุงผ้าแทนการใช้ถุงพลาสติก เช่น ใช้ถุงผ้าใส่ผ้าปูเตียง ปลอกหมอน ผ้าเช็ดตัว เสื้อผ้า ส่งซักแทนการใช้ถุงพลาสติก เป็นต้น <p>2. ใช้ซ้ำ (Reuse)</p> <ul style="list-style-type: none"> - การนำผ้าปูเตียงที่ไม่ใช่แล้ว แต่ยังอยู่ในสภาพดี มาทำเป็นถุงใส่เสื้อผ้าส่งซัก - นำกระดาษที่ใช้แล้ว 1 หน้า มาใช้ในหน้าที่เหลือหรืออาจนำมาทำเป็นกระดาษโน้ต - นำของจดหมายที่ใช้แล้วนำกลับมาใช้ซ้ำ - นำสิ่งของมาดัดแปลงให้ใช้ประโยชน์ได้อีก เช่น การนำขวดพลาสติกมาตกแต่งสถานที่ เป็นต้น <p>3. การรีไซเคิล (Recycle)</p> <ul style="list-style-type: none"> - คัดแยกมูลฝอยรีไซเคิล ได้แก่ แก้ว กระดาษ พลาสติก อลูมิเนียม เป็นต้น เพื่อนำไปแปรรูปเป็นวัตถุดิบในกระบวนการผลิต หรือเพื่อผลิตเป็นผลิตภัณฑ์ใหม่ 		
3.6 พลังงานและไฟฟ้า	<p>มาตรการสำหรับเจ้าของโครงการ</p> <p>1. เลือกใช้หลอดไฟประหยัดพลังงานที่เรียกว่า Light Emitting Diode (LED) ที่มีอายุการใช้งานยาวนาน มีกำลังส่องสว่างสูง แต่ใช้วัตต์ต่ำ สำหรับพื้นที่ส่วนกลาง หรือพื้นที่ที่จำเป็นต้องเปิดไฟทั้งวันตลอดทั้งวัน</p>	- ตลอดระยะเปิดดำเนินการ	- บริษัท ดี ชัวร์ ดีไซน์ แอนด์ คอนสตรัคชั่น จำกัด (หมายเลขโทรศัพท์: 081-8930933) ในฐานะ

ลงนาม

ผู้มีอำนาจลงนาม

บริษัท ดี ชัวร์ ดีไซน์ แอนด์ คอนสตรัคชั่น จำกัด

พฤษภาคม 2567

ลงนาม.....

บริษัท กรีนีโอ จำกัด

พฤษภาคม 2567

คณะกรรมการสิ่งแวดล้อม



greeneo
co., ltd

แบบรายการแสดงผลกระทบบสิ่งแวดล้อมที่สำคัญ
มาตรการป้องกันและแก้ไขผลกระทบสิ่งแวดล้อม และมาตรการติดตามตรวจสอบผลกระทบสิ่งแวดล้อม
โครงการ ไทยบัว 2 (THAI BUA II)

ตารางที่ 3 ตารางมาตรการป้องกันและแก้ไขผลกระทบสิ่งแวดล้อม ระยะเปิดดำเนินการ (ต่อ)

โครงการ ไทยบัว 2 (THAI BUA II) ตั้งอยู่ที่ทางสาธารณประโยชน์ ตำบลหนองปรือ อำเภอบางละมุง จังหวัดชลบุรี ของบริษัท ดี ชัวร์ ดีไซน์ แอนด์ คอนสตรัคชั่น จำกัด

องค์ประกอบทางสิ่งแวดล้อมและคุณค่าต่างๆ	มาตรการป้องกันและแก้ไขผลกระทบสิ่งแวดล้อม	ระยะเวลาดำเนินการ	ผู้รับผิดชอบ
	<ol style="list-style-type: none"> กำหนดตำแหน่งติดตั้งหลอดไฟให้มีความเหมาะสม ให้เพียงพอในแต่ละพื้นที่ จัดให้มีสวิตช์ไฟแยกออกจากกัน เพื่อให้สามารถเปิด-ปิดได้เฉพาะจุด เพื่อเป็นการประหยัดพลังงาน เลือกใช้โคมไฟที่มีแผ่นสะท้อนแสง เพื่อช่วยให้แสงสว่างจากหลอดไฟกระจายได้อย่างเต็มประสิทธิภาพ เลือกเครื่องปรับอากาศภายในอาคารแบบประหยัดไฟ และต้องกำหนดให้มีการล้างเครื่องปรับอากาศเป็นประจำสม่ำเสมอ (อย่างน้อย 6 เดือนต่อครั้ง) จัดให้มีการปลูกต้นไม้ภายในโครงการ เพื่อช่วยบังแดด ลดพลังงานความร้อนเข้าสู่ตัวอาคาร ทำให้อากาศเย็นขึ้น ลดภาระการทำงานของเครื่องปรับอากาศ ติดตั้งอุปกรณ์เดินสายไฟ รวมถึงสายสัญญาณทางไฟฟ้าสื่อสารต่างๆ ให้เป็นไปด้วยความเรียบร้อย ถูกต้องตามมาตรฐาน ตรวจสอบและบำรุงรักษาเครื่องกำเนิดไฟฟ้า อย่างน้อยสัปดาห์ละ 1 ครั้ง เพื่อให้เครื่องกำเนิดไฟฟ้า สามารถทำงานได้อย่างมีประสิทธิภาพ <p>มาตรการสำหรับผู้เข้าใช้บริการและเจ้าหน้าที่โครงการ</p> <ol style="list-style-type: none"> จัดทำเอกสารแนะนำการประหยัดพลังงานประจำทุกห้องพัก รณรงค์ให้ผู้เข้าใช้บริการ และเจ้าหน้าที่โครงการ ปฏิบัติดังนี้ <ul style="list-style-type: none"> - ปรับระดับอุณหภูมิภายในห้องให้อยู่ในช่วง 25-26 องศาเซลเซียส - ใช้พลังงานอย่างประหยัด - ตรวจสอบดูแลอุปกรณ์เครื่องไฟฟ้าสำรอง และสายไฟฟ้าให้อยู่ในสภาพดีอยู่เสมอ ตามคู่มือของผู้ผลิต 		เจ้าของโครงการเป็นผู้รับผิดชอบทั้งหมด อย่างเคร่งครัด

ลงนาม.....

บริษัท ดี ชัวร์ ดีไซน์ แอนด์ คอนสตรัคชั่น

พฤศจิกายน 2567



ลงนาม.....

บริษัท กรนโอ จำกัด

พฤศจิกายน 2567

คณะกรรมการสิ่งแวดล้อมชุมชน



แบบรายการแสดงผลกระทบสิ่งแวดล้อมที่สำคัญ
มาตรการป้องกันและแก้ไขผลกระทบสิ่งแวดล้อม และมาตรการติดตามตรวจสอบผลกระทบสิ่งแวดล้อม
โครงการ ไทยบัว 2 (THAI BUA II)

ตารางที่ 3 ตารางมาตรการป้องกันและแก้ไขผลกระทบสิ่งแวดล้อม ระยะเปิดดำเนินการ (ต่อ)

โครงการ ไทยบัว 2 (THAI BUA II) ตั้งอยู่ที่ทางสาธารณประโยชน์ ตำบลหนองปรือ อำเภอบางละมุง จังหวัดชลบุรี ของบริษัท ดี ชัวร์ ดีไซน์ แอนด์ คอนสตรัคชั่น จำกัด

องค์ประกอบทาง สิ่งแวดล้อมและคุณค่าต่างๆ	มาตรการป้องกันและแก้ไขผลกระทบสิ่งแวดล้อม	ระยะเวลาดำเนินการ	ผู้รับผิดชอบ
	<p>มาตรการลดผลกระทบจากหม้อแปลงไฟฟ้า</p> <ol style="list-style-type: none"> 1. ติดต่อประสานงานให้การไฟฟ้าส่วนภูมิภาคเข้ามาดูพื้นที่และตำแหน่งที่จะติดตั้ง ให้อยู่ในพื้นที่และตำแหน่งที่ปลอดภัย 2. ต้องปฏิบัติตามคำแนะนำของการไฟฟ้าส่วนภูมิภาคอย่างเคร่งครัด 3. ติดตั้งป้ายเตือนแสดงข้อความ “อันตรายไฟฟ้าแรงสูง” และ “เฉพาะเจ้าหน้าที่ที่เกี่ยวข้องเท่านั้น” ให้เห็นอย่างชัดเจน ติดไว้บริเวณตำแหน่งติดตั้งหม้อแปลงไฟฟ้า 4. ตรวจสอบและบำรุงรักษาหม้อแปลงไฟฟ้าของโครงการอย่างสม่ำเสมอ ต่อเนื่องทุก 6 เดือน เพื่อประสิทธิภาพ และยืดอายุการใช้งานของหม้อแปลงไฟฟ้า <p>มาตรการลดผลกระทบการดำเนินโครงการให้มีการบริการที่เป็นมิตรกับสิ่งแวดล้อม เพื่อให้เป็นโรงแรมที่เป็นมิตรกับสิ่งแวดล้อม (Green Hotel)</p> <p><u>ด้านอนุรักษ์พลังงาน</u></p> <ol style="list-style-type: none"> 1. กำหนดให้มีการล้างเครื่องปรับอากาศอย่างน้อย 6 เดือนครั้ง 2. ใช้หลอดไฟประหยัดพลังงานที่เรียกว่า Light Emitting Diode (LED) ที่มีอายุการใช้งานยาวนาน มีกำลังส่องสว่างสูง แต่ใช้วัตต์ต่ำ สำหรับพื้นที่ส่วนกลาง หรือพื้นที่ที่จำเป็นต้องเปิดไฟทั้งวันตลอดทั้งวัน 3. จัดให้มีสวิทช์ไฟแยกออกจากกัน เพื่อให้สามารถเปิด-ปิดได้เฉพาะจุด เพื่อเป็นการประหยัดพลังงาน 4. เลือกเครื่องปรับอากาศภายในอาคารแบบประหยัดไฟ 5. เลือกใช้โคมไฟที่มีแผ่นสะท้อนแสง เพื่อช่วยให้แสงสว่างจากหลอดไฟกระจายได้อย่างเต็มประสิทธิภาพ 		

ลงนาม.....

บริษัท ดี ชัวร์ ดีไซน์ แอนด์ คอนสตรัคชั่น จำกัด

พฤศจิกายน 2567



ลงนาม.....

บริษัท กรีนโอ จำกัด

พฤศจิกายน 2567

บุคคลธรรมดาผู้มีสิทธิลงนาม



แบบรายการแสดงผลกระทบบสิ่งแวดล้อมที่สำคัญ

มาตรการป้องกันและแก้ไขผลกระทบสิ่งแวดล้อม และมาตรการติดตามตรวจสอบผลกระทบสิ่งแวดล้อม

โครงการ ไทยบัว 2 (THAI BUA II)

ตารางที่ 3 ตารางมาตรการป้องกันและแก้ไขผลกระทบสิ่งแวดล้อม ระยะเปิดดำเนินการ (ต่อ)

โครงการ ไทยบัว 2 (THAI BUA II) ตั้งอยู่ที่ทางสาธารณประโยชน์ ตำบลหนองปรือ อำเภอบางละมุง จังหวัดชลบุรี ของบริษัท ดี ชัวร์ ดีไซน์ แอนด์ คอนสตรัคชั่น จำกัด

องค์ประกอบทางสิ่งแวดล้อมและคุณค่าต่างๆ	มาตรการป้องกันและแก้ไขผลกระทบสิ่งแวดล้อม	ระยะเวลาดำเนินการ	ผู้รับผิดชอบ
	<p>6. ทำความสะอาดระบบไฟฟ้าส่องสว่างทุกเดือน</p> <p>7. ระบบไฟฟ้าภายในห้องพักจะควบคุมโดยระบบคีย์การ์ดทั้งหมด</p> <p><u>ด้านอนุรักษ์คุณภาพสิ่งแวดล้อม</u></p> <p>1. รณรงค์ให้แขกผู้มาใช้บริการดับเครื่องยนตทุกครั้งขณะจอด เพื่อลดมลพิษ</p> <p>2. แยกห้องสูบบุหรี่และปลอดบุหรี่</p> <p><u>ด้านการจัดการของเสีย</u></p> <p>1. คัดแยกมูลฝอยอย่างเหมาะสมตามแต่ละประเภท ได้แก่ มูลฝอยย่อยสลาย มูลฝอยนำกลับมาใช้ใหม่ มูลฝอยทั่วไป มูลฝอยอันตราย และมูลฝอยติดเชื้อ</p> <p>2. การนำคีย์การ์ดโรงแรมกลับมาใช้ซ้ำ</p> <p><u>ด้านการอนุรักษ์น้ำ</u></p> <p>1. การตรวจสอบการรั่วไหลของน้ำอย่างสม่ำเสมอ</p> <p>2. งดรดน้ำต้นไม้ในช่วงเวลากลางวัน เพื่อป้องกันการระเหยของน้ำในช่วงที่ร้อนที่สุดของวัน โดยรดน้ำเฉพาะตอนเช้าและเย็นเท่านั้น</p> <p>3. วางการรณรงค์ประหยัดน้ำสำหรับแขกภายในห้องพัก</p> <p>4. ให้แขกผู้เข้าพักได้เข้ามามีส่วนร่วมโดยสามารถแจ้งความประสงค์ที่จะใช้ผ้าปูเตียง และผ้าขนหนูซ้ำเพื่อประหยัดน้ำ</p> <p><u>ด้านสำนักงาน</u></p>		

ลงนาม.....



บริษัท ดี ชัวร์ ดีไซน์ แอนด์ คอนสตรัคชั่น จำกัด

พฤศจิกายน 2567



ลงนาม.....



บริษัท กรีนีโอ จำกัด

พฤศจิกายน 2567

คุณธรรม คงไม่แพ้กันที่ทำงาน



แบบรายการแสดงผลกระทบล้างสิ่งแวดล้อมที่สำคัญ

มาตรการป้องกันและแก้ไขผลกระทบสิ่งแวดล้อม และมาตรการติดตามตรวจสอบผลกระทบสิ่งแวดล้อม

โครงการ ไทยบัว 2 (THAI BUA II)

ตารางที่ 3 ตารางมาตรการป้องกันและแก้ไขผลกระทบสิ่งแวดล้อม ระยะเปิดดำเนินการ (ต่อ)

โครงการ ไทยบัว 2 (THAI BUA II) ตั้งอยู่ที่ทางสาธารณประโยชน์ ตำบลหนองปรือ อำเภอบางละมุง จังหวัดชลบุรี ของบริษัท ดี ชัวร์ ดีไซน์ แอนด์ คอนสตรัคชั่น จำกัด

องค์ประกอบทางสิ่งแวดล้อมและคุณค่าต่างๆ	มาตรการป้องกันและแก้ไขผลกระทบสิ่งแวดล้อม	ระยะเวลาดำเนินการ	ผู้รับผิดชอบ
	<ol style="list-style-type: none"> 1. รณรงค์ให้พนักงานปิดอุปกรณ์เครื่องใช้ไฟฟ้าทุกชนิด หลังออกจากสำนักงาน 2. กำหนดให้พนักงานใช้กระดาษและซองเอกสารรีไซเคิล 3. หลอดไฟที่ใช้ภายในสำนักงาน เป็นหลอดประหยัดไฟ 4. รณรงค์ให้พนักงานเดินขึ้นบันไดแทนการใช้ลิฟต์โดยสาร 5. รณรงค์ให้ปิดจอคอมพิวเตอร์หลังเลิกงานและระหว่างที่พักรับประทานอาหาร <p><u>ด้านผลิตภัณฑ์เคมี</u></p> <ol style="list-style-type: none"> 1. ใช้ผลิตภัณฑ์ทำความสะอาดที่เป็นมิตรกับสิ่งแวดล้อม และผลิตภัณฑ์ที่เป็นมิตรต่อสิ่งแวดล้อมเท่านั้น 2. ไม่ใช้สารเคมีในการเพาะปลูกต้นไม้และดอกไม้ที่ปลูกไว้ในโรงแรม 		
3.7 การระบายอากาศ	<ol style="list-style-type: none"> 1. จัดให้มีพื้นที่สีเขียวทั้งหมด 355.41 ตร.ม. และมีไม้ยืนต้นรวม จำนวน 16 ต้น ได้แก่ ต้นกระเพรา ต้นมะเกลือ และต้นมะฮอกกานี ไม้พุ่มคลุมดิน ได้แก่ ต้นไทรเกาหลี ต้นเดหลี ต้นแก้ว และหญ้าม้าเลเซีย เพื่อช่วยลดความร้อนที่จะเข้ามาในอาคาร 2. ดูแลระบบระบายอากาศในอาคารอยู่เสมอ เปิดประตูอาคารบางจุด เพื่อให้อากาศถ่ายเทได้สะดวก 3. จัดให้มีการออกแบบและจัดภูมิสถาปัตยกรรมตามแบบภูมิสถาปัตย์ที่ออกแบบไว้ โดยปลูกต้นไม้ให้มากที่สุด เพื่อให้ต้นไม้ช่วยดูดซับก๊าซคาร์บอนไดออกไซด์ (CO₂) ที่เกิดขึ้นภายในโครงการ 4. ควบคุมดูแลบริเวณต่างๆ ภายในโครงการให้มีสภาพดีและสวยงาม ตามแบบภูมิสถาปัตย์ที่ออกแบบไว้ 5. การจัดการดูแลพื้นที่สีเขียวให้สามารถอยู่ได้อย่างยั่งยืน ดังนี้ 	- ตลอดระยะเปิดดำเนินการ	- บริษัท ดี ชัวร์ ดีไซน์ แอนด์ คอนสตรัคชั่น จำกัด (หมายเลขโทรศัพท์: 081-8930933) ในฐานะเจ้าของโครงการเป็นผู้รับผิดชอบทั้งหมด อย่างเคร่งครัด

ลงนาม.....

ผู้มีอำนาจลงนาม

บริษัท ดี ชัวร์ ดีไซน์ แอนด์ คอนสตรัคชั่น จำกัด

พฤศจิกายน 2567

ลงนาม.....

บุคคลธรรมดาผู้มีสิทธิจัดทำรายงาน

พฤศจิกายน 2567



แบบรายการแสดงผลกระทบสิ่งแวดล้อมที่สำคัญ
มาตรการป้องกันและแก้ไขผลกระทบสิ่งแวดล้อม และมาตรการติดตามตรวจสอบผลกระทบสิ่งแวดล้อม
โครงการ ไทยบัว 2 (THAI BUA II)

ตารางที่ 3 ตารางมาตรการป้องกันและแก้ไขผลกระทบสิ่งแวดล้อม ระยะเปิดดำเนินการ (ต่อ)

โครงการ ไทยบัว 2 (THAI BUA II) ตั้งอยู่ที่ทางสาธารณประโยชน์ ตำบลหนองปรือ อำเภอบางละมุง จังหวัดชลบุรี ของบริษัท ดี ชัวร์ ดีไซน์ แอนด์ คอนสตรัคชั่น จำกัด

องค์ประกอบทางสิ่งแวดล้อมและคุณค่าต่างๆ	มาตรการป้องกันและแก้ไขผลกระทบสิ่งแวดล้อม	ระยะเวลาดำเนินการ	ผู้รับผิดชอบ
	<ul style="list-style-type: none"> - กำหนดให้รดน้ำต้นไม้ทุกวัน - ใส่ปุ๋ย ถอนวัชพืช โดยทำเป็นประจำ - ตัดแต่งให้มีความสวยงาม - ปลุกต้นไม้ซัดเซยทดแทนต้นไม้ที่ตายไป - จัดให้มีผู้รับผิดชอบ ในการดูแลพื้นที่สีเขียวให้มีความสมบูรณ์ 		
3.8 การจราจร	<ol style="list-style-type: none"> 1. จัดให้มีเจ้าหน้าที่รักษาความปลอดภัยประจำบริเวณทางเข้าและทางออกโครงการ เพื่อคอยอำนวยความสะดวกให้กับผู้ที่เดินเท้าและรถเข้าออกโครงการ ตลอด 24 ชม. ไม่ให้เกิดการจราจรติดขัด และตัดกระแสจราจรจากการเลี้ยวเข้า-ออกของรถยนต์โดยเฉพาะอย่างยิ่งในช่วงเวลาเร่งด่วนเช้าและเย็น รวมถึงคอยดูแลไม่ให้เกิดการจอดรถกีดขวางถนนสาธารณะด้านหน้าโครงการ พร้อมบริการผู้พิการ หูพลาฟ และคนชรา ให้สามารถเดินทางระหว่างที่จอดรถ และอาคารได้สะดวกและปลอดภัย 2. จัดทำป้ายบอกทิศทางจราจร ติดเส้นแบ่งทิศทางจราจร ลูกศรแสดงทิศทางเข้าออกบริเวณทางเข้าออกของโครงการ เครื่องหมายจราจรบนพื้นทางวิ่งของรถยนต์ให้ชัดเจน และไม่ก่อให้เกิดความสับสนของผู้ขับขี่ เพื่อให้การเคลื่อนตัวของรถจากในโครงการ และบริเวณทางเข้าออกด้านหน้าโครงการ สามารถทำได้อย่างสะดวกและปลอดภัย (ดังรูปที่ 7 และรูปที่ 8) 3. ห้ามจอดรถยนต์บริเวณทางเข้าออกของโครงการ และบนผิวจราจรบนถนนสาธารณะอื่นโดยเด็ดขาด เพื่อให้เกิดความคล่องตัวในการเดินรถยนต์ และไม่กีดขวางการจราจรของรถยนต์ที่จะเข้าออกจากพื้นที่โครงการ 	- ตลอดระยะเปิดดำเนินการ	- บริษัท ดี ชัวร์ ดีไซน์ แอนด์ คอนสตรัคชั่น จำกัด (หมายเลขโทรศัพท์: 081-8930933) ในฐานะเจ้าของโครงการเป็นผู้รับผิดชอบทั้งหมด อย่างเคร่งครัด

ลงนาม.....

(นายสมศักดิ์ ชื่นชม)

บริษัท ดี ชัวร์ ดีไซน์ แอนด์ คอนสตรัคชั่น จำกัด

พฤศจิกายน 2567



ลงนาม.....

.....บุคคลธรรมดาผู้มีสิทธิลงนาม

บริษัท กรีนีโอ จำกัด

พฤศจิกายน 2567



แบบรายการแสดงผลกระทบสิ่งแวดล้อมที่สำคัญ
มาตรการป้องกันและแก้ไขผลกระทบสิ่งแวดล้อม และมาตรการติดตามตรวจสอบผลกระทบสิ่งแวดล้อม
โครงการ ไทยบัว 2 (THAI BUA II)

ตารางที่ 3 ตารางมาตรการป้องกันและแก้ไขผลกระทบสิ่งแวดล้อม ระยะเปิดดำเนินการ (ต่อ)

โครงการ ไทยบัว 2 (THAI BUA II) ตั้งอยู่ที่ทางสาธารณประโยชน์ ตำบลหนองปรือ อำเภอบางละมุง จังหวัดชลบุรี ของบริษัท ดี ชัวร์ ดีไซน์ แอนด์ คอนสตรัคชั่น จำกัด

องค์ประกอบทาง สิ่งแวดล้อมและคุณค่าต่างๆ	มาตรการป้องกันและแก้ไขผลกระทบสิ่งแวดล้อม	ระยะเวลาดำเนินการ	ผู้รับผิดชอบ
	<p>4. ห้ามติดตั้ง หรือจัดทำป้าย หรือวัสดุใดๆ ที่เป็นอุปสรรคในการมองเห็น บริเวณทางเข้าออก และจัดให้มีแสงสว่างอย่างเพียงพอต่อการมองเห็นได้อย่างชัดเจน</p> <p>5. ติดตั้งกล้องโทรทัศน์วงจรปิด (CCTV) บริเวณภายในและภายนอกโครงการ เพื่อให้ครอบคลุมทั่วพื้นที่โครงการ และพื้นที่สาธารณะที่เชื่อมโยงกับพื้นที่โครงการทุกด้าน พร้อมจัดให้มีจอทีวีภาพที่ห้องสำนักงาน บริเวณชั้น 1 ของโครงการ เพื่อความสะดวกในการตรวจสอบและดูแลความปลอดภัยโดยรวม</p> <p>6. จัดทำป้ายชื่อโครงการ และลูกศรทางเข้าออกจากพื้นที่โครงการ อย่างเด่นชัด พร้อมติดตั้งสัญญาณไฟกระพริบเพื่อเป็นจุดสังเกต ให้ผู้ขับขี่ยานพาหนะที่จะเข้าสู่พื้นที่โครงการสามารถมองเห็นได้อย่างชัดเจน</p> <p>7. ทำสัญลักษณ์ช่องที่ข้ามบนถนนให้ชัดเจน บริเวณต้องการจัดเป็นที่ข้ามระหว่างอาคารกับที่จอดรถยนต์</p> <p>8. จัดไฟฟ้าส่องสว่างบริเวณช่องที่ข้ามระหว่างอาคารกับที่จอดรถยนต์ให้สามารถมองเห็นได้ชัดเจนในเวลากลางคืน</p> <p>9. โครงการจัดให้มีที่จอดรถยนต์ภายในพื้นที่โครงการทั้งหมด 31 คัน ประกอบด้วย ที่จอดรถยนต์ 29 คัน และที่จอดรถผู้พิการ 2 คัน นอกจากนี้ โครงการได้จัดให้มีที่จอดรถจักรยานยนต์ จำนวน 17 คัน และห้ามประกอบกิจการใดๆ รวมทั้งการก่อสร้างที่จัดไว้สำหรับที่จอดรถยนต์ อันทำให้พื้นที่จอดรถลดลงจากที่เสนอไว้ในรายงานฯ</p> <p>10. ห้ามไม่ให้มีรถภายนอกที่ไม่ได้เข้ามาให้บริการภายในโครงการ เข้ามาจอดค้างคืน</p> <p>11. ขอความร่วมมือผู้เข้ามาใช้บริการ ไม่ให้นำรถมาจอดบนถนนสาธารณะด้านหน้าโครงการ ตลอดจนถนนสาธารณะใกล้เคียง</p> <p>12. จัดให้มีเจ้าหน้าที่คอยอำนวยความสะดวกด้านการจราจร เพื่ออำนวยความสะดวกในการกักขังรถในกรณีที่เกิดอุบัติเหตุที่ไม่ได้ในบริเวณที่จอดรถปลายทาง</p>		

ลง

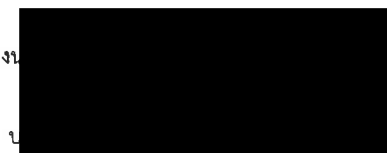

พฤศจิกายน 2567



ลงนาม...



บริษัท กรีนโอ จำกัด

พฤศจิกายน 2567

ลงนามโดยผู้มีสิทธิจัดทำรายงาน



แบบรายการแสดงผลกระทบสิ่งแวดล้อมที่สำคัญ
มาตรการป้องกันและแก้ไขผลกระทบสิ่งแวดล้อม และมาตรการติดตามตรวจสอบผลกระทบสิ่งแวดล้อม
โครงการ ไทยบัว 2 (THAI BUA II)

ตารางที่ 3 ตารางมาตรการป้องกันและแก้ไขผลกระทบสิ่งแวดล้อม ระยะเปิดดำเนินการ (ต่อ)

โครงการ ไทยบัว 2 (THAI BUA II) ตั้งอยู่ที่ทางสาธารณประโยชน์ ตำบลหนองปรือ อำเภอบางละมุง จังหวัดชลบุรี ของบริษัท ดี ชัวร์ ดีไซน์ แอนด์ คอนสตรัคชั่น จำกัด

องค์ประกอบทางสิ่งแวดล้อมและคุณค่าต่างๆ	มาตรการป้องกันและแก้ไขผลกระทบสิ่งแวดล้อม	ระยะเวลาดำเนินการ	ผู้รับผิดชอบ
	13. ติดตั้งป้ายบอกตำแหน่งที่กลับรถ จัดให้มีระบบไฟฟ้าส่องสว่างบริเวณทางเดินรถภายในพื้นที่โครงการอย่างทั่วถึงและเพียงพอ 14. ตรวจสอบป้ายหรือสัญลักษณ์การจราจรภายในโครงการให้อยู่ในสภาพดี และสามารถมองเห็นได้ชัดเจนตลอดเวลา		
3.9 การใช้ประโยชน์ที่ดิน	- ปฏิบัติตามมาตรการป้องกันและแก้ไขผลกระทบด้านการใช้น้ำ ไฟฟ้า การจัดการน้ำเสีย และมูลฝอยอย่างเคร่งครัด สามารถช่วยลดผลกระทบด้านการใช้ระบบสาธารณูปโภคที่ยั่งยืน ที่อยู่ภายในพื้นที่ผังเมืองรวมกำหนดและทำให้ระบบสาธารณูปโภคที่ใช้เพียงพอ	- ตลอดระยะเปิดดำเนินการ	- บริษัท ดี ชัวร์ ดีไซน์ แอนด์ คอนสตรัคชั่น จำกัด (หมายเลขโทรศัพท์: 081-8930933) ในฐานะเจ้าของโครงการเป็นผู้รับผิดชอบทั้งหมด อย่างเคร่งครัด
3.10 การสื่อสาร	- โครงการจัดให้มีมาตรการป้องกันและแก้ไขผลกระทบต่อนพื้นที่ข้างเคียงโดยโครงการต้องทำหนังสือแจ้งบ้าน/อาคารที่อยู่ในระยะประชิด และระยะ 100 เมตร จากขอบเขตพื้นที่โครงการ หากได้รับผลกระทบจากการรบกวนสัญญาณโทรศัพท์และวิทยุจากตัวอาคารโครงการ สามารถหารือกับเจ้าหน้าที่ของโครงการในการแก้ไขผลกระทบดังกล่าว ได้จนถึงภายในระยะ 1 ปี หลังจากเปิดดำเนินการ โดยติดต่อได้ที่เจ้าของโครงการ (คุณธนกร) หมายเลขโทรศัพท์ 081-893-0933 กรณีหากมีการเปลี่ยนแปลงผู้รับผิดชอบโครงการต้องแจ้งชื่อ พร้อมหมายเลขโทรศัพท์ติดต่อใหม่ให้ผู้พักอาศัยโดยรอบ เพื่อหารือการแก้ไข ปัญหา แต่หากเกิดกรณีตกลงกันไม่ได้ให้เข้าสู่กระบวนการตามพระราชบัญญัติการไกล่เกลี่ยข้อพิพาท พ.ศ. 2562 โดยโครงการเป็นผู้รับผิดชอบค่าธรรมเนียมที่เกิดขึ้น (ถ้ามี)	- ภายในระยะเวลา 1 ปี หลังจากเปิดดำเนินการ	- บริษัท ดี ชัวร์ ดีไซน์ แอนด์ คอนสตรัคชั่น จำกัด (หมายเลขโทรศัพท์: 081-8930933) ในฐานะเจ้าของโครงการเป็นผู้รับผิดชอบทั้งหมด อย่างเคร่งครัด

ลงนาม.....

บริษัท ดี ชัวร์ ดีไซน์ แอนด์ คอนสตรัคชั่น จำกัด

พฤศจิกายน 2567



ลงนาม.....

บริษัท กรีนีโอ จำกัด

พฤศจิกายน 2567



แบบรายการแสดงผลกระทบสิ่งแวดล้อมที่สำคัญ
มาตรการป้องกันและแก้ไขผลกระทบสิ่งแวดล้อม และมาตรการติดตามตรวจสอบผลกระทบสิ่งแวดล้อม
โครงการ ไทยบัว 2 (THAI BUA II)

ตารางที่ 3 ตารางมาตรการป้องกันและแก้ไขผลกระทบสิ่งแวดล้อม ระยะเปิดดำเนินการ (ต่อ)

โครงการ ไทยบัว 2 (THAI BUA II) ตั้งอยู่ที่ทางสาธารณประโยชน์ ตำบลหนองปรือ อำเภอบางละมุง จังหวัดชลบุรี ของบริษัท ดี ชัวร์ ดีไซน์ แอนด์ คอนสตรัคชั่น จำกัด

องค์ประกอบทาง สิ่งแวดล้อมและคุณค่าต่างๆ	มาตรการป้องกันและแก้ไขผลกระทบสิ่งแวดล้อม	ระยะเวลาดำเนินการ	ผู้รับผิดชอบ
4. คุณค่าต่อคุณภาพชีวิต 4.1 เศรษฐกิจและสังคม	1. จัดให้มีกล่องรับฟังความคิดเห็นและมีเจ้าหน้าที่รับเรื่องร้องเรียนที่อาจจะเกิดขึ้น หากพบว่ามีการร้องเรียนจะต้องจัดเจ้าหน้าที่เข้าตรวจสอบและแก้ไขปัญหาที่พบโดยทันที 2. ติดตั้งกล้องโทรทัศน์วงจรปิด (CCTV) บริเวณภายในและภายนอกโครงการ เพื่อให้ครอบคลุมทั่วพื้นที่โครงการ และพื้นที่สาธารณะที่เชื่อมโยงกับพื้นที่โครงการทุกด้าน พร้อมจัดให้มีจอทีวีภาพที่ห้องสำนักงาน บริเวณชั้น 1 ของโครงการ เพื่อความสะดวกในการตรวจสอบและดูแลความปลอดภัยโดยรวม 3. จัดเจ้าหน้าที่รักษาความปลอดภัยออกตรวจดูแลความเรียบร้อยตลอด 24 ชม. 4. จัดเจ้าหน้าที่คอยดูแลระบบสาธารณูปโภคและสาธารณูปการภายในโครงการให้อยู่ในสภาพที่ดีและใช้งานได้อย่างสม่ำเสมอ 5. โครงการจะต้องปฏิบัติตามมาตรการป้องกันและแก้ไขผลกระทบสิ่งแวดล้อม และมาตรการติดตามตรวจสอบผลกระทบสิ่งแวดล้อมอย่างเคร่งครัด เพื่อให้ส่งผลกระทบต่อชุมชนและประชาชนโดยรอบโครงการ จัดให้มีช่องทางการรับเรื่องร้องเรียน ไม่น้อยกว่า 3 ช่องทาง ได้แก่ โทรศัพท์ จดหมายร้องเรียน และสำนักงาน ทั้งนี้ หากได้รับการร้องเรียนจากผู้อยู่อาศัยโดยรอบโครงการว่าได้รับความเดือดร้อนรำคาญจากกิจกรรมการดำเนินการของโครงการต้องดำเนินการแก้ไขปัญหาความเดือดร้อนรำคาญให้แล้วเสร็จโดยเร็วที่สุด (ดังรูปที่ 15)	- ตลอดระยะเปิดดำเนินการ	- บริษัท ดี ชัวร์ ดีไซน์ แอนด์ คอนสตรัคชั่น จำกัด (หมายเลขโทรศัพท์: 081-8930933) ในฐานะเจ้าของโครงการเป็นผู้รับผิดชอบทั้งหมด อย่างเคร่งครัด

ลงนาม

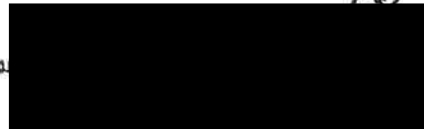

อำนาจลงนาม

บริษัท ดี ชัวร์ ดีไซน์ แอนด์ คอนสตรัคชั่น จำกัด

พฤศจิกายน 2567



ลงนาม.....

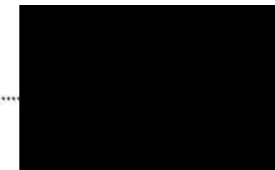

บริษัท กรีนเอ จำกัด

พฤศจิกายน 2567

กิจกรรมตามคู่มือจัดทำรายงาน



แบบรายการแสดงผลกระทบสิ่งแวดล้อมที่สำคัญ
มาตรการป้องกันและแก้ไขผลกระทบสิ่งแวดล้อม และมาตรการติดตามตรวจสอบผลกระทบสิ่งแวดล้อม
โครงการ ไทยบัว 2 (THAI BUA II)

ตารางที่ 3 ตารางมาตรการป้องกันและแก้ไขผลกระทบสิ่งแวดล้อม ระยะเปิดดำเนินการ (ต่อ)

โครงการ ไทยบัว 2 (THAI BUA II) ตั้งอยู่ที่ทางสาธารณประโยชน์ ตำบลหนองปรือ อำเภอบางละมุง จังหวัดชลบุรี ของบริษัท ดี ชัวร์ ดีไซน์ แอนด์ คอนสตรัคชั่น จำกัด

องค์ประกอบทางสิ่งแวดล้อมและคุณค่าต่างๆ	มาตรการป้องกันและแก้ไขผลกระทบสิ่งแวดล้อม	ระยะเวลาดำเนินการ	ผู้รับผิดชอบ
4.2 การสาธารณสุขและสุขภาพ	<p>- ติดตั้งหมายเลขโทรศัพท์ติดต่อรพพยาบาลฉุกเฉิน หรือสถานพยาบาลใกล้เคียง และหมายเลขโทรศัพท์ที่จำเป็นติดประกาศไว้บริเวณสำนักงาน</p> <p>มาตรการลดผลกระทบด้านสัตว์และแมลงนำโรคจากมูลฝอยและสิ่งปฏิกูล</p> <ol style="list-style-type: none"> 1. ห้องพักมูลฝอยรวมต้องมีประตูปิดมิดชิด โดยจะเปิดประตูเฉพาะเวลาที่มีการเก็บขนมูลฝอยเท่านั้น เพื่อป้องกันมิให้สัตว์และแมลงนำโรคเข้าไปใช้เป็นแหล่งอาหารและที่อยู่อาศัย 2. จัดตั้งรองรับมูลฝอยที่มีฝาปิดมิดชิด ไว้ตามจุดต่างๆ ภายในอาคาร พร้อมจัดให้มีพนักงานทำความสะอาด จัดเก็บมูลฝอยตามจุดต่างๆ ใส่ถุงดำมัดปากถุงให้แน่น และรวบรวมไปยังห้องพักมูลฝอยรวม 3. ทำความสะอาดห้องพักมูลฝอยรวมด้วยน้ำยาฆ่าเชื้อโรคทุกครั้ง ภายหลังจากหน่วยงานรับผิดชอบเข้ามาเก็บไปกำจัด 4. ตรวจสอบถังรองรับมูลฝอยให้อยู่ในสภาพดี กรณีที่พบว่ามีการชำรุดหรือเสียหายให้ซ่อมแซมหรือเปลี่ยนใหม่ทันที 5. ประสานงานกับหน่วยงานท้องถิ่นในการเก็บมูลฝอย เพื่อให้ทราบถึงตำแหน่งห้องพักมูลฝอยรวม รวมไปถึงการเปิดประตูห้องพักมูลฝอยรวมโดยให้แม่บ้านหรือเจ้าหน้าที่รักษาความปลอดภัยอำนวยความสะดวกในช่วงเก็บขนมูลฝอย <p>มาตรการลดผลกระทบด้านคุณภาพอากาศ</p> <ol style="list-style-type: none"> 1. ทำความสะอาดเครื่องปรับอากาศทุก 1 ปี เพื่อป้องกันการสะสมของเชื้อโรค และเชื้อแบคทีเรียต่างๆ ที่เป็นอันตรายต่อสุขภาพ 2. ดูแลระบบการระบายอากาศภายในอาคารอยู่เสมอ เปิดประตู หน้าต่างอาคารบางจุด เพื่อให้มีการถ่ายเทอากาศได้สะดวก 	- ตลอดระยะเปิดดำเนินการ	- บริษัท ดี ชัวร์ ดีไซน์ แอนด์ คอนสตรัคชั่น จำกัด (หมายเลขโทรศัพท์: 081-8930933) ในฐานะเจ้าของโครงการเป็นผู้รับผิดชอบทั้งหมด อย่างเคร่งครัด

ลงนาม

บริษัท ดี ชัวร์ ดีไซน์ แอนด์ คอนสตรัคชั่น จำกัด
 พฤศจิกายน 2567



ลงนาม...

บริษัท กรีนีโอ จำกัด
 พฤศจิกายน 2567



แบบรายการแสดงผลกระทบสิ่งแวดล้อมที่สำคัญ
มาตรการป้องกันและแก้ไขผลกระทบสิ่งแวดล้อม และมาตรการติดตามตรวจสอบผลกระทบสิ่งแวดล้อม
โครงการ ไทยบัว 2 (THAI BUA II)

ตารางที่ 3 ตารางมาตรการป้องกันและแก้ไขผลกระทบสิ่งแวดล้อม ระยะเปิดดำเนินการ (ต่อ)

โครงการ ไทยบัว 2 (THAI BUA II) ตั้งอยู่ที่ทางสาธารณประโยชน์ ตำบลหนองปรือ อำเภอบางละมุง จังหวัดชลบุรี ของบริษัท ดี ชัวร์ ดีไซน์ แอนด์ คอนสตรัคชั่น จำกัด

องค์ประกอบทาง สิ่งแวดล้อมและคุณค่าต่างๆ	มาตรการป้องกันและแก้ไขผลกระทบสิ่งแวดล้อม	ระยะเวลาดำเนินการ	ผู้รับผิดชอบ
	<p>มาตรการลดผลกระทบด้านสุขภาพจิต</p> <ol style="list-style-type: none"> 1. ดูแลรักษาความสะอาดและจัดสิ่งแวดล้อมภายในโครงการให้เรียบร้อยอยู่เสมอ 2. จัดพื้นที่สีเขียวภายในโครงการ เพื่อเป็นการพักผ่อนหย่อนใจให้แก่ผู้เข้าพักและพนักงาน <p>มาตรการลดผลกระทบด้านสุขภาพที่คาดว่าจะเกิดขึ้นจากการดำเนินโครงการต่อพื้นที่โดยรอบ</p> <ul style="list-style-type: none"> - ปฏิบัติตามมาตรการป้องกันและลดผลกระทบสิ่งแวดล้อม ด้านคุณภาพอากาศ ด้านเสียง ด้านการใช้น้ำ ด้านระบบบำบัดน้ำเสีย ด้านการจัดการมูลฝอย ด้านพลังงานและไฟฟ้า และด้านการจราจร ที่ระบุในหัวข้อ 1.3 เรื่องคุณภาพอากาศ หัวข้อ 1.4 เรื่องเสียง หัวข้อ 3.1 เรื่องการใช้น้ำ หัวข้อ 3.3 เรื่องการจัดการน้ำเสียและสิ่งปฏิกูล หัวข้อ 3.5 เรื่องการจัดการมูลฝอย หัวข้อ 3.6 เรื่องพลังงานและไฟฟ้า และหัวข้อ 3.8 เรื่องการจราจร อย่างเคร่งครัด - เจ้าของโครงการต้องควบคุมดูแลพนักงานเรื่องพฤติกรรม สารเสพติด สุขอนามัย และการป้องกันการแพร่กระจายโรคติดต่อสู่ชุมชน รวมทั้งจัดอบรมและให้ความรู้ด้านพฤติกรรมเสี่ยง สนับสนุนการส่งเสริมสุขภาพอนามัย และสิ่งอำนวยความสะดวกทางด้านสุขภาพที่จำเป็นอย่างเพียงพอ ร่วมกับหน่วยงานที่เกี่ยวข้อง <p>มาตรการป้องกันและแก้ไขผลกระทบจากโรคติดต่อ</p> <ol style="list-style-type: none"> 1. ปฏิบัติตามคำแนะนำและมาตรการด้านสาธารณสุขของกรมควบคุมโรคและหน่วยงานอื่นๆ ที่เกี่ยวข้อง ในสถานการณ์การระบาดของโรคติดต่อและโรคติดต่อร้ายแรงอย่างเคร่งครัด 2. ปฏิบัติตามหลักเกณฑ์ วิธีการ และเงื่อนไขในการสอบสวนโรคติดต่ออันตรายหรือโรคระบาด พ.ศ.2563 ของประกาศกระทรวงสาธารณสุข และการป้องกันและควบคุมโรคติดต่อของพระราชบัญญัติโรคติดต่อ พ.ศ. 2558 		

ลงนาม...

บริษัท ดี ชัวร์ ดีไซน์ แอนด์ คอนสตรัคชั่น จำกัด

พฤศจิกายน 2567



ลงนาม...

บริษัท กรีนีโอ จำกัด

พฤศจิกายน 2567

ตรวจสอบตามผู้มีสิทธิจัดทำรายงาน



แบบรายการแสดงผลกระทบสิ่งแวดล้อมที่สำคัญ
มาตรการป้องกันและแก้ไขผลกระทบสิ่งแวดล้อม และมาตรการติดตามตรวจสอบผลกระทบสิ่งแวดล้อม
โครงการ ไทยบัว 2 (THAI BUA II)

ตารางที่ 3 ตารางมาตรการป้องกันและแก้ไขผลกระทบสิ่งแวดล้อม ระยะเปิดดำเนินการ (ต่อ)

โครงการ ไทยบัว 2 (THAI BUA II) ตั้งอยู่ที่ทางสาธารณประโยชน์ ตำบลหนองปรือ อำเภอบางละมุง จังหวัดชลบุรี ของบริษัท ดี ชัวร์ ดีไซน์ แอนด์ คอนสตรัคชั่น จำกัด

องค์ประกอบทางสิ่งแวดล้อมและคุณค่าต่างๆ	มาตรการป้องกันและแก้ไขผลกระทบสิ่งแวดล้อม	ระยะเวลาดำเนินการ	ผู้รับผิดชอบ
	<p>3. จัดให้มีพนักงานทำความสะอาดสถานที่ภายในโครงการ ตลอดระยะเปิดดำเนินการ</p> <p>มาตรการด้านสุขลักษณะของห้องอาหารตามคำแนะนำของคณะกรรมการสาธารณสุขในกฎกระทรวงสุขลักษณะของสถานที่จำหน่ายอาหาร พ.ศ. 2561</p> <p>1. ปฏิบัติตามคำแนะนำของคณะกรรมการสาธารณสุขในกฎกระทรวงสุขลักษณะของสถานที่จำหน่ายอาหาร พ.ศ. 2561 อย่างเหมาะสม</p> <p>2. จัดให้มีพื้นที่เตรียมอาหารและห้องอาหารทำด้วยวัสดุที่แข็งแรง ไม่ชำรุด และทำความสะอาดง่าย โดยจัดให้แม่บ้านทำความสะอาดพื้นที่อยู่เสมอ โดยมีการระบายอากาศ แสงสว่าง อย่างเพียงพอ</p> <p>3. จัดให้มีที่ล้างมือและอุปกรณ์สำหรับล้างมือที่ถูกสุขลักษณะภายในพื้นที่เตรียมอาหารสำหรับผู้สัมผัสอาหาร และภายในห้องน้ำที่จัดไว้บริการแก่ผู้เข้าใช้บริการห้องอาหารของโครงการ</p> <p>4. จัดให้มีห้องน้ำแยกชาย-หญิง และห้องน้ำสำหรับผู้พิการที่มีสภาพดีพร้อมใช้ เพียงพอต่อผู้เข้ามาใช้บริการห้องอาหาร มีการทำความสะอาด พื้นสามารถระบายน้ำได้ดี ไม่มีน้ำขัง มีการระบายอากาศและแสงสว่างเพียงพอ ภายในห้องน้ำมีอ่างล้างมือที่ถูกสุขลักษณะและจัดให้มีอุปกรณ์สำหรับล้างมือไว้ให้บริการ</p> <p>5. จัดให้มีถังรองรับมูลฝอยย่อยสลาย ถังรองรับมูลฝอยทั่วไป และมูลฝอยนำกลับมาใช้ใหม่ ขนาด 60 ลิตร จำนวน 1 ถัง/ประเภท โดยมูลฝอยจะถูกรวบรวมใส่ถุงจำแนกตามประเภท มูลฝอยทั่วไป (ถุงสีดำ) มูลฝอยย่อยสลาย (ถุงสีดำ) มูลฝอยติดเชื้อ (ถุงสีดำ) และมูลฝอยนำกลับมาใช้ใหม่ (ถุงสีขาวขุ่นหรือขาวใส) หรือถุงสีอื่นที่ใช้เครื่องหมายระบุมูลฝอยแต่ละ</p>		

ลงนาม...

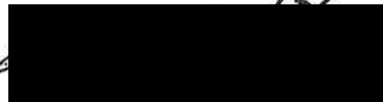

บริษัท ดี ชัวร์ ดีไซน์ แอนด์ คอนสตรัคชั่น

พฤศจิกายน 2567



ลง

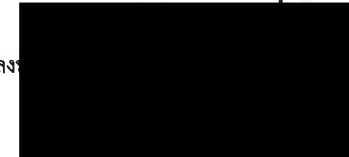

พฤศจิกายน 2567

คณะกรรมการสิ่งแวดล้อม



greeneco
co., ltd

แบบรายการแสดงผลกระทบสิ่งแวดล้อมที่สำคัญ

มาตรการป้องกันและแก้ไขผลกระทบสิ่งแวดล้อม และมาตรการติดตามตรวจสอบผลกระทบสิ่งแวดล้อม

โครงการ ไทยบัว 2 (THAI BUA II)

ตารางที่ 3 ตารางมาตรการป้องกันและแก้ไขผลกระทบสิ่งแวดล้อม ระยะเปิดดำเนินการ (ต่อ)

โครงการ ไทยบัว 2 (THAI BUA II) ตั้งอยู่ที่ทางสาธารณประโยชน์ ตำบลหนองปรือ อำเภอบางละมุง จังหวัดชลบุรี ของบริษัท ดี ชัวร์ ดีไซน์ แอนด์ คอนสตรัคชั่น จำกัด

องค์ประกอบทางสิ่งแวดล้อมและคุณค่าต่างๆ	มาตรการป้องกันและแก้ไขผลกระทบสิ่งแวดล้อม	ระยะเวลาดำเนินการ	ผู้รับผิดชอบ
	<p>ประเภทที่ชัดเจน นอกจากนี้ บริเวณพื้นที่เตรียมอาหารยังจัดถังมูลฝอยขนาด 60 ลิตร จำนวน 1 ถัง รองรับเศษอาหาร โดยภายในจะรองด้วยถุงพลาสติกสีดำอย่างหนา</p> <p>6. จัดให้มีการแยกเศษอาหารออกจากภาชนะ อุปกรณ์ และเครื่องใช้ก่อนทำความสะอาด และภายในพื้นที่เตรียมอาหาร และห้องอาหาร จัดให้มีการระบายน้ำที่ดี ไม่มีน้ำขัง และไม่มีเศษอาหารตกค้าง</p> <p>7. จัดให้มีท่อน้ำทิ้งจากพื้นที่เตรียมอาหารเข้าสู่ถังดักไขมันก่อนเข้าสู่ระบบบำบัดน้ำเสียของโครงการ โดยน้ำทิ้งมีค่าเป็นไปตามที่มาตรฐานกำหนด</p> <p>8. ไม่อนุญาตให้น้ำส้วมเล็ดเข้ามาในบริเวณพื้นที่เตรียมอาหารและห้องอาหาร โดยติดป้ายไว้อย่างชัดเจน และกำชับให้พนักงานดูแล กำจัดส้วม แล่งนำโรคตามหลักวิชาการอยู่เสมอ</p> <p>9. จัดเก็บอาหารแห้งอย่างเหมาะสม สะอาด ปลอดภัย และไม่มีการปนเปื้อน มาประกอบและปรุงอาหาร</p> <p>10. จัดเก็บอาหารประเภทปรุงสำเร็จในภาชนะที่สะอาด ปลอดภัย และสามารถป้องกันการปนเปื้อน รวมทั้งวางสูงจากพื้นมากกว่า 60 ซม. ห้ามใช้มือหยิบจับ หรือสัมผัสอาหารโดยตรง ต้องใช้อุปกรณ์ที่สะอาดปลอดภัย ในการหยิบจับอาหาร เช่น ทัพพี ที่คีบ</p> <p>11. เลือกใช้น้ำดื่มหรือเครื่องดื่ม น้ำแข็งที่สะอาด ในภาชนะปิดสนิท สะอาด มีคุณภาพและมาตรฐานตามกฎหมายกำหนด</p> <p>12. มีการจัดการเกี่ยวกับภาชนะ อุปกรณ์ และเครื่องใช้ต่างๆ ที่ใช้ภายในห้องอาหาร ห้องครัว ต้องทำความสะอาด และทำจากวัสดุที่ปลอดภัย เหมาะสมกับอาหารแต่ละประเภท มีสภาพดี ไม่ชำรุด และมีการป้องกันการปนเปื้อนที่เหมาะสม จัดให้มีการฆ่าเชื้อ และมีการจัดเก็บอย่างเหมาะสม ในที่สามารถป้องกันสัตว์ และแมลงนำโรคได้</p>		

ลงนาม

นาม

บริษัท ดี ชัวร์ ดีไซน์ แอนด์ คอนสตรัคชั่น จำกัด

พฤศจิกายน 2567



ลงนาม.....

บริษัท กรนเอ จำกัด

พฤศจิกายน 2567

ลงนาม.....



แบบรายการแสดงผลกระทบสิ่งแวดล้อมที่สำคัญ

มาตรการป้องกันและแก้ไขผลกระทบสิ่งแวดล้อม และมาตรการติดตามตรวจสอบผลกระทบสิ่งแวดล้อม

โครงการ ไทยบัว 2 (THAI BUA II)

ตารางที่ 3 ตารางมาตรการป้องกันและแก้ไขผลกระทบสิ่งแวดล้อม ระเบียบดำเนินการ (ต่อ)

โครงการ ไทยบัว 2 (THAI BUA II) ตั้งอยู่ที่ทางสาธารณประโยชน์ ตำบลหนองปรือ อำเภอบางละมุง จังหวัดชลบุรี ของบริษัท ดี ชัวร์ ดีไซน์ แอนด์ คอนสตรัคชั่น จำกัด

องค์ประกอบทางสิ่งแวดล้อมและคุณค่าต่างๆ	มาตรการป้องกันและแก้ไขผลกระทบสิ่งแวดล้อม	ระยะเวลาดำเนินการ	ผู้รับผิดชอบ
	13. ผู้ประกอบกิจการและผู้สัมผัสอาหารทุกคนต้องรักษาความสะอาดของร่างกาย สวมใส่เสื้อผ้าและอุปกรณ์ป้องกันที่สะอาด ต้องล้างมือด้วยน้ำและสบู่ หรือน้ำยาล้างมือให้สะอาดอยู่เสมอ โดยเฉพาะก่อนเตรียม และเสิร์ฟอาหารทุกครั้งให้ถูกสุขลักษณะ และไม่กระทำการใดๆ ที่จะทำให้เกิดการปนเปื้อนต่ออาหารหรือก่อให้เกิดโรค		
4.3 อาชีวอนามัย และความปลอดภัย	<ol style="list-style-type: none"> 1. เลือกใช้อุปกรณ์ และจัดสภาพการทำงานในสำนักงานให้เหมาะสมกับพนักงาน เพื่อลดความเสี่ยงในการบาดเจ็บจากการทำงาน 2. รมรงค์ให้มีการจัดเก็บสิ่งของในสำนักงานให้เป็นระเบียบเรียบร้อย ตามหลัก 5 ส และช่วยกันดูแลสถานที่ทำงาน ให้สะอาดและปลอดภัยอยู่เสมอ 3. ใช้เครื่องมือและอุปกรณ์ต่างๆ ให้ถูกต้องและเหมาะสมกับงาน หลังใช้งานเครื่องมือและอุปกรณ์ต่างๆ ต้องทำความสะอาด ดูแล และจัดเก็บให้เรียบร้อย 4. ตรวจสอบการแต่งกายของพนักงานให้เหมาะสมกับงานที่ทำและให้สวมใส่อุปกรณ์ป้องกันส่วนบุคคลที่เหมาะสมกับงาน 5. ตรวจสอบอุปกรณ์ เครื่องมือต่างๆ ว่าอยู่ในสภาพที่พร้อมใช้งาน ก่อนนำมาใช้งาน หากพบอุปกรณ์หรือเครื่องมือชำรุดต้องส่งซ่อมหรือนำออกจากบริเวณที่เก็บอุปกรณ์ที่ใช้งาน 6. การทำงานในที่สูงเกิน 2 เมตร จะต้องมีการป้องกันการตกหล่น และติดตั้งนั่งร้าน และอุปกรณ์เครื่องมือที่ไ้ขับนที่สูงจะต้องมีการผูกยึด เพื่อป้องกันการตกหล่น 7. สารเคมีต่างๆ จะต้องมีการติดป้ายแสดงชื่อ และรายละเอียดให้ชัดเจนและครบถ้วน และจัดเก็บในสถานที่ที่เหมาะสม และรณรงค์ให้พนักงานปิดฝาภาชนะใส่สารเคมีให้แน่นทุกครั้งที่ใช้งาน และล้างมือให้สะอาดหลังใช้งาน 	- ตลอดระยะเปิดดำเนินการ	- บริษัท ดี ชัวร์ ดีไซน์ แอนด์ คอนสตรัคชั่น จำกัด (หมายเลขโทรศัพท์: 081-8930933) ในฐานะเจ้าของโครงการเป็นผู้รับผิดชอบทั้งหมด อย่างเคร่งครัด

ลงนาม...

อำนาจลงนาม

บริษัท ดี ชัวร์ ดีไซน์ แอนด์ คอนสตรัคชั่น จำกัด

พฤศจิกายน 2567



ลงนาม.....

ผู้มีสิทธิจัดทำรายงาน

บริษัท ดี ชัวร์ ดีไซน์ แอนด์ คอนสตรัคชั่น จำกัด

พฤศจิกายน 2567



แบบรายการแสดงผลกระทบสิ่งแวดล้อมที่สำคัญ
มาตรการป้องกันและแก้ไขผลกระทบสิ่งแวดล้อม และมาตรการติดตามตรวจสอบผลกระทบสิ่งแวดล้อม
โครงการ ไทยบัว 2 (THAI BUA II)

ตารางที่ 3 ตารางมาตรการป้องกันและแก้ไขผลกระทบสิ่งแวดล้อม ระยะเปิดดำเนินการ (ต่อ)

โครงการ ไทยบัว 2 (THAI BUA II) ตั้งอยู่ที่ทางสาธารณประโยชน์ ตำบลหนองปรือ อำเภอบางละมุง จังหวัดชลบุรี ของบริษัท ดี ชัวร์ ดีไซน์ แอนด์ คอนสตรัคชั่น จำกัด

องค์ประกอบทาง สิ่งแวดล้อมและคุณค่าต่างๆ	มาตรการป้องกันและแก้ไขผลกระทบสิ่งแวดล้อม	ระยะเวลาดำเนินการ	ผู้รับผิดชอบ
	8. จัดให้มีไฟส่องสว่างในช่วงเวลากลางคืนโดยรอบโครงการ เพื่อความปลอดภัยจากมิจฉาชีพ โดยแสงไฟดังกล่าวจะต้องไม่ส่องไปยังบ้าน/อาคารข้างเคียง 9. จัดเจ้าหน้าที่รักษาความปลอดภัยออกตรวจดูแลความเรียบร้อยตลอด 24 ชม. 10. ติดตั้งกล้องโทรทัศน์วงจรปิด (CCTV) บริเวณภายในและภายนอกโครงการ เพื่อให้ครอบคลุมทั่วพื้นที่โครงการ และพื้นที่สาธารณะที่เชื่อมโยงกับพื้นที่โครงการทุกด้าน พร้อมจัดให้มีจอทีวีภาพที่ห้องสำนักงาน บริเวณชั้น 1 ของโครงการ เพื่อความสะดวกในการตรวจสอบและดูแลความปลอดภัยโดยรวม		
4.4 ระบบป้องกันอัคคีภัย	1. ติดตั้งระบบป้องกันอัคคีภัยและระบบเตือนภัยตามกฎหมายกระทรวง ฉบับที่ 39 (พ.ศ. 2537) และกฎกระทรวง ฉบับที่ 55 (พ.ศ. 2543) ออกตามความในพระราชบัญญัติควบคุมอาคาร พ.ศ. 2522 2. จัดให้มีหัวรับน้ำดับเพลิงนอกอาคาร จำนวน 1 ตัว แต่ละตัวมีหัวรับน้ำ 2 ทาง ท่อขนาดเส้นผ่านศูนย์กลาง 2.5 x 2.5 x 4 นิ้ว ติดตั้งบริเวณทางเข้า-ออกโครงการ เพื่อรับน้ำจากระดับเพลิง 3. กำหนดการฝึกซ้อมการใช้อุปกรณ์และเครื่องมือดับเพลิง อพยพหนีไฟการช่วยเหลือผู้ประสบภัยทุกปี แก่พนักงานโครงการ โดยผู้ที่มีความรู้และเชี่ยวชาญจากหน่วยงานบรรเทาป้องกันและสาธารณภัย 4. จัดอบรมวิธีการใช้อุปกรณ์ ระบบป้องกันอัคคีภัย และฝึกอบรมเรื่องการซ้อมอพยพย้ายคน เมื่อเกิดเพลิงไหม้แก่เจ้าหน้าที่ของโครงการ เจ้าหน้าที่รักษาความปลอดภัย เพื่อให้สามารถใช้งานได้ทันที บริเวณเส้นทางหนีไฟ บันไดหนีไฟห้ามมีสิ่งกีดขวางใดๆ เพื่อให้การอพยพหนีไฟเป็นไปโดยสะดวก	- ตลอดระยะเปิดดำเนินการ	- บริษัท ดี ชัวร์ ดีไซน์ แอนด์ คอนสตรัคชั่น จำกัด (หมายเลขโทรศัพท์: 081-8930933) ในฐานะเจ้าของโครงการเป็นผู้รับผิดชอบทั้งหมด อย่างเคร่งครัด

ลงนาม...

บริษัท ดี ชัวร์ ดีไซน์ แอนด์ คอนสตรัคชั่น จำกัด

พฤศจิกายน 2567



ลงนาม...

บริษัท กรนเ อ จากด

พฤศจิกายน 2567



แบบรายการแสดงผลกระทบสิ่งแวดล้อมที่สำคัญ
มาตรการป้องกันและแก้ไขผลกระทบสิ่งแวดล้อม และมาตรการติดตามตรวจสอบผลกระทบสิ่งแวดล้อม
โครงการ ไทยบัว 2 (THAI BUA II)

ตารางที่ 3 ตารางมาตรการป้องกันและแก้ไขผลกระทบสิ่งแวดล้อม ระยะเปิดดำเนินการ (ต่อ)

โครงการ ไทยบัว 2 (THAI BUA II) ตั้งอยู่ที่ทางสาธารณประโยชน์ ตำบลหนองปรือ อำเภอบางละมุง จังหวัดชลบุรี ของบริษัท ดี ชัวร์ ดีไซน์ แอนด์ คอนสตรัคชั่น จำกัด

องค์ประกอบทาง สิ่งแวดล้อมและคุณค่าต่างๆ	มาตรการป้องกันและแก้ไขผลกระทบสิ่งแวดล้อม	ระยะเวลาดำเนินการ	ผู้รับผิดชอบ
	<p>5. ติดป้ายแนะนำการใช้อุปกรณ์ป้องกันอัคคีภัยไว้ที่บริเวณที่ติดตั้งอุปกรณ์เพื่อความสะดวกและสามารถใช้งานได้ทันที พร้อมหมายเลขโทรศัพท์กรณีเกิดเหตุฉุกเฉิน</p> <p>6. ติดตั้งแบบแปลนแผนผังตำแหน่งที่ตั้งอุปกรณ์ดับเพลิง ทิศทางหนีไฟ ภายในห้องพัก และบริเวณโถงลิฟต์ของอาคาร</p> <p>7. ตรวจสอบระบบป้องกันอัคคีภัยและระบบเตือนภัยเป็นประจำทุก 3 เดือน เพื่อให้ระบบป้องกันอัคคีภัยและระบบเตือนภัยสามารถใช้งานได้อยู่เสมอ หากพบว่าการชำรุดเสียหายให้เร่งดำเนินการแก้ไขโดยทันที</p> <p>8. ตรวจสอบถังดับเพลิงเคมีแห้งในอาคารสัปดาห์ละ 1 ครั้ง</p> <p>9. จัดจุดรวมพลเบื้องต้นภายในโครงการ จำนวน 3 จุด (ดังรูปที่ 9) ได้แก่</p> <p>(1) <u>จุดรวมพล 1</u> บริเวณพื้นที่สีเขียวด้านหน้าโครงการ (ไม่รวมพื้นที่ลำต้นของไม้ยืนต้น) พื้นที่ 62.39 ตร.ม. รองรับผู้เข้าพักชั้น 3 – 6 ของอาคาร จำนวน 216 คน และพนักงานของโรงแรม จำนวน 30 คน รวมทั้งสิ้น 246 คน โดยผู้อพยพหนีไฟ 1 คน ต้องมีพื้นที่จุดรวมพลไม่น้อยกว่า 0.25 ตร.ม. (ต้องการพื้นที่จุดรวมพล 61.50 ตร.ม.) พื้นที่จุดรวมพลโครงการคิดเป็นพื้นที่ 0.25 ตร.ม. /คน</p> <p>(2) <u>จุดรวมพล 2</u> บริเวณพื้นที่สีเขียวด้านหน้าโครงการ (ไม่รวมพื้นที่ลำต้นของไม้ยืนต้น) ขนาดพื้นที่ 12.60 ตร.ม. รองรับผู้เข้าพักชั้น 7 ของอาคาร จำนวน 42 คน โดยผู้อพยพหนีไฟ 1 คน ต้องมีพื้นที่จุดรวมพลไม่น้อยกว่า 0.25 ตร.ม. (ต้องการพื้นที่จุดรวมพล 10.50 ตร.ม.) พื้นที่จุดรวมพลโครงการคิดเป็นพื้นที่ 0.25 ตร.ม. /คน</p>		

ลงนาม...

บริษัท ดี ชัวร์ ดีไซน์ แอนด์ คอนสตรัคชั่น จำกัด

พฤศจิกายน 2567



ลงนาม...

บริษัท กรีนีโอ จำกัด

พฤศจิกายน 2567

คณะกรรมการผู้ติดตามตรวจสอบรายงาน



greeneo
co.,ltd

แบบรายการแสดงผลกระทบสิ่งแวดล้อมที่สำคัญ
มาตรการป้องกันและแก้ไขผลกระทบสิ่งแวดล้อม และมาตรการติดตามตรวจสอบผลกระทบสิ่งแวดล้อม
โครงการ ไทยบัว 2 (THAI BUA II)

ตารางที่ 3 ตารางมาตรการป้องกันและแก้ไขผลกระทบสิ่งแวดล้อม ระยะเปิดดำเนินการ (ต่อ)

โครงการ ไทยบัว 2 (THAI BUA II) ตั้งอยู่ที่ทางสาธารณประโยชน์ ตำบลหนองปรือ อำเภอบางละมุง จังหวัดชลบุรี ของบริษัท ดี ชัวร์ ดีไซน์ แอนด์ คอนสตรัคชั่น จำกัด

องค์ประกอบทางสิ่งแวดล้อมและคุณค่าต่างๆ	มาตรการป้องกันและแก้ไขผลกระทบสิ่งแวดล้อม	ระยะเวลาดำเนินการ	ผู้รับผิดชอบ
	<p>(3) <u>จุดรวมพล 3</u> บริเวณพื้นที่สีเขียวด้านหน้าโครงการ (ไม่รวมพื้นที่ลำต้นของไม้ยืนต้น) ขนาดพื้นที่ 11.71 ตร.ม. รองรับผู้เข้าพักชั้น 2 ของอาคาร จำนวน 46 คน โดยผู้อพยพหนีไฟ 1 คน ต้องมีพื้นที่จุดรวมพลไม่น้อยกว่า 0.25 ตร.ม. (ต้องการพื้นที่จุดรวมพล 11.50 ตร.ม.) พื้นที่จุดรวมพลโครงการคิดเป็นพื้นที่ 0.25 ตร.ม. /คน</p> <p>10. ติดป้าย “จุดรวมพล” บนพื้นที่ที่กำหนดไว้เพื่อใช้ประโยชน์อย่างเป็นสัดส่วนและไม่นำไปใช้ประโยชน์เพื่อกิจการอื่น</p> <p>11. จัดเตรียมอุปกรณ์ปฐมพยาบาลเบื้องต้นไว้เพื่อช่วยเหลือเบื้องต้นแก่ผู้ประสบภัย และประสานงานรถพยาบาลฉุกเฉินเพื่อนำผู้ที่ได้รับบาดเจ็บส่งโรงพยาบาลต่อไป</p> <p>12. จัดให้มีหมายเลขโทรศัพท์ในกรณีเกิดเหตุต่างๆ เช่น หมายเลขโทรศัพท์ของสถานีตำรวจ โรงพยาบาล สถานีดับเพลิง เป็นต้น ไว้บริเวณส่วนประชาสัมพันธ์ของโครงการ เพื่อให้พนักงานโครงการและผู้ใช้บริการในโครงการทราบ</p>		
4.5 สุนทรียภาพ	<p>1. เจ้าของโครงการต้องควบคุมดูแลบริเวณต่างๆ ภายในโครงการให้มีสภาพดีและสวยงามตามแบบภูมิสถาปัตย์ที่ออกแบบไว้</p> <p>2. จัดให้มีพื้นที่สีเขียวทั้งหมด ขนาด 355.41 ตร.ม. บริเวณชั้นล่างโดยรอบอาคารโครงการและบนอาคาร และมีไม้ยืนต้นรวมจำนวน 16 ต้น ได้แก่ ต้นกระเพรา ต้นมะเกลือ และต้นมะฮอกกานี ไม้ปักคลุมดิน ได้แก่ ต้นไทรเกาหลี ต้นเดหลี ต้นแก้ว และหญ้าม้าเลเชีย (ดังรูปที่ 10 ถึงรูปที่ 13)</p> <p>3. กำหนดให้มีมาตรการในการจัดการดูแลพื้นที่สีเขียวให้สามารถอยู่ได้อย่างยั่งยืน ดังนี้</p> <p>(3.1) ภายหลังจากการปลูกต้นไม้แล้ว ต้องมีการให้น้ำดูแลต้นไม้เพื่อให้เกิดความแข็งแรงเจริญงอกงาม</p> <p>(3.2) ดูแลเกี่ยวกับการกำจัดศัตรูพืช วัชพืช กาฝาก หรือแมลงบางชนิด ซึ่งอาจมาเกาะกินต้นไม้ทำให้ต้นไม้มีสภาพอ่อนแอได้</p>	- ตลอดระยะเปิดดำเนินการ	- บริษัท ดี ชัวร์ ดีไซน์ แอนด์ คอนสตรัคชั่น จำกัด (หมายเลขโทรศัพท์: 081-8930933) ในฐานะเจ้าของโครงการเป็นผู้รับผิดชอบทั้งหมด อย่างเคร่งครัด

ลงนาม.....

(นายอานันท์ ชัยมงคล)

บริษัท ดี ชัวร์ ดีไซน์ แอนด์ คอนสตรัคชั่น จำกัด

พฤศจิกายน 2567



ลงนาม.....

.....บุคคลธรรมดาผู้มีสิทธิลงนาม

บริษัท กรีนีโอ จำกัด

พฤศจิกายน 2567



แบบรายการแสดงผลกระทบสิ่งแวดล้อมที่สำคัญ
มาตรการป้องกันและแก้ไขผลกระทบสิ่งแวดล้อม และมาตรการติดตามตรวจสอบผลกระทบสิ่งแวดล้อม
โครงการ ไทยบัว 2 (THAI BUA II)

ตารางที่ 3 ตารางมาตรการป้องกันและแก้ไขผลกระทบสิ่งแวดล้อม ระยะเปิดดำเนินการ (ต่อ)

โครงการ ไทยบัว 2 (THAI BUA II) ตั้งอยู่ที่ทางสาธารณประโยชน์ ตำบลหนองปรือ อำเภอบางละมุง จังหวัดชลบุรี ของบริษัท ดี ชัวร์ ดีไซน์ แอนด์ คอนสตรัคชั่น จำกัด

องค์ประกอบทางสิ่งแวดล้อมและคุณค่าต่างๆ	มาตรการป้องกันและแก้ไขผลกระทบสิ่งแวดล้อม	ระยะเวลาดำเนินการ	ผู้รับผิดชอบ
	<p>(3.3) การรื้อถอนต้นไม้ ไร่ระบบสายยางรดที่บริเวณโคนต้น หรือระบบน้ำหยดเท่านั้นไม่ฉีดที่ทรงพุ่มและไม่ใช้สปริงเกอร์ ไม่ให้มีผลกระทบจากละอองน้ำไปยังพื้นที่ดินข้างเคียง</p> <p>(3.4) ตัดแต่งให้มีความสวยงาม และไม่ล้ำพื้นที่ข้างเคียง</p> <p>(3.5) ปลุกต้นไม้เขตเขตแดนต้นไม้ที่ตายไป</p> <p>(3.6) จัดให้มีผู้รับผิดชอบ ในการดูแลพื้นที่สีเขียวให้มีความสมบูรณ์</p> <p>4. ควบคุมดูแลการใช้ประโยชน์อาคารของผู้พักอาศัยและพนักงาน มิให้เกิดทัศนียภาพไม่ดีต่อผู้พบเห็น</p> <p>5. ดูแลสภาพพื้นที่สีเขียวของโครงการให้สวยงาม และมีความสมบูรณ์อยู่ตลอดเวลา เพื่อให้เกิดทัศนียภาพที่ดีแก่ผู้พบเห็น</p> <p>มาตรการในการบำรุงดูแลรักษาเกี่ยวกับการหักโค่น การรื้อถอน ต่อพื้นที่โดยรอบโครงการ</p> <p>1. ดูแล ตัดแต่งกิ่งและใบไม้ ให้ลดทอนขนาดทรงพุ่ม และความสูงป้องกันกิ่งหัก เป็นประจำทุก 6 เดือน เพื่อป้องกันไม่ให้ยื่นล้ำไปในเขตที่ดินของบุคคลอื่น</p> <p>2. ทำการค้ำยันล้อยไม้ยืนต้นภายในโครงการ เพื่อช่วยให้ต้นไม้มีความแข็งแรง เติบโตได้ดี และป้องกันความเสียหายที่อาจเกิดขึ้นได้จากการหักโค่น เมื่อวัสดุที่นำมาค้ำยันมีการชำรุด ให้ดำเนินการเปลี่ยนทันที และดำเนินการก่อนเข้าฤดูฝน</p> <p>3. กำหนดให้มีการทำความสะอาดและดูแลใบไม้ที่ร่วงโรยจากต้นไม้ที่ปลูกภายในพื้นที่โครงการ มิให้ส่งผลกระทบต่อพื้นที่ข้างเคียง</p> <p>4. ดูแลต้นไม้ที่ปลูกภายในโครงการให้มีสภาพดีและสวยงามอยู่เสมอ เพื่อสร้างความสวยงามให้กับอาคารโครงการ และสร้างความกลมกลืนกับสภาพแวดล้อมโดยรอบ</p>		

ลงนาม

ผู้มีอำนาจลงนาม

บริษัท ดี ชัวร์ ดีไซน์ แอนด์ คอนสตรัคชั่น จำกัด

พฤศจิกายน 2567

ลงนาม...

กรรมการผู้มีสิทธิจัดโครงการ

บริษัท กรีนีโอ จำกัด

พฤศจิกายน 2567



แบบรายการแสดงผลกระทบสิ่งแวดล้อมที่สำคัญ
มาตรการป้องกันและแก้ไขผลกระทบสิ่งแวดล้อม และมาตรการติดตามตรวจสอบผลกระทบสิ่งแวดล้อม
โครงการ ไทยบัว 2 (THAI BUA II)

ตารางที่ 3 ตารางมาตรการป้องกันและแก้ไขผลกระทบสิ่งแวดล้อม ระยะเปิดดำเนินการ (ต่อ)

โครงการ ไทยบัว 2 (THAI BUA II) ตั้งอยู่ที่ทางสาธารณประโยชน์ ตำบลหนองปรือ อำเภอบางละมุง จังหวัดชลบุรี ของบริษัท ดี ชัวร์ ดีไซน์ แอนด์ คอนสตรัคชั่น จำกัด

องค์ประกอบทางสิ่งแวดล้อมและคุณค่าต่างๆ	มาตรการป้องกันและแก้ไขผลกระทบสิ่งแวดล้อม	ระยะเวลาดำเนินการ	ผู้รับผิดชอบ
	<p>มาตรการดูแลพื้นที่สีเขียวบริเวณใกล้เคียงสระว่ายน้ำ</p> <ol style="list-style-type: none"> ดูแล ตัดแต่งกิ่งและใบต้นไม้ ให้ลดทอนขนาดทรงพุ่ม และความสูงป้องกันกิ่งหัก เป็นประจำทุก 6 เดือน จัดให้มีเจ้าหน้าที่กวาดเศษใบไม้ วัสดุลอยน้ำและดูกวาดตะกอนก้นสระ เพื่อให้ น้ำในสระว่ายน้ำสะอาดอยู่เสมอ ดูแลต้นไม้ที่ปลูกให้มีสภาพดีและสวยงามอยู่เสมอ เพื่อสร้างความสวยงามให้กับอาคารโครงการ และสร้างความกลมกลืนกับสภาพแวดล้อมโดยรอบ <p>มาตรการในการแก้ไขผลกระทบด้านการสะท้อนแสงต่อพื้นที่โดยรอบ</p> <ol style="list-style-type: none"> ควบคุมการเลือกใช้กระจกในช่วงก่อสร้างโครงการให้ตรงตามมาตรฐานที่ได้ออกแบบไว้ จัดให้มีกระจกและฟิล์มติดกระจกที่มีค่าการสะท้อนแสงตามกฎหมายกระทรวง ฉบับที่ 48 (พ.ศ. 2540) ออกตามความในพระราชบัญญัติควบคุมอาคาร พ.ศ. 2522 ข้อ 27 กล่าวว่า “วัสดุที่เป็นผิวของผนังภายนอกอาคาร จะต้องไม่ปริมาณการสะท้อนแสงได้ไม่เกินร้อยละ 30 		
4.6 การบดบังแสงแดดและทิศทางลม	<ol style="list-style-type: none"> มาตรการด้านการบดบังแสงอาทิตย์ <ul style="list-style-type: none"> โครงการจัดให้มีมาตรการป้องกันและแก้ไขผลกระทบต้อพื้นที่ข้างเคียงโดยโครงการต้องทำหนังสือแจ้งบ้าน/อาคารที่อยู่ในระยะประชิด และระยะ 100 เมตร จากขอบเขตพื้นที่โครงการ หากได้รับผลกระทบจากการบดบังแสงแดดจากอาคารโครงการ สามารถหารือกับเจ้าหน้าที่ของโครงการในการแก้ไขผลกระทบดังกล่าว ได้จนถึงภายในระยะ 1 ปี หลังจากเปิดดำเนินการ โดยติดต่อได้ที่เจ้าของโครงการ (คุณธนกร) หมายเลขโทรศัพท์ 081-893-0933 กรณีหากมีการเปลี่ยนแปลงผู้รับผิดชอบโครงการต้องแจ้งชื่อ พร้อมหมายเลขโทรศัพท์ติดต่อใหม่ให้ผู้พักอาศัยโดยรอบ 	- ภายในระยะเวลา 1 ปี หลังจากเปิดดำเนินการ	- บริษัท ดี ชัวร์ ดีไซน์ แอนด์ คอนสตรัคชั่น จำกัด (หมายเลขโทรศัพท์: 081-8930933) ในฐานะเจ้าของโครงการเป็นผู้รับผิดชอบทั้งหมด อย่างเคร่งครัด

ลงนาม.....

บริษัท

พฤศจิกายน 2567



ลงนาม.....

บริษัท กรนโอ จำกัด

พฤศจิกายน 2567

บุคคลธรรมดาผู้มีสิทธิจัดทำรายงาน



แบบรายการแสดงผลกระทบสิ่งแวดล้อมที่สำคัญ
มาตรการป้องกันและแก้ไขผลกระทบสิ่งแวดล้อม และมาตรการติดตามตรวจสอบผลกระทบสิ่งแวดล้อม
โครงการ ไทยบัว 2 (THAI BUA II)

ตารางที่ 3 ตารางมาตรการป้องกันและแก้ไขผลกระทบสิ่งแวดล้อม ระยะเปิดดำเนินการ (ต่อ)

โครงการ ไทยบัว 2 (THAI BUA II) ตั้งอยู่ที่ทางสาธารณประโยชน์ ตำบลหนองปรือ อำเภอบางละมุง จังหวัดชลบุรี ของบริษัท ดี ชัวร์ ดีไซน์ แอนด์ คอนสตรัคชั่น จำกัด

องค์ประกอบทางสิ่งแวดล้อมและคุณค่าต่างๆ	มาตรการป้องกันและแก้ไขผลกระทบสิ่งแวดล้อม	ระยะเวลาดำเนินการ	ผู้รับผิดชอบ
	<p>เพื่อหรือการแก้ไขปัญา แต่หากเกิดกรณีตกลงกันไม่ได้ให้เข้าสู่กระบวนการตามพระราชบัญญัติการไกล่เกลี่ยข้อพิพาท พ.ศ. 2562 โดยโครงการเป็นผู้รับผิดชอบค่าธรรมเนียมที่เกิดขึ้น (ถ้ามี)</p> <p>2. มาตรการด้านการบดบังทัศนทาลม</p> <ul style="list-style-type: none"> - โครงการจัดให้มีมาตรการป้องกันและแก้ไขผลกระทบต้อพื้นที่ข้างเคียงโดยโครงการต้องทำหนังสือแจ้งบ้าน/อาคารที่อยู่ในระยะประชิด และระยะ 100 เมตร จากขอบเขตพื้นที่โครงการ หากได้รับผลกระทบจากการบดบังทัศนทาลมจากอาคารโครงการ สามารถหรือกับเจ้าหน้าที่ของโครงการในการแก้ไขผลกระทบดังกล่าว ได้จนถึงภายในระยะ 1 ปี หลังจากเปิดดำเนินการ โดยติดต่อได้ที่เจ้าของโครงการ (คุณธนกร) หมายเลขโทรศัพท์ 081-893-0933 กรณีหากมีการเปลี่ยนแปลงผู้รับผิดชอบโครงการต้องแจ้งชื่อ พร้อมหมายเลขโทรศัพท์ติดต่อใหม่ให้ผู้พักอาศัยโดยรอบ เพื่อหรือการแก้ไขปัญา แต่หากเกิดกรณีตกลงกันไม่ได้ให้เข้าสู่กระบวนการตามพระราชบัญญัติการไกล่เกลี่ยข้อพิพาท พ.ศ. 2562 โดยโครงการเป็นผู้รับผิดชอบค่าธรรมเนียมที่เกิดขึ้น (ถ้ามี) 		

หมายเหตุ : เจ้าของโครงการ บริษัท ดี ชัวร์ ดีไซน์ แอนด์ คอนสตรัคชั่น จำกัด เป็นผู้รับผิดชอบ

- : โครงการจะจัดให้มีการปิดประกาศมาตรการป้องกันและแก้ไขผลกระทบสิ่งแวดล้อม และมาตรการติดตามตรวจสอบผลกระทบสิ่งแวดล้อมของโครงการไว้บริเวณด้านหน้าพื้นที่โครงการอย่างชัดเจน
- : รายงานผลการปฏิบัติตามมาตรการป้องกันและแก้ไขผลกระทบสิ่งแวดล้อม และมาตรการติดตามตรวจสอบผลกระทบสิ่งแวดล้อมให้ดำเนินการจัดส่งหน่วยงานของรัฐซึ่งมีอำนาจอนุญาตตามกฎหมายให้ดำเนินโครงการหรือกิจการอันเป็นกิจกรรมหลักที่ต้องจัดทำรายงานการประเมินผลกระทบสิ่งแวดล้อม ณ สำนักงานของหน่วยงานของรัฐ คือ ที่ทำการปกครองจังหวัดชลบุรี
- : โดยดำเนินการ 2 ครั้ง/ปี คือ ภายในเดือนกรกฎาคม (รวบรวมผลการติดตามตรวจสอบของเดือนมกราคมถึงเดือนมิถุนายน) และภายในเดือนมกราคม (รวบรวมผลการติดตามตรวจสอบของเดือนกรกฎาคมถึงเดือนธันวาคม)

ลงนาม

บริษัท ดี ชัวร์ ดีไซน์ แอนด์ คอนสตรัคชั่น จำกัด

พฤศจิกายน 2567



ลงนาม.....

บริษัท กรีนีโอ จำกัด

พฤศจิกายน 2567

กรรมการผู้มีสิทธิลงนาม



แบบรายการแสดงผลกระทบสิ่งแวดล้อมที่สำคัญ
มาตรการป้องกันและแก้ไขผลกระทบสิ่งแวดล้อม และมาตรการติดตามตรวจสอบผลกระทบสิ่งแวดล้อม
โครงการ ไทยบัว 2 (THAI BUA II)

เมื่อเจ้าของโครงการดำเนินโครงการเสร็จสิ้นแล้ว และก่อนที่จะมีการโอนสิทธิ์ให้กับนิติบุคคล (ในกรณีที่มีการโอนสิทธิ์) เจ้าของโครงการมีหน้าที่ต้องแจ้งให้นิติบุคคลผู้รับโอนทราบถึงสิทธิและหน้าที่ในการปฏิบัติตาม มาตรการป้องกัน และแก้ไขผลกระทบสิ่งแวดล้อม และมาตรการติดตามตรวจสอบผลกระทบสิ่งแวดล้อม ที่ระบุไว้ในรายงานการประเมินผลกระทบสิ่งแวดล้อมอย่างเคร่งครัด หากเจ้าของโครงการไม่มีหลักฐานการแจ้งสิทธิ และหน้าที่ดังกล่าว ของนิติบุคคล ให้ถือว่าเจ้าของโครงการยังต้องรับผิดชอบตามสิทธิและหน้าที่ที่กำหนดไว้ในมาตรการป้องกันและแก้ไขผลกระทบสิ่งแวดล้อม และมาตรการติดตามตรวจสอบผลกระทบสิ่งแวดล้อมที่ระบุไว้ในรายงานการประเมิน ผลกระทบสิ่งแวดล้อมอย่างเคร่งครัด

ลงนาม

บริษัท ไทย บัว 2 จำกัด

พฤศจิกายน 2567



ลงนาม.....

บริษัท กรีนีโอ จำกัด

พฤศจิกายน 2567

กรรมการผู้มีสิทธิจัดทำรายงาน



แบบรายการแสดงผลกระทบสิ่งแวดล้อมที่สำคัญ
มาตรการป้องกันและแก้ไขผลกระทบสิ่งแวดล้อม และมาตรการติดตามตรวจสอบผลกระทบสิ่งแวดล้อม
โครงการ ไทยบัว 2 (THAI BUA II)

ตารางที่ 4 มาตรการติดตามตรวจสอบผลกระทบสิ่งแวดล้อม ระยะก่อสร้าง

โครงการ ไทยบัว 2 (THAI BUA II) ตั้งอยู่ที่ทางสาธารณประโยชน์ ตำบลหนองปรือ อำเภอบางละมุง จังหวัดชลบุรี ของบริษัท ดี ชัวร์ ดีไซน์ แอนด์ คอนสตรัคชั่น จำกัด

องค์ประกอบด้านสิ่งแวดล้อม	ดัชนีที่ใช้ติดตามตรวจสอบ	วิธีวิเคราะห์/ตรวจวัด	สถานที่ติดตามตรวจสอบ	ความถี่	ผู้รับผิดชอบ
1. ทรัพยากรสิ่งแวดล้อมทางกายภาพ					
1.1 สภาพภูมิประเทศ	- รื้อโดยรอบของโครงการ	- ความคงทนแข็งแรงของรื้อโดยรอบโครงการ	- พื้นที่ก่อสร้าง	- ทุกวัน ตลอดระยะก่อสร้าง	- เจ้าของโครงการ (บริษัท ดี ชัวร์ ดีไซน์ แอนด์ คอนสตรัคชั่น จำกัด หมายเลขโทรศัพท์: 081-8930933)
	- เรืองรองเรียนจากผู้ได้รับผลกระทบ	- ตรวจสอบเรื่องร้องเรียนในกล่องรับฟังความคิดเห็น หรือเรื่องร้องเรียนใน Social Network	- กล่องรับฟังความคิดเห็นที่ ป้อมยาม - Social Network	- ทุกวัน ตลอดระยะก่อสร้าง	
1.2 ดิน และการชะล้างพังทลายของดิน	- เศษดิน เศษวัสดุก่อสร้าง	- ตรวจสอบเศษดิน เศษวัสดุก่อสร้าง บริเวณถนนทางเข้า-ออกโครงการและท่อระบายน้ำสาธารณะ	- ถนนและท่อระบายน้ำ บริเวณพื้นที่ก่อสร้าง	- ทุกวัน ตลอดระยะก่อสร้าง	- เจ้าของโครงการ (บริษัท ดี ชัวร์ ดีไซน์ แอนด์ คอนสตรัคชั่น จำกัด หมายเลขโทรศัพท์: 081-8930933)

ลงนาม..

บริษัท ..

พฤศจิกายน 2567



ก.-89
83/124

ลงนาม..

บริษัท กรีนีโอ จำกัด

พฤศจิกายน 2567

กรรมการผู้มีสิทธิจัดทำรายงาน



แบบรายการแสดงผลกระทบสิ่งแวดล้อมที่สำคัญ

มาตรการป้องกันและแก้ไขผลกระทบสิ่งแวดล้อม และมาตรการติดตามตรวจสอบผลกระทบสิ่งแวดล้อม

โครงการ ไทยบัว 2 (THAI BUA II)

ตารางที่ 4 มาตรการติดตามตรวจสอบผลกระทบสิ่งแวดล้อม ระยะก่อสร้าง (ต่อ)

โครงการ ไทยบัว 2 (THAI BUA II) ตั้งอยู่ที่ทางสาธารณประโยชน์ ตำบลหนองปรือ อำเภอบางละมุง จังหวัดชลบุรี ของบริษัท ดี ชัวร์ ดีไซน์ แอนด์ คอนสตรัคชั่น จำกัด

องค์ประกอบด้านสิ่งแวดล้อม	ดัชนีที่ใช้ติดตามตรวจสอบ	วิธีวิเคราะห์/ตรวจวัด	สถานที่ติดตามตรวจสอบ	ความถี่	ผู้รับผิดชอบ
	- การเคลื่อนของดินที่มีการเคลื่อนตัวหรือไม่	- ติดตั้งอุปกรณ์วัดการเคลื่อนตัวของดิน	- บริเวณก่อสร้างฐานราก ระบบสาธารณูปโภค และ สุขาภิบาลชั้นใต้ดิน	- ทุกวัน ตลอดระยะเวลา ก่อสร้างฐานราก ระบบ สาธารณูปโภค และ สุขาภิบาลชั้นใต้ดิน	
1.3 คุณภาพอากาศ	<p>ตรวจวัดคุณภาพอากาศ จำนวน 2 จุด</p> <p>จุดที่ 1 ภายในพื้นที่โครงการ</p> <ul style="list-style-type: none"> - ฝุ่นละออง (TSP) 24 ชม. - ฝุ่นละอองขนาดเล็กไม่เกิน 10 ไมครอน (PM₁₀) 24 ชม. - คาร์บอนมอนอกไซด์ (CO) 24 ชม. - ไนโตรเจนไดออกไซด์ (NO₂) 24 ชม. - ซัลเฟอร์ไดออกไซด์ (SO₂) 24 ชม. - สารประกอบไฮโดรคาร์บอน (HC) 24 ชม. 	<ul style="list-style-type: none"> - Gravimetric - Gravimetric - Non-Dispersive Infrared - Chemiluminescence - UV-Fluorescence - Flame Ionization 	- ภายในพื้นที่โครงการบริเวณด้านทิศตะวันตก (ดังรูปที่ 16)	- ตรวจวัดทุกวันที่ มีการ ก่อสร้างเสาเข็มและฐานราก และรายงานผลทุกสัปดาห์ หลังจากนั้น เดือนละ 1 ครั้ง ครั้งละ 3 วัน (ครอบคลุมวันทำการ 2 วัน และวันหยุด 1 วัน) ตลอดระยะก่อสร้าง	- เจ้าของโครงการ (บริษัท ดี ชัวร์ ดีไซน์ แอนด์ คอนสตรัคชั่น จำกัด หมายเลขโทรศัพท์: 081-8930933)

ลงนาม..

บริษัท ดี ชัวร์ ดีไซน์ แอนด์ คอนสตรัคชั่น จำกัด

พฤศจิกายน 2567



ลงนาม

บริษัท กรีนีโอ จำกัด

พฤศจิกายน 2567

บุคคลธรรมดาผู้มีสิทธิจัดทำรายงาน



greeneo
co., ltd.

แบบรายการแสดงผลกระทบสิ่งแวดล้อมที่สำคัญ
มาตรการป้องกันและแก้ไขผลกระทบสิ่งแวดล้อม และมาตรการติดตามตรวจสอบผลกระทบสิ่งแวดล้อม
โครงการ ไทยบัว 2 (THAI BUA II)

ตารางที่ 4 มาตรการติดตามตรวจสอบผลกระทบสิ่งแวดล้อม ระยะก่อสร้าง (ต่อ)

โครงการ ไทยบัว 2 (THAI BUA II) ตั้งอยู่ที่ทางสาธารณประโยชน์ ตำบลหนองปรือ อำเภอบางละมุง จังหวัดชลบุรี ของบริษัท ดี ชัวร์ ดีไซน์ แอนด์ คอนสตรัคชั่น จำกัด

องค์ประกอบด้านสิ่งแวดล้อม	ดัชนีที่ใช้ติดตามตรวจสอบ	วิธีวิเคราะห์/ตรวจวัด	สถานีติดตามตรวจสอบ	ความถี่	ผู้รับผิดชอบ
	จุดที่ 2 ภายนอกพื้นที่โครงการ - ปริมาณฝุ่นละออง(TSP) 24 ชม. - ปริมาณฝุ่นละอองขนาด ไม่เกิน 10 ไมครอน (PM ₁₀) 24 ชม.	- Gravimetric - Gravimetric	- บริเวณร้านขายเครื่องดื่ม (ด้านทิศตะวันออก) (ดังรูปที่ 17 และรูปที่ 18)	- เดือนละ 1 ครั้ง ครั้งละ 3 วัน (ครอบคลุมวันทำการ 2 วัน และวันหยุด 1 วัน) ตลอดระยะก่อสร้าง	- เจ้าของโครงการ (บริษัท ดี ชัวร์ ดีไซน์ แอนด์ คอนสตรัคชั่น จำกัด หมายเลขโทรศัพท์: 081-8930933)
1.4 เสียง	- ค่าระดับเสียง L _{eq} เฉลี่ย 24 ชั่วโมง - ค่าระดับเสียงสูงสุด (L _{max}) - ค่าระดับเสียงพื้นฐาน (L90) - ค่าระดับเสียงรบกวน	- เครื่องมือวัดระดับเสียง (Sound Level Meter)	- ภายในพื้นที่โครงการบริเวณ ด้านทิศตะวันตก (ดังรูปที่ 16)	- ตรวจวัดทุกวันที่ มีการ ก่อสร้างเสาเข็มและฐานราก และรายงานผลทุกสัปดาห์ หลังจากนั้น เดือนละ 1 ครั้ง ครั้งละ 3 วัน (ครอบคลุมวัน ทำการ 2 วัน และวันหยุด 1 วัน) ตลอดระยะก่อสร้าง	- เจ้าของโครงการ (บริษัท ดี ชัวร์ ดีไซน์ แอนด์ คอนสตรัคชั่น จำกัด หมายเลขโทรศัพท์: 081-8930933)
	- ค่าระดับเสียง L _{eq} เฉลี่ย 24 ชั่วโมง - ค่าระดับเสียงสูงสุด (L _{max}) - ค่าระดับเสียงพื้นฐาน (L90) - ค่าระดับเสียงรบกวน	- เครื่องมือวัดระดับเสียง (Sound Level Meter)	- บริเวณร้านขายเครื่องดื่ม (ด้านทิศตะวันออก) (ดังรูปที่ 17 และรูปที่ 18)	- เดือนละ 1 ครั้ง ครั้งละ 3 วัน (ครอบคลุมวันทำการ 2 วัน และวันหยุด 1 วัน) ตลอดระยะก่อสร้าง	

ลงนาม....

บริษัท ดี ชัวร์ ดีไซน์ แอนด์ คอนสตรัคชั่น

พฤศจิกายน 2567



ลงนาม....

บริษัท กรีนีโอ จำกัด

พฤศจิกายน 2567

กรรมการผู้มีอำนาจลงนาม



แบบรายการแสดงผลกระทบสิ่งแวดล้อมที่สำคัญ
มาตรการป้องกันและแก้ไขผลกระทบสิ่งแวดล้อม และมาตรการติดตามตรวจสอบผลกระทบสิ่งแวดล้อม
โครงการ ไทยบัว 2 (THAI BUA II)

ตารางที่ 4 มาตรการติดตามตรวจสอบผลกระทบสิ่งแวดล้อม ระยะก่อสร้าง (ต่อ)

โครงการ ไทยบัว 2 (THAI BUA II) ตั้งอยู่ที่ทางสาธารณประโยชน์ ตำบลหนองปรือ อำเภอบางละมุง จังหวัดชลบุรี ของบริษัท ดี ชัวร์ ดีไซน์ แอนด์ คอนสตรัคชั่น จำกัด

องค์ประกอบด้านสิ่งแวดล้อม	ดัชนีที่ใช้ติดตามตรวจสอบ	วิธีวิเคราะห์/ตรวจวัด	สถานที่ติดตามตรวจสอบ	ความถี่	ผู้รับผิดชอบ
1.5 ความสั่นสะเทือน	- ความสั่นสะเทือน	- เครื่องมือวัดค่าความสั่นสะเทือน (Vibration Meter)	- ภายในพื้นที่โครงการบริเวณด้านทิศตะวันตก (ตงรูปที่ 16)	- ตรวจวัดทุกวันที่ มีการก่อสร้างเสาเข็มและฐานราก และรายงานผลทุกสัปดาห์ หลังจากนั้น เดือนละ 1 ครั้ง ครั้งละ 3 วัน (ครอบคลุมวันทำการ 2 วัน และวันหยุด 1 วัน) ตลอดระยะก่อสร้าง	- เจ้าของโครงการ (บริษัท ดี ชัวร์ ดีไซน์ แอนด์ คอนสตรัคชั่น จำกัด หมายเลขโทรศัพท์: 081-8930933)
2. คุณค่าการใช้ประโยชน์ของมนุษย์ 2.1 การใช้น้ำ	- สภาพการใช้งานของถังสำรองน้ำใช้	- ตรวจสอบถังสำรองน้ำใช้ต้องไม่มีการรั่วซึมหากชำรุดต้องดำเนินการแก้ไขทันที	- ถังสำรองน้ำใช้ บริเวณพื้นที่ก่อสร้าง	- เดือนละ 1 ครั้ง ตลอดระยะก่อสร้าง	- เจ้าของโครงการ (บริษัท ดี ชัวร์ ดีไซน์ แอนด์ คอนสตรัคชั่น จำกัด หมายเลขโทรศัพท์: 081-8930933)
2.2 การจัดการน้ำเสียและสิ่งปฏิกูล	- pH - BOD - Suspended Solids	- pH Meter - 5-day BOD Test - Calculation	- ระบบบำบัดน้ำเสียสำเร็จรูป	- เดือนละ 1 ครั้ง ตลอดระยะก่อสร้าง	- เจ้าของโครงการ (บริษัท ดี ชัวร์ ดีไซน์ แอนด์ คอนสตรัคชั่น

ลงนาม

บริษัท ดี ชัวร์ ดีไซน์ แอนด์ คอนสตรัคชั่น จำกัด

พฤศจิกายน 2567



ลงนาม

บริษัท กรีนโอ จำกัด

พฤศจิกายน 2567

กรรมการผู้จัดการฝ่ายงาน



แบบรายการแสดงผลกระทบสิ่งแวดล้อมที่สำคัญ
มาตรการป้องกันและแก้ไขผลกระทบสิ่งแวดล้อม และมาตรการติดตามตรวจสอบผลกระทบสิ่งแวดล้อม
โครงการ ไทยบัว 2 (THAI BUA II)

ตารางที่ 4 มาตรการติดตามตรวจสอบผลกระทบสิ่งแวดล้อม ระยะก่อสร้าง (ต่อ)

โครงการ ไทยบัว 2 (THAI BUA-II) ตั้งอยู่ที่ทางสาธารณประโยชน์ ตำบลหนองปรือ อำเภอบางละมุง จังหวัดชลบุรี ของบริษัท ดี ชัวร์ ดีไซน์ แอนด์ คอนสตรัคชั่น จำกัด

องค์ประกอบด้านสิ่งแวดล้อม	ดัชนีที่ใช้ติดตามตรวจสอบ	วิธีวิเคราะห์/ตรวจวัด	สถานที่ติดตามตรวจสอบ	ความถี่	ผู้รับผิดชอบ
	- Settleable Solids - Sulfide - Total Dissolved Solids - TKN - Fat Oil and Grease	- Calculation - Turbidimetric - Dried at 103-105 องศาเซลเซียส - Kjeldah - สกัดด้วยตัวทำละลาย			จำกัด หมายเลขโทรศัพท์: 081-8930933)
	- ประสิทธิภาพการทำงานของระบบบำบัดน้ำเสีย	- ตรวจสอบการทำงานของระบบบำบัดน้ำเสียให้เป็นไปตามคู่มือผลิตภัณฑ์ หากชำรุดต้องดำเนินการแก้ไขทันที	- ระบบบำบัดน้ำเสียบริเวณพื้นที่ก่อสร้าง	- ตามระยะเวลาในคู่มือดูแลระบบบำบัดน้ำเสีย	
	- ความสะอาดของห้องน้ำ ห้องส้วมของคนงาน	- ตรวจสอบห้องน้ำ ห้องส้วมคนงานให้สะอาดอยู่เสมอ ไม่มีกลิ่น ไม่มีน้ำขัง และรั่วไหลออกสู่ภายนอก	- ห้องส้วม ห้องน้ำบริเวณพื้นที่ก่อสร้าง	- ทุกวัน ตลอดระยะก่อสร้าง	
2.3 การระบายน้ำและการป้องกันน้ำท่วม	- ประสิทธิภาพของระบบระบายน้ำและบ่อดักมูลฝอย	- ตรวจสอบการอุดตันของมูลฝอย เศษดิน หิน หวายในรางระบายน้ำ และบ่อดักมูลฝอยที่เตรียมไว้	- พื้นที่ก่อสร้าง	- เดือนละ 1 ครั้ง ตลอดระยะก่อสร้าง	- เจ้าของโครงการ (บริษัท ดี ชัวร์ ดีไซน์ แอนด์ คอนสตรัคชั่น จำกัด หมายเลขโทรศัพท์: 081-8930933)

ลงนาม

บริษัท ดี ชัวร์ ดีไซน์ แอนด์ คอนสตรัคชั่น จำกัด

พฤศจิกายน 2567



ลงนาม

บริษัท กรีนีโอ จำกัด

พฤศจิกายน 2567



แบบรายการแสดงผลกระทบสิ่งแวดล้อมที่สำคัญ
มาตรการป้องกันและแก้ไขผลกระทบสิ่งแวดล้อม และมาตรการติดตามตรวจสอบผลกระทบสิ่งแวดล้อม
โครงการ ไทยบัว 2 (THAI BUA II)

ตารางที่ 4 มาตรการติดตามตรวจสอบผลกระทบสิ่งแวดล้อม ระยะก่อสร้าง (ต่อ)

โครงการ ไทยบัว 2 (THAI BUA II) ตั้งอยู่ที่ทางสาธารณประโยชน์ ตำบลหนองปรือ อำเภอบางละมุง จังหวัดชลบุรี ของบริษัท ดี ชัวร์ ดีไซน์ แอนด์ คอนสตรัคชั่น จำกัด

องค์ประกอบด้านสิ่งแวดล้อม	ดัชนีที่ใช้ติดตามตรวจสอบ	วิธีวิเคราะห์/ตรวจวัด	สถานที่ติดตามตรวจสอบ	ความถี่	ผู้รับผิดชอบ
2.4 การจัดการมูลฝอย	- สภาพของถังมูลฝอยต้องไม่ชำรุด พร้อมใช้งานเสมอและต้องเพียงพอต่อปริมาณมูลฝอย	- ตรวจสอบถังมูลฝอยที่ต้องจัดเตรียมไว้	- พื้นที่ก่อสร้าง	- เดือนละ 1 ครั้ง ตลอดระยะก่อสร้าง	- เจ้าของโครงการ (บริษัท ดี ชัวร์ ดีไซน์ แอนด์ คอนสตรัคชั่น จำกัด หมายเลขโทรศัพท์: 081-8930933)
2.5 การใช้ไฟฟ้าและพลังงาน	- สภาพการใช้งานของระบบไฟฟ้าและแสงสว่าง	- ตรวจสอบระบบไฟฟ้าและแสงสว่างให้พร้อมใช้งานอยู่เสมอ หากชำรุดต้องดำเนินการแก้ไขทันที	- ระบบไฟฟ้าและแสงสว่าง บริเวณพื้นที่ก่อสร้าง	- เดือนละ 1 ครั้ง ตลอดระยะก่อสร้าง	- เจ้าของโครงการ (บริษัท ดี ชัวร์ ดีไซน์ แอนด์ คอนสตรัคชั่น จำกัด หมายเลขโทรศัพท์: 081-8930933)
2.6 การจราจร	- ฝ่าใบคลุมวัสดุก่อสร้างขณะขนส่ง เพื่อป้องกันการตกหล่น และกรณีที่มีความยาวของวัสดุก่อสร้างมากกว่ากระเบาะบรรทุก จะต้องติดสัญญาณให้รถยนต์ที่ตามหลังมองเห็นชัดเจน และเป็นไปตามข้อกำหนดของกรมการขนส่งทางบก	- ตรวจสอบโดยเจ้าหน้าที่ ให้เป็นไปตามข้อกำหนดของกรมการขนส่งทางบก	- รถบรรทุกวัสดุก่อสร้างของโครงการ	- ทุกวัน ตลอดระยะก่อสร้าง	- เจ้าของโครงการ (บริษัท ดี ชัวร์ ดีไซน์ แอนด์ คอนสตรัคชั่น จำกัด หมายเลขโทรศัพท์: 081-8930933)

ลงนาม

บริษัท ดี ชัวร์ ดีไซน์ แอนด์ คอนสตรัคชั่น จำกัด
 พฤศจิกายน 2567



ลงนาม

บริษัท กรีนโอ จำกัด
 พฤศจิกายน 2567

กรรมการผู้มีอำนาจลงนาม



แบบรายการแสดงผลกระทบสิ่งแวดล้อมที่สำคัญ
มาตรการป้องกันและแก้ไขผลกระทบสิ่งแวดล้อม และมาตรการติดตามตรวจสอบผลกระทบสิ่งแวดล้อม
โครงการ ไทยบัว 2 (THAI BUA II)

ตารางที่ 4 มาตรการติดตามตรวจสอบผลกระทบสิ่งแวดล้อม ระยะก่อสร้าง (ต่อ)

โครงการ ไทยบัว 2 (THAI BUA II) ตั้งอยู่ที่ทางสาธารณประโยชน์ ตำบลหนองปรือ อำเภอบางละมุง จังหวัดชลบุรี ของบริษัท ดี ชัวร์ ดีไซน์ แอนด์ คอนสตรัคชั่น จำกัด

องค์ประกอบด้านสิ่งแวดล้อม	ดัชนีที่ใช้ติดตามตรวจสอบ	วิธีวิเคราะห์/ตรวจวัด	สถานที่ติดตามตรวจสอบ	ความถี่	ผู้รับผิดชอบ
	- สภาพผิวจราจรที่ใช้ในการขนส่งวัสดุก่อสร้าง	- ตรวจสอบโดยเจ้าหน้าที่	- บริเวณทางสาธารณะด้านหน้าโครงการจนเชื่อมออกถนนสุขุมวิท ที่ใช้ในการขนส่งวัสดุก่อสร้าง	- ทุกวัน ตลอดระยะก่อสร้าง	
	- สภาพดิน มองเห็นได้ชัดเจน และไม่เปลี่ยนแปลง	- ตรวจสอบโดยเจ้าหน้าที่	- ป้ายชื่อโครงการและป้ายทิศทางการจราจรต่างๆ ภายในพื้นที่โครงการ	- ทุกวัน ตลอดระยะก่อสร้าง	
	- เจ้าหน้าที่รักษาความปลอดภัยอำนวยความสะดวกการจราจรตลอดเวลาการก่อสร้างในช่วงขนส่งดิน วัสดุก่อสร้าง และคนงาน	- ตรวจสอบโดยเจ้าหน้าที่	- บริเวณพื้นที่โครงการ	- ทุกวัน ตลอดระยะก่อสร้าง	
	- ช่วงเวลาการขนส่งให้อยู่ในช่วงเวลาที่กฎหมายกำหนด	- ตรวจสอบโดยเจ้าหน้าที่	- พนักงานขับรถขนส่งวัสดุ	- ทุกวัน ตลอดระยะก่อสร้าง	
	- พื้นที่จอดรถบรรทุก รถยนต์ และกองเก็บวัสดุก่อสร้างภายในโครงการอย่างเพียงพอ	- ตรวจสอบโดยเจ้าหน้าที่	- บริเวณพื้นที่โครงการ	- ทุกวัน ตลอดระยะก่อสร้าง	

ลงนาม

บริษัท ดี ชัวร์ ดีไซน์ แอนด์ คอนสตรัคชั่น จำกัด

พฤศจิกายน 2567



ลงนาม.....

บริษัท กรีนโอ จำกัด

พฤศจิกายน 2567

คณะกรรมการสิ่งแวดล้อมจังหวัดจันทบุรี



แบบรายการแสดงผลกระทบสิ่งแวดล้อมที่สำคัญ
มาตรการป้องกันและแก้ไขผลกระทบสิ่งแวดล้อม และมาตรการติดตามตรวจสอบผลกระทบสิ่งแวดล้อม
โครงการ ไทยบัว 2 (THAI BUA II)

ตารางที่ 4 มาตรการติดตามตรวจสอบผลกระทบสิ่งแวดล้อม ระยะก่อสร้าง (ต่อ)

โครงการ ไทยบัว 2 (THAI BUA II) ตั้งอยู่ที่ทางสาธารณประโยชน์ ตำบลหนองปรือ อำเภอบางละมุง จังหวัดชลบุรี ของบริษัท ดี ชัวร์ ดีไซน์ แอนด์ คอนสตรัคชั่น จำกัด

องค์ประกอบด้านสิ่งแวดล้อม	ดัชนีที่ใช้ติดตามตรวจสอบ	วิธีวิเคราะห์/ตรวจวัด	สถานที่ติดตามตรวจสอบ	ความถี่	ผู้รับผิดชอบ
	- ห้ามจอดรถบรรทุก การกองวัสดุก่อสร้าง	- ตรวจสอบโดยเจ้าหน้าที่	- บริเวณทางสาธารณะด้านหน้าโครงการจนเชื่อมออกถนนสุขุมวิท ถนนสุขุมวิท และสาธารณะที่เกี่ยวข้อง	- ทุกวัน ตลอดระยะก่อสร้าง	
2.7 การใช้ประโยชน์ที่ดิน	- ตำแหน่ง ขนาด และระยะต่างๆ ภายในโครงการให้ถูกต้องตรงตามแบบแปลน	- ควบคุมการก่อสร้าง ตรวจสอบผลงานขั้นสุดท้าย เพื่อให้ได้ตำแหน่ง ขนาด และระยะต่างๆ ภายในโครงการให้ถูกต้องตรงตามแบบแปลน	- พื้นที่ก่อสร้าง	- ทุกวัน ตลอดระยะก่อสร้าง	- เจ้าของโครงการ (บริษัท ดี ชัวร์ ดีไซน์ แอนด์ คอนสตรัคชั่น จำกัด หมายเลขโทรศัพท์: 081-8930933)
2.8 การสื่อสาร	- การบดบังสัญญาณโทรทัศน์และวิทยุ จากตัวอาคารโครงการกับบ้าน/อาคารพักอาศัยโดยรอบโครงการในระยะ 100 เมตร	- ตรวจสอบการบดบังสัญญาณโทรทัศน์และวิทยุจากตัวอาคารโครงการกับบ้าน/อาคารพักอาศัยโดยรอบโครงการในระยะ 100 เมตร ว่าได้รับความเดือดร้อนจากการบดบังสัญญาณโทรทัศน์และวิทยุหรือไม่	- บริเวณโดยรอบพื้นที่โครงการระยะ 100 เมตร	- ตลอดระยะก่อสร้าง	- เจ้าของโครงการ (บริษัท ดี ชัวร์ ดีไซน์ แอนด์ คอนสตรัคชั่น จำกัด หมายเลขโทรศัพท์: 081-8930933)

ลงนาม

บริษัท ดี ชัวร์ ดีไซน์ แอนด์ คอนสตรัคชั่น จำกัด

พฤศจิกายน 2567



ลงนาม

บริษัท กรีนโอ จำกัด

พฤศจิกายน 2567

คณะกรรมการสิ่งแวดล้อมชุมชน



แบบรายการแสดงผลกระทบสิ่งแวดล้อมที่สำคัญ
มาตรการป้องกันและแก้ไขผลกระทบสิ่งแวดล้อม และมาตรการติดตามตรวจสอบผลกระทบสิ่งแวดล้อม
โครงการ ไทยบัว 2 (THAI BUA II)

ตารางที่ 4 มาตรการติดตามตรวจสอบผลกระทบสิ่งแวดล้อม ระยะก่อสร้าง (ต่อ)

โครงการ ไทยบัว 2 (THAI BUA II) ตั้งอยู่ที่ทางสาธารณประโยชน์ ตำบลหนองปรือ อำเภอบางละมุง จังหวัดชลบุรี ของบริษัท ดี ชัวร์ ดีไซน์ แอนด์ คอนสตรัคชั่น จำกัด

องค์ประกอบด้านสิ่งแวดล้อม	ดัชนีที่ใช้ติดตามตรวจสอบ	วิธีวิเคราะห์/ตรวจวัด	สถานที่ติดตามตรวจสอบ	ความถี่	ผู้รับผิดชอบ
3. คุณค่าต่อคุณภาพชีวิต 3.1 เศรษฐกิจและสังคม	- สำรวจสภาพเศรษฐกิจและสังคมของประชาชนและสถานประกอบการ และหน่วยงานที่เกี่ยวข้องทั้งแง่ภาวะการเปลี่ยนแปลง ปัญหาและความเดือดร้อน ตลอดจนความต้องการที่มีต่อโครงการ	- แบบสอบถามความคิดเห็นหรือแบบสัมภาษณ์ โดยวิธีการและการกำหนดตัวอย่างให้เป็นไปตามหลักวิชาการ และหลักสถิติ พร้อมทั้งการสังเกตภาพตำแหน่งการสำรวจ	- ประชาชน สถานประกอบการ และหน่วยงานที่เกี่ยวข้องในพื้นที่ระยะประชิด พื้นที่รัศมี 100 เมตร จากพื้นที่โครงการ พื้นที่อ่อนไหว และพื้นที่ตามแนวเส้นทางการขนส่งวัสดุและอุปกรณ์ก่อสร้าง	- ปีละ 1 ครั้ง ตลอดระยะก่อสร้าง	- เจ้าของโครงการ (บริษัท ดี ชัวร์ ดีไซน์ แอนด์ คอนสตรัคชั่น จำกัด หมายเลขโทรศัพท์: 081-8930933)
	- สภาพความเสียหายหรือผลกระทบที่อาคาร/บ้านได้รับจากการก่อสร้าง	- จัดเจ้าหน้าที่สอบถามและตรวจสอบความเสียหายหรือผลกระทบจากเจ้าของอาคาร/บ้านจากการก่อสร้าง	- อาคาร/บ้าน ในระยะประชิด และระยะ 100 เมตร จากขอบเขตพื้นที่โครงการ	- เดือนละ 1 ครั้ง ตลอดระยะก่อสร้าง	
	- ความเดือดร้อนหรือเรื่องร้องเรียนของเจ้าของอาคารหรือบ้านพักอาศัยใกล้เคียงจากการก่อสร้าง และคนงานก่อสร้าง	- มีจุดร้องเรียนที่เกิดจากการก่อสร้าง หากมีเรื่องร้องเรียนทางโครงการต้องดำเนินการแก้ไขทันที	- สำนักงานควบคุมการก่อสร้าง และกล่องรับความคิดเห็นด้านหน้าโครงการ	- ทุกวัน ตลอดระยะก่อสร้าง	
3.2 การสาธารณสุขและสุขภาพ	- ความสะอาดของห้องน้ำและห้องส้วม ต้องไม่มีกลิ่นรบกวน ไม่มีน้ำขังและไหลออกสู่ภายนอก	- ตรวจสอบห้องน้ำ ห้องส้วมคนงานให้สะอาดอยู่เสมอ ไม่มีกลิ่น ไม่มีน้ำขัง และรั่วไหลออกสู่ภายนอก	- ห้องน้ำ ห้องส้วมบริเวณพื้นที่ก่อสร้าง	- ทุกวัน ตลอดระยะก่อสร้าง	- เจ้าของโครงการ (บริษัท ดี ชัวร์ ดีไซน์ แอนด์ คอนสตรัคชั่น)

ลง

การผู้มีอำนาจลง

(นายสมพร ขวัญมงคล)

บริษัท ดี ชัวร์ ดีไซน์ แอนด์ คอนสตรัคชั่น จำกัด

พฤศจิกายน 2567



ลง

กรรมการผู้จัดการฝ่ายงาน

พฤศจิกายน 2567



แบบรายการแสดงผลกระทบสิ่งแวดล้อมที่สำคัญ
มาตรการป้องกันและแก้ไขผลกระทบสิ่งแวดล้อม และมาตรการติดตามตรวจสอบผลกระทบสิ่งแวดล้อม
โครงการ ไทยบัว 2 (THAI BUA II)

ตารางที่ 4 มาตรการติดตามตรวจสอบผลกระทบสิ่งแวดล้อม ระยะก่อสร้าง (ต่อ)

โครงการ ไทยบัว 2 (THAI BUA II) ตั้งอยู่ที่ทางสาธารณประโยชน์ ตำบลหนองปรือ อำเภอบางละมุง จังหวัดชลบุรี ของบริษัท ดี ชัวร์ ดีไซน์ แอนด์ คอนสตรัคชั่น จำกัด

องค์ประกอบด้านสิ่งแวดล้อม	ดัชนีที่ใช้ติดตามตรวจสอบ	วิธีวิเคราะห์/ตรวจวัด	สถานที่ติดตามตรวจสอบ	ความถี่	ผู้รับผิดชอบ
	- โรคติดต่อ หรือพาหะนำโรคติดต่อร้ายแรง	- ตรวจสอบสุขภาพคนงานก่อสร้าง	- บริเวณพื้นที่ก่อสร้าง	- ก่อนรับเข้าทำงาน 1 ครั้ง หลังจากเข้าทำงาน ปีละ 1 ครั้ง ตลอดระยะก่อสร้าง	จำกัด หมายเลขโทรศัพท์: 081-8930933)
	- ลูกน้ำยุงลาย	- ตรวจสอบกำจัดแหล่งเพาะพันธุ์ยุงลายเป็นประจำ	- บริเวณพื้นที่ก่อสร้าง	- ทุกวัน ตลอดระยะก่อสร้าง	
	- ความเพียงพอและถูกสุขอนามัยของระบบสุขาภิบาล เช่น น้ำดื่ม น้ำใช้ที่สะอาดและภาชนะรองรับมูลฝอย	- ตรวจสอบประสิทธิภาพของระบบสุขาภิบาลต่างๆ เช่น น้ำดื่ม น้ำใช้ที่สะอาด และภาชนะรองรับมูลฝอยว่ามีเพียงพอ	- ถังน้ำดื่ม ถังสำรองน้ำใช้ และภาชนะรองรับมูลฝอย บริเวณพื้นที่ก่อสร้าง	- ทุกวัน ตลอดระยะก่อสร้าง	
3.3 อาชีวอนามัยและความปลอดภัย	- ประสิทธิภาพ ความแข็งแรงและทนทานของอุปกรณ์ต่างๆ เช่น บันจัน ลิฟต์ โดยสาร และขนส่งวัสดุก่อสร้าง กระเช้าแขวนไฟฟ้า นั่งร้าน ลวดสลิง และอุปกรณ์ป้องกันอันตรายส่วนบุคคล	- ตรวจสอบประสิทธิภาพตามคู่มือผลิตภัณฑ์โดยวิศวกรที่มีความชำนาญ	- บริเวณพื้นที่ก่อสร้าง	- ทุกวัน ตลอดระยะก่อสร้าง	- เจ้าของโครงการ (บริษัท ดี ชัวร์ ดีไซน์ แอนด์ คอนสตรัคชั่น จำกัด หมายเลขโทรศัพท์: 081-8930933)
	- ติดตั้งป้ายประกาศหรือสัญญาณเตือนรักษาความปลอดภัย	- ตรวจสอบป้ายประกาศหรือสัญญาณเตือนรักษาความปลอดภัย อยู่ในสภาพดี หากชำรุดต้องดำเนินการแก้ไขทันที	- บริเวณพื้นที่ก่อสร้าง	- ทุกวัน ตลอดระยะก่อสร้าง	

ลงนาม

บริษัท ดี ชัวร์ ดีไซน์ แอนด์ คอนสตรัคชั่น จำกัด

พฤศจิกายน 2567



ลงนาม

บริษัท กรีนโอ จำกัด

พฤศจิกายน 2567

คณะกรรมการผู้มีส่วนได้ส่วนเสีย



แบบรายการแสดงผลกระทบสิ่งแวดล้อมที่สำคัญ
มาตรการป้องกันและแก้ไขผลกระทบสิ่งแวดล้อม และมาตรการติดตามตรวจสอบผลกระทบสิ่งแวดล้อม
โครงการ ไทยบัว 2 (THAI BUA II)

ตารางที่ 4 มาตรการติดตามตรวจสอบผลกระทบสิ่งแวดล้อม ระยะก่อสร้าง (ต่อ)

โครงการ ไทยบัว 2 (THAI BUA II) ตั้งอยู่ที่ทางสาธารณประโยชน์ ตำบลหนองปรือ อำเภอบางละมุง จังหวัดชลบุรี ของบริษัท ดี ชัวร์ ดีไซน์ แอนด์ คอนสตรัคชั่น จำกัด

องค์ประกอบด้านสิ่งแวดล้อม	ดัชนีที่ใช้ติดตามตรวจสอบ	วิธีวิเคราะห์/ตรวจวัด	สถานที่ติดตามตรวจสอบ	ความถี่	ผู้รับผิดชอบ
	- สภาพการใช้งานของอุปกรณ์ป้องกันอันตรายส่วนบุคคล	- ตรวจสอบสภาพการใช้งานของอุปกรณ์ป้องกันอันตรายส่วนบุคคลให้มีประสิทธิภาพดีอยู่เสมอ	- อุปกรณ์ป้องกันอันตรายส่วนบุคคลบริเวณพื้นที่ก่อสร้าง	- ทุกวัน ตลอดระยะก่อสร้าง	
	- ประสิทธิภาพการใช้งานของทาวเวอร์เครน ทั้งก่อนใช้งานและหลังเลิกใช้งาน	- ตรวจสอบทาวเวอร์เครน และอุปกรณ์ต่างๆ ให้อยู่ภายในพื้นที่ก่อสร้างทุกครั้งหลังเลิกใช้งาน	- พื้นที่ก่อสร้าง	- ทุกวัน ตลอดระยะก่อสร้าง	
	- สภาพความสมบูรณ์ของระบบโทรทัศน์วงจรปิด (CCTV System)	- ตรวจสอบสภาพความสมบูรณ์ของระบบโทรทัศน์วงจรปิด (CCTV System)	- พื้นที่ก่อสร้าง	- เดือนละ 1 ครั้ง ตลอดระยะก่อสร้าง	
	- บันทึกสถิติการเกิดอุบัติเหตุและปัญหาด้านสุขภาพของพนักงานก่อสร้าง	- ตรวจสอบการบันทึกสถิติเกิดอุบัติเหตุและปัญหาด้านสุขภาพของพนักงานเมื่อเกิดอุบัติเหตุจะต้องแก้ปัญหาโดยทันทีและปรับเปลี่ยนวิธีการทำงานหรือจัดให้มีมาตรการป้องกันอุบัติเหตุไม่ให้เกิดซ้ำโดยทันที โดยเฉพาะการตกจากที่สูง อุบัติเหตุจากการขนส่งและไฟฟ้าช็อต	- พื้นที่ก่อสร้าง	- ทุกวัน ตลอดระยะก่อสร้าง	

ลงนาม...

บริษัท ดี ชัวร์ ดีไซน์ แอนด์ คอนสตรัคชั่น จำกัด

พฤศจิกายน 2567



ลงนาม...

บริษัท กรีนโอ จำกัด

พฤศจิกายน 2567

กรรมการผู้มีสิทธิจัดการรายงาน



แบบรายการแสดงผลกระทบสิ่งแวดล้อมที่สำคัญ
มาตรการป้องกันและแก้ไขผลกระทบสิ่งแวดล้อม และมาตรการติดตามตรวจสอบผลกระทบสิ่งแวดล้อม
โครงการ ไทยบัว 2 (THAI BUA II)

ตารางที่ 4 มาตรการติดตามตรวจสอบผลกระทบสิ่งแวดล้อม ระยะก่อสร้าง (ต่อ)

โครงการ ไทยบัว 2 (THAI BUA II) ตั้งอยู่ที่ทางสาธารณประโยชน์ ตำบลหนองปรือ อำเภอบางละมุง จังหวัดชลบุรี ของบริษัท ดี ชัวร์ ดีไซน์ แอนด์ คอนสตรัคชั่น จำกัด

องค์ประกอบด้านสิ่งแวดล้อม	ดัชนีที่ใช้ติดตามตรวจสอบ	วิธีวิเคราะห์/ตรวจวัด	สถานที่ติดตามตรวจสอบ	ความถี่	ผู้รับผิดชอบ
3.4 ระบบป้องกันอัคคีภัย	- สภาพการใช้งานของอุปกรณ์เกี่ยวกับไฟฟ้า	- ตรวจสอบอุปกรณ์เกี่ยวกับไฟฟ้าให้พร้อมใช้งานอยู่เสมอ หากชำรุดต้องดำเนินการแก้ไขทันที	- อุปกรณ์เกี่ยวกับไฟฟ้าบริเวณพื้นที่ก่อสร้าง	- เดือนละ 1 ครั้ง ตลอดระยะก่อสร้าง	- เจ้าของโครงการ (บริษัท ดี ชัวร์ ดีไซน์ แอนด์ คอนสตรัคชั่น จำกัด หมายเลขโทรศัพท์: 081-8930933)
	- จุดเสี่ยงต่อการเกิดเพลิงไหม้บริเวณพื้นที่ก่อสร้าง	- ตรวจสอบความเรียบร้อยและจุดเสี่ยงต่อการเกิดเพลิงไหม้	- บริเวณพื้นที่ก่อสร้าง	- ทุกวัน ตลอดระยะก่อสร้าง	
	- สภาพการใช้งานและอายุการใช้งานของถังดับเพลิงเคมี	- ตรวจสอบถังดับเพลิงให้พร้อมใช้งานอยู่เสมอ หากชำรุดต้องดำเนินการแก้ไขทันที	- บริเวณพื้นที่ก่อสร้าง	- เดือนละ 1 ครั้ง ตลอดระยะก่อสร้าง	
3.5 สุขภาพ	- สภาพทั่วไป และผ้าใบก่อสร้างให้อยู่ในสภาพดี	- ตรวจสอบสภาพทั่วไป และผ้าใบก่อสร้างให้อยู่ในสภาพดี ที่บดบังทัศนียภาพได้	- บริเวณพื้นที่ก่อสร้าง	- ทุกวัน ตลอดระยะก่อสร้าง	- เจ้าของโครงการ (บริษัท ดี ชัวร์ ดีไซน์ แอนด์ คอนสตรัคชั่น จำกัด หมายเลขโทรศัพท์: 081-8930933)

ลง

บริษัท ดี ชัวร์ ดีไซน์ แอนด์ คอนสตรัคชั่น
พฤษภาคม 2567



ลง

บริษัท กรีนีโอ จำกัด
พฤษภาคม 2567

บุคคลธรรมดาผู้มีสิทธิจัดทำรายงาน



แบบรายการแสดงผลกระทบสิ่งแวดล้อมที่สำคัญ
มาตรการป้องกันและแก้ไขผลกระทบสิ่งแวดล้อม และมาตรการติดตามตรวจสอบผลกระทบสิ่งแวดล้อม
โครงการ ไทยบัว 2 (THAI BUA II)

ตารางที่ 4 มาตรการติดตามตรวจสอบผลกระทบสิ่งแวดล้อม ระยะก่อสร้าง (ต่อ)

โครงการ ไทยบัว 2 (THAI BUA II) ตั้งอยู่ที่ทางสาธารณประโยชน์ ตำบลหนองปรือ อำเภอบางละมุง จังหวัดชลบุรี ของบริษัท ดี ชัวร์ ดีไซน์ แอนด์ คอนสตรัคชั่น จำกัด

องค์ประกอบด้านสิ่งแวดล้อม	ดัชนีที่ใช้ติดตามตรวจสอบ	วิธีวิเคราะห์/ตรวจวัด	สถานีติดตามตรวจสอบ	ความถี่	ผู้รับผิดชอบ
3.6 การบดบังแสงแดดและทิศทางลม	- หนังสือแจ้ง เรื่องการบดบังแสงแดดและทิศทางลมจากโครงการ และการชดเชยเยียวยาต่อผู้ที่ได้รับผลกระทบ	- ตรวจสอบหนังสือแจ้ง เรื่อง การบดบังแสงแดดและทิศทางลมจากโครงการ และการชดเชยเยียวยาต่อผู้ที่ได้รับผลกระทบ	- บริเวณโดยรอบพื้นที่โครงการในระยะ 100 เมตร จากขอบเขตพื้นที่โครงการ	- ตลอดระยะก่อสร้าง	- เจ้าของโครงการ (บริษัท ดี ชัวร์ ดีไซน์ แอนด์ คอนสตรัคชั่น จำกัด หมายเลขโทรศัพท์: 081-8930933)

หมายเหตุ: รายงานผลการปฏิบัติตามมาตรการป้องกันและแก้ไขผลกระทบสิ่งแวดล้อม และมาตรการติดตามตรวจสอบผลกระทบสิ่งแวดล้อมให้ดำเนินการจัดส่งทุก 6 เดือน เสนอหน่วยงานที่เกี่ยวข้อง ตามที่ระบุในพระราชบัญญัติ

ส่งเสริมและรักษาคุณภาพสิ่งแวดล้อมแห่งชาติ (ฉบับที่ 2) พ.ศ. 2561 คือ เมืองพัทยา

ผู้จัดทำรายงานผลการปฏิบัติตามมาตรการป้องกันและแก้ไขผลกระทบสิ่งแวดล้อม และมาตรการติดตามตรวจสอบผลกระทบสิ่งแวดล้อม ได้แก่ ระยะก่อสร้าง : เจ้าของโครงการ (บริษัท ดี ชัวร์ ดีไซน์ แอนด์ คอนสตรัคชั่น จำกัด)

ระยะเปิดดำเนินการ : เจ้าของโครงการ (บริษัท ดี ชัวร์ ดีไซน์ แอนด์ คอนสตรัคชั่น จำกัด)

ลงนาม....

บริษัท ดี ชัวร์ ดีไซน์ แอนด์ คอนสตรัคชั่น จำกัด

พฤศจิกายน 2567



ลงนาม

บริษัท กรีนีโอ จำกัด

พฤศจิกายน 2567



แบบรายการแสดงผลกระทบบสิ่งแวดล้อมที่สำคัญ
มาตรการป้องกันและแก้ไขผลกระทบสิ่งแวดล้อม และมาตรการติดตามตรวจสอบผลกระทบสิ่งแวดล้อม
โครงการ ไทยบัว 2 (THAI BUA II)

ตารางที่ 5 มาตรการติดตามตรวจสอบผลกระทบสิ่งแวดล้อม ระยะเปิดดำเนินการ

โครงการ ไทยบัว 2 (THAI BUA II) ตั้งอยู่ที่ทางสาธารณประโยชน์ ตำบลหนองปรือ อำเภอบางละมุง จังหวัดชลบุรี ของบริษัท ดี ชัวร์ ดีไซน์ แอนด์ คอนสตรัคชั่น จำกัด

องค์ประกอบด้านสิ่งแวดล้อม	ดัชนีที่ใช้ติดตามตรวจสอบ	วิธีวิเคราะห์/ตรวจวัด	สถานติดตามตรวจสอบ	ความถี่	ผู้รับผิดชอบ
1. ทรัพยากรสิ่งแวดล้อมทางกายภาพ					
1.1 สภาพภูมิประเทศ	- การเติบโตของต้นไม้	- ตรวจสอบการเจริญเติบโตของต้นไม้ หากพบว่าต้นไม้เหี่ยวเฉาหรือตายให้ บำรุง ดูแล และปลูกซ่อมแซมทันที	- พื้นที่สีเขียวของโครงการ	- เดือนละ 2 ครั้ง ตลอดระยะเปิดดำเนินการ	- เจ้าของโครงการ (บริษัท ดี ชัวร์ ดีไซน์ แอนด์ คอนสตรัคชั่น จำกัด หมายเลขโทรศัพท์: 081-8930933)
1.2 คุณภาพอากาศ	- การเติบโตของต้นไม้	- ตรวจสอบการเจริญเติบโตของต้นไม้ หากพบว่าต้นไม้เหี่ยวเฉาหรือตายให้ บำรุง ดูแล และปลูกซ่อมแซมทันที	- พื้นที่สีเขียวของโครงการ	- เดือนละ 2 ครั้ง ตลอดระยะเปิดดำเนินการ	- เจ้าของโครงการ (บริษัท ดี ชัวร์ ดีไซน์ แอนด์ คอนสตรัคชั่น จำกัด หมายเลขโทรศัพท์: 081-8930933)
		- ตัดแต่งกิ่งโดยควบคุมทั้งทรงพุ่ม และ ความสูงของลำต้นด้วยการตัดแต่งกิ่งไม้ ด้านข้างและด้านบนออก	- พื้นที่สีเขียวของโครงการ	- ปีละ 1 ครั้ง ตลอดระยะเปิดดำเนินการ	
	- ความสะอาดของถนนภายในพื้นที่โครงการ	- ตรวจสอบความสะอาดของถนนภายในโครงการ	- ถนนภายในโครงการ	- ทุกวัน ตลอดระยะเปิดดำเนินการ	

ลงนาม

บริษัท

พฤศจิกายน 2567



ลงนาม....

บริษัท กรีนโอ จำกัด

พฤศจิกายน 2567

รวมตามมติที่ประชุม



แบบรายการแสดงผลกระทบบสิ่งแวดล้อมที่สำคัญ
มาตรการป้องกันและแก้ไขผลกระทบสิ่งแวดล้อม และมาตรการติดตามตรวจสอบผลกระทบสิ่งแวดล้อม
โครงการ ไทยบัว 2 (THAI BUA II)

ตารางที่ 5 มาตรการติดตามตรวจสอบผลกระทบสิ่งแวดล้อม ระยะเปิดดำเนินการ (ต่อ)

โครงการ ไทยบัว 2 (THAI BUA II) ตั้งอยู่ที่ทางสาธารณประโยชน์ ตำบลหนองปรือ อำเภอบางละมุง จังหวัดชลบุรี ของบริษัท ดี ชัวร์ ดีไซน์ แอนด์ คอนสตรัคชั่น จำกัด

องค์ประกอบด้านสิ่งแวดล้อม	ดัชนีที่ใช้ติดตามตรวจสอบ	วิธีวิเคราะห์/ตรวจวัด	สถานที่ติดตามตรวจสอบ	ความถี่	ผู้รับผิดชอบ
1.3 เสียง	- ประสิทธิภาพการทำงานเครื่องปั๊มน้ำ และเครื่องปรับอากาศ	- ตรวจสอบสภาพของเครื่องปั๊มน้ำ และเครื่องปรับอากาศให้มีสภาพดี ตามคู่มือแนะนำผลิตภัณฑ์	- เครื่องปั๊มน้ำ และเครื่องปรับอากาศ	- ตามคู่มือแนะนำผลิตภัณฑ์ ตลอดระยะเวลาเปิดดำเนินการ	- เจ้าของโครงการ (บริษัท ดี ชัวร์ ดีไซน์ แอนด์ คอนสตรัคชั่น จำกัด หมายเลขโทรศัพท์: 081-8930933)
1.4 ทรัพยากรน้ำ	- ห้ามระบายน้ำเสียที่ไม่ผ่านการบำบัด ทั้งมูลฝอย และเคมีภัณฑ์ลงในท่อระบายน้ำสาธารณะด้านหน้าโครงการ	- ตรวจสอบไม่ให้มีการระบายน้ำเสียที่ไม่ผ่านการบำบัดทั้งมูลฝอย และเคมีภัณฑ์ลงในท่อระบายน้ำสาธารณะด้านหน้าโครงการ	- ท่อระบายน้ำบริเวณจุดเชื่อมต่อท่อระบายน้ำโครงการกับท่อระบายน้ำสาธารณะด้านหน้าโครงการ	- ตลอดระยะเปิดดำเนินการ	- เจ้าของโครงการ (บริษัท ดี ชัวร์ ดีไซน์ แอนด์ คอนสตรัคชั่น จำกัด หมายเลขโทรศัพท์: 081-8930933)
2. คุณค่าการใช้ประโยชน์ของมนุษย์ 2.1 การใช้น้ำ	- ความสามารถด้านวิศวกรรมประปา	- ตรวจสอบการทำงานของระบบท่อส่งน้ำ และระบบจ่ายน้ำประปา	- เส้นท่อประปา และระบบจ่ายน้ำประปา	- เดือนละ 1 ครั้ง ตลอดระยะเวลาเปิดดำเนินการ	- เจ้าของโครงการ (บริษัท ดี ชัวร์ ดีไซน์ แอนด์ คอนสตรัคชั่น จำกัด หมายเลขโทรศัพท์: 081-8930933)

ลงนาม

บริษัท ดี ชัวร์ ดีไซน์ แอนด์ คอนสตรัคชั่น จำกัด

พฤศจิกายน 2567



ลงนาม.....

บริษัท กรีนโอ จำกัด

พฤศจิกายน 2567

กรรมการผู้มีสิทธิลงนาม



แบบรายการแสดงผลกระทบล้างสิ่งแวดล้อมที่สำคัญ
มาตรการป้องกันและแก้ไขผลกระทบสิ่งแวดล้อม และมาตรการติดตามตรวจสอบผลกระทบสิ่งแวดล้อม
โครงการ ไทยบัว 2 (THAI BUA II)

ตารางที่ 5 มาตรการติดตามตรวจสอบผลกระทบสิ่งแวดล้อม ระยะเปิดดำเนินการ (ต่อ)

โครงการ ไทยบัว 2 (THAI BUA II) ตั้งอยู่ที่ทางสาธารณประโยชน์ ตำบลหนองปรือ อำเภอบางละมุง จังหวัดชลบุรี ของบริษัท ดี ชัวร์ ดีไซน์ แอนด์ คอนสตรัคชั่น จำกัด

องค์ประกอบด้านสิ่งแวดล้อม	ดัชนีที่ใช้ติดตามตรวจสอบ	วิธีวิเคราะห์/ตรวจวัด	สถานีติดตามตรวจสอบ	ความถี่	ผู้รับผิดชอบ
	- ความสะอาดของถังสำรองน้ำใช้	- ตรวจสอบและล้างทำความสะอาด	- ถังสำรองน้ำใช้ภายในโครงการ	- 6 เดือน/ครั้ง ตลอดระยะเวลาเปิดดำเนินการ	
	- โครงสร้างถังสำรองน้ำใช้	- ตรวจสอบรอยแตกร้าวของถังสำรองน้ำใช้ภายในโครงการ	- ถังสำรองน้ำใช้ภายในโครงการ	- 3 เดือน/ครั้ง ตลอดระยะเวลาเปิดดำเนินการ	
	- ลักษณะทางกายภาพ เช่น กลิ่น สี และความขุ่น	- มาตรฐานคุณภาพน้ำประปาของการประปาส่วนภูมิภาค	- พื้นที่โครงการ	- ปีละ 1 ครั้ง ตลอดระยะเวลาเปิดดำเนินการ	
2.2 สระว่ายน้ำ					
1) โครงสร้างสระว่ายน้ำ และส่วนประกอบ	- สภาพพื้นสระว่ายน้ำที่ดีไม่แตกร้าว	- ตรวจสอบพื้นสระว่ายน้ำให้อยู่ในสภาพดีอยู่เสมอ	- พื้นสระว่ายน้ำ	- สัปดาห์ละ 1 ครั้ง ตลอดระยะเปิดดำเนินการ	- เจ้าของโครงการ (บริษัท ดี ชัวร์ ดีไซน์ แอนด์ คอนสตรัคชั่น จำกัด หมายเลขโทรศัพท์: 081-8930933)
	- สภาพอุปกรณ์ไฟฟ้าบริเวณสระว่ายน้ำที่พร้อมใช้งานไม่ชำรุด	- ตรวจสอบสภาพอุปกรณ์ไฟฟ้าให้พร้อมใช้งานอยู่เสมอ	- อุปกรณ์ไฟฟ้าบริเวณสระว่ายน้ำ	- สัปดาห์ละ 1 ครั้ง ตลอดระยะเปิดดำเนินการ	
	- สภาพระบบไฟฟ้าสองสวางที่พร้อมใช้งานไม่ชำรุด	- ตรวจสอบสภาพระบบไฟฟ้าสองสวางให้พร้อมใช้งานอยู่เสมอ	- ระบบไฟฟ้าสองสวางบริเวณสระว่ายน้ำ	- ทุกวัน ตลอดระยะเปิดดำเนินการ	

ลงนาม

บริษัท

พฤศจิกายน 2567



ลงนาม

บริษัท กรีนเอ จำกัด

พฤศจิกายน 2567

คณะกรรมการผู้รับผิดชอบ



แบบรายการแสดงผลกระทบสิ่งแวดล้อมที่สำคัญ
มาตรการป้องกันและแก้ไขผลกระทบสิ่งแวดล้อม และมาตรการติดตามตรวจสอบผลกระทบสิ่งแวดล้อม
โครงการ ไทยบัว 2 (THAI BUA II)

ตารางที่ 5 มาตรการติดตามตรวจสอบผลกระทบสิ่งแวดล้อม ระยะเปิดดำเนินการ (ต่อ)

โครงการ ไทยบัว 2 (THAI BUA II) ตั้งอยู่ที่ทางสาธารณประโยชน์ ตำบลหนองปรือ อำเภอบางละมุง จังหวัดชลบุรี ของบริษัท ดี ชัวร์ ดีไซน์ แอนด์ คอนสตรัคชั่น จำกัด

องค์ประกอบด้านสิ่งแวดล้อม	ดัชนีที่ใช้ติดตามตรวจสอบ	วิธีวิเคราะห์/ตรวจวัด	สถานีติดตามตรวจสอบ	ความถี่	ผู้รับผิดชอบ
2) อุบัติเหตุจากการ จมน้ำ	- ขอบสระและทางเดินไม่มีน้ำขัง	- ตรวจสอบขอบสระและทางเดินไม่มีน้ำขัง	- ขอบสระและทางเดินบริเวณสระว่ายน้ำ	- ตลอดเวลาที่เปิดให้บริการสระว่ายน้ำ	
	- สภาพป้ายแสดงกฎข้อปฏิบัติสำหรับผู้ใช้สระว่ายน้ำที่ดี ไม่ลบลือน	- ตรวจสอบสภาพป้ายแสดงกฎข้อปฏิบัติสำหรับผู้ใช้สระว่ายน้ำให้อยู่ในสภาพดี ไม่ลบลือน	- ป้ายแสดงกฎข้อปฏิบัติสำหรับผู้ใช้สระว่ายน้ำ	- สัปดาห์ละ 1 ครั้ง ตลอดระยะเปิดดำเนินการ	
	- พื้นที่รอบสระว่ายน้ำไม่มีตะไคร่น้ำ	- ตรวจสอบพื้นที่รอบสระว่ายน้ำให้ไม่มี ตะไคร่น้ำ ถ้ามีน้ำขัง หรือสิ่งต้องดำเนินการแก้ไขทันที	- บริเวณรอบสระว่ายน้ำ	- สัปดาห์ละ 1 ครั้ง ตลอดระยะเปิดดำเนินการ	
3) คุณภาพสระว่ายน้ำ	- ค่าความเป็นกรดด่าง (pH)	- เก็บและวิเคราะห์ตัวอย่างด้วยวิธีมาตรฐาน	- น้ำในสระว่ายน้ำ ในส่วนลึกและส่วนตื้น	- ทุกวัน วันละ 2 ครั้ง ก่อนเปิดและหลังปิดบริการ ตลอดระยะเปิดดำเนินการ	
	- ค่าคลอรีนอิสระ (Free Chlorine)	- เก็บและวิเคราะห์ตัวอย่างด้วยวิธีมาตรฐาน	- น้ำในสระว่ายน้ำ ในส่วนลึกและส่วนตื้น	- เดือนละ 1 ครั้ง ตลอดระยะเปิดดำเนินการ	
	- โคลิฟอร์มทั้งหมด (Total Coliform Bacteria) และฟิคอลโคลิฟอร์ม (Fecal coliform)	- เก็บและวิเคราะห์ตัวอย่างด้วยวิธีมาตรฐาน	- น้ำในสระว่ายน้ำ ในส่วนลึกและส่วนตื้น	- ปีละ 1 ครั้ง ตลอดระยะเปิดดำเนินการ	

ลงนาม

ผู้มีอำนาจลงนาม

บริษัท ดี ชัวร์ ดีไซน์ แอนด์ คอนสตรัคชั่น จำกัด

พฤศจิกายน 2567

บริษัท กรีนโอ จำกัด

พฤศจิกายน 2567

ผู้มีสิทธิจัดทำรายงาน



greeneo
co., ltd

แบบรายการแสดงผลกระทบสิ่งแวดล้อมที่สำคัญ

มาตรการป้องกันและแก้ไขผลกระทบสิ่งแวดล้อม และมาตรการติดตามตรวจสอบผลกระทบสิ่งแวดล้อม

โครงการ ไทยบัว 2 (THAI BUA II)

ตารางที่ 5 มาตรการติดตามตรวจสอบผลกระทบสิ่งแวดล้อม ระยะเปิดดำเนินการ (ต่อ)

โครงการ ไทยบัว 2 (THAI BUA II) ตั้งอยู่ที่ทางสาธารณประโยชน์ ตำบลหนองปรือ อำเภอบางละมุง จังหวัดชลบุรี ของบริษัท ดี ชัวร์ ดีไซน์ แอนด์ คอนสตรัคชั่น จำกัด

องค์ประกอบด้านสิ่งแวดล้อม	ดัชนีที่ใช้ติดตามตรวจสอบ	วิธีวิเคราะห์/ตรวจวัด	สถานที่ติดตามตรวจสอบ	ความถี่	ผู้รับผิดชอบ
	hardness) กรดไซยานูริก (Cyanuric acid) คลอไรด์ (Chloride) แอมโมเนีย (Ammonia) ไนเตรท (Nitrate) และ จุลินทรีย์หรือตัวบ่งชี้จุลินทรีย์ที่ทำให้เกิดโรค (ได้แก่ Escherichia coli Staphylococcus aureus และ Pseudomonas aeruginosa)				
	- ดูแลรักษาเครื่องกรองน้ำเพื่อให้ทำงานได้เต็มประสิทธิภาพ	- เครื่องกรองไม่มีการอุดตัน และน้ำที่ผ่านการกรองมีความสะอาด	- เครื่องกรองน้ำ	- ตามระยะเวลาในคู่มือดูแลเครื่องกรองน้ำ	
2.3 การจัดการน้ำเสีย และสิ่งปฏิกูล	- pH - BOD - Suspended Solids - Settleable Solids - Sulfide - Total Dissolved Solids - TKN - Fat Oil and Grease	- pH Meter - 5-day BOD Test - Calculation - Calculation - Turbidimetric - Dried at 103-105 องศาเซลเซียส - Kjeldah - สกัดด้วยตัวทำละลาย	- จุดตรวจวัดคุณภาพน้ำทิ้ง หลังผ่านระบบบำบัดน้ำเสีย (หากคุณภาพน้ำเกินมาตรฐาน ให้ตรวจวัดคุณภาพน้ำก่อนเข้าระบบบำบัดน้ำเสีย เพื่อตรวจสอบประสิทธิภาพระบบบำบัดน้ำเสีย) (ดังรูปที่ 16)	- เดือนละ 1 ครั้ง ตลอดระยะเปิดดำเนินการ	- เจ้าของโครงการ (บริษัท ดี ชัวร์ ดีไซน์ แอนด์ คอนสตรัคชั่น จำกัด หมายเลขโทรศัพท์: 081-8930933)

ลงนาม

บริษัท ดี ชัวร์ ดีไซน์ แอนด์ คอนสตรัคชั่น จำกัด

พฤศจิกายน 2567



ลงนาม

บริษัท กรีนโอ จำกัด

พฤศจิกายน 2567



แบบรายการแสดงผลกระทบสิ่งแวดล้อมที่สำคัญ
มาตรการป้องกันและแก้ไขผลกระทบสิ่งแวดล้อม และมาตรการติดตามตรวจสอบผลกระทบสิ่งแวดล้อม
โครงการ ไทยบัว 2 (THAI BUA II)

ตารางที่ 5 มาตรการติดตามตรวจสอบผลกระทบสิ่งแวดล้อม ระยะเปิดดำเนินการ (ต่อ)

โครงการ ไทยบัว 2 (THAI BUA II) ตั้งอยู่ที่ทางสาธารณประโยชน์ ตำบลหนองปรือ อำเภอบางละมุง จังหวัดชลบุรี ของบริษัท ดี ชัวร์ ดีไซน์ แอนด์ คอนสตรัคชั่น จำกัด

องค์ประกอบด้านสิ่งแวดล้อม	ดัชนีที่ใช้ติดตามตรวจสอบ	วิธีวิเคราะห์/ตรวจวัด	สถานีติดตามตรวจสอบ	ความถี่	ผู้รับผิดชอบ
	- ประสิทธิภาพในการบำบัดน้ำเสีย	- ตรวจสอบประสิทธิภาพและสภาพการทำงานทั่วไป ในแต่ละวันตามแบบ ทส.1 และจัดทำรายงานสรุปผลการทำงานระบบบำบัดน้ำเสียรวมในแต่ละเดือนตามแบบ ทส.2	- ระบบบำบัดน้ำเสียภายในโครงการ	- ทุกวัน ตลอดระยะเปิดดำเนินการ	
2.4 การระบายน้ำและการป้องกันน้ำท่วม	- การสะสมของตะกอนดินในบ่อพักและท่อระบายน้ำ	- ตรวจสอบโดยเจ้าหน้าที่	- บ่อพักน้ำและท่อระบายน้ำภายในโครงการ	- 6 เดือน/ครั้ง ตลอดระยะเปิดดำเนินการ	- เจ้าของโครงการ (บริษัท ดี ชัวร์ ดีไซน์ แอนด์ คอนสตรัคชั่น จำกัด หมายเลขโทรศัพท์: 081-8930933)
	- สภาพพร้อมใช้งาน - อายุการใช้งาน	- ตรวจสอบโดยเจ้าหน้าที่	- เครื่องสูบน้ำภายในบ่อหน่วงน้ำ	- 3 เดือน/ครั้ง ตลอดระยะเปิดดำเนินการ	
2.5 การจัดการมูลฝอย	- ความสะอาด - สภาพถังรองรับมูลฝอย	- ตรวจสอบความสะอาด - ตรวจสอบถังรองรับมูลฝอย และห้องพักมูลฝอยรวมให้มีสภาพที่ดีอยู่เสมอ ถ้ามีการผูกרון หรือชำรุดต้องดำเนินการแก้ไขทันที	- ห้องพักมูลฝอยรวม	- ทุกวัน ตลอดระยะเปิดดำเนินการ	- เจ้าของโครงการ (บริษัท ดี ชัวร์ ดีไซน์ แอนด์ คอนสตรัคชั่น จำกัด หมายเลขโทรศัพท์: 081-8930933)
	- ปริมาณมูลฝอยตกค้าง	- ตรวจสอบปริมาณมูลฝอยตกค้างบริเวณที่พักมูลฝอยรวมและภาชนะ	- พื้นที่โครงการ	- สัปดาห์ละ 1 ครั้ง ตลอดระยะเปิดดำเนินการ	

ลงนาม

บริษัท ดี ชัวร์ ดีไซน์ แอนด์ คอนสตรัคชั่น
พฤษภาคม 2567



ลงนาม

บริษัท กรีนโอ จากัด
พฤษภาคม 2567



แบบรายการแสดงผลกระทบสิ่งแวดล้อมที่สำคัญ
มาตรการป้องกันและแก้ไขผลกระทบสิ่งแวดล้อม และมาตรการติดตามตรวจสอบผลกระทบสิ่งแวดล้อม
โครงการ ไทยบัว 2 (THAI BUA II)

ตารางที่ 5 มาตรการติดตามตรวจสอบผลกระทบสิ่งแวดล้อม ระยะเปิดดำเนินการ (ต่อ)

โครงการ ไทยบัว 2 (THAI BUA II) ตั้งอยู่ที่ทางสาธารณประโยชน์ ตำบลหนองปรือ อำเภอบางละมุง จังหวัดชลบุรี ของบริษัท ดี ชัวร์ ดีไซน์ แอนด์ คอนสตรัคชั่น จำกัด

องค์ประกอบด้านสิ่งแวดล้อม	ดัชนีที่ใช้ติดตามตรวจสอบ	วิธีวิเคราะห์/ตรวจวัด	สถานที่ติดตามตรวจสอบ	ความถี่	ผู้รับผิดชอบ
2.6 พลังงานและไฟฟ้า	- การผูกเรือนหรือสายไฟชำรุด	- ตรวจสอบการรั่วไหล/การลัดวงจรของหม้อแปลงไฟฟ้า ให้มีสภาพดีอยู่เสมอ	- พื้นที่โครงการ	- เดือนละ 1 ครั้ง ตลอดระยะเปิดดำเนินการ	- เจ้าของโครงการ (บริษัท ดี ชัวร์ ดีไซน์ แอนด์ คอนสตรัคชั่น จำกัด หมายเลขโทรศัพท์: 081-8930933)
	- เครื่องกำเนิดไฟฟ้า	- ตรวจสอบสภาพของเครื่องกำเนิดไฟฟ้า และระบบไฟฟ้าตามคู่มือแนะนำผลิตภัณฑ์	- พื้นที่โครงการ	- 6 เดือน/ครั้ง ตลอดระยะเปิดดำเนินการ	
2.7 การระบายอากาศ	- ช่องระบายอากาศธรรมชาติไม่มีวัตถุกีดขวาง - สภาพการใช้งานของพัดลมระบายอากาศ	- ตรวจสอบช่องระบายอากาศธรรมชาติ ไม่มีวัตถุสิ่งกีดขวาง และพัดลมระบายอากาศให้มีสภาพพร้อมใช้งาน	- ภายในพื้นที่โครงการ	- เดือนละ 1 ครั้ง ตลอดระยะเปิดดำเนินการ	- เจ้าของโครงการ (บริษัท ดี ชัวร์ ดีไซน์ แอนด์ คอนสตรัคชั่น จำกัด หมายเลขโทรศัพท์: 081-8930933)
2.8 การจราจร	- กิจกรรมหรือสิ่งกีดขวางบริเวณที่จอดรถ	- ตรวจสอบห้ามมิให้ประกอบกิจกรรมใดๆ รวมทั้งการก่อสร้างในบริเวณที่จัดไว้สำหรับเป็นพื้นที่จอดรถยนต์ อันจะทำให้พื้นที่จอดรถยนต์ลดลง	- พื้นที่โครงการ	- ทุกวัน ตลอดระยะเปิดดำเนินการ	- เจ้าของโครงการ (บริษัท ดี ชัวร์ ดีไซน์ แอนด์ คอนสตรัคชั่น จำกัด หมายเลขโทรศัพท์: 081-8930933)

ลง

พฤศจิกายน 2567



ลง

บริษัท กรีนีโอ จำกัด
พฤศจิกายน 2567



แบบรายการแสดงผลกระทบสิ่งแวดล้อมที่สำคัญ
มาตรการป้องกันและแก้ไขผลกระทบสิ่งแวดล้อม และมาตรการติดตามตรวจสอบผลกระทบสิ่งแวดล้อม
โครงการ ไทยบัว 2 (THAI BUA II)

ตารางที่ 5 มาตรการติดตามตรวจสอบผลกระทบสิ่งแวดล้อม ระยะเปิดดำเนินการ (ต่อ)

โครงการ ไทยบัว 2 (THAI BUA II) ตั้งอยู่ที่ทางสาธารณประโยชน์ ตำบลหนองปรือ อำเภอบางละมุง จังหวัดชลบุรี ของบริษัท ดี ชัวร์ ดีไซน์ แอนด์ คอนสตรัคชั่น จำกัด

องค์ประกอบด้านสิ่งแวดล้อม	ดัชนีที่ใช้ติดตามตรวจสอบ	วิธีวิเคราะห์/ตรวจวัด	สถานที่ติดตามตรวจสอบ	ความถี่	ผู้รับผิดชอบ
	- บ้ายหรือสัญลักษณ์การ จราจรภายในโครงการ	- ตรวจสอบป้าย หรือสัญลักษณ์การจราจรภายในโครงการให้อยู่ในสภาพดี และสามารถมองเห็นได้ชัดเจนตลอดเวลา	- พื้นที่โครงการ	- ทุกวัน ตลอดระยะเปิดดำเนินการ	
2.9 การสื่อสาร	- การบดบังสัญญาณโทรทัศน์และวิทยุจากตัวอาคารโครงการ กับบ้าน/อาคารที่อยู่ประชิดและระยะ 100 เมตร จากขอบเขตพื้นที่โครงการ	- ตรวจสอบการบดบังสัญญาณโทรทัศน์และวิทยุจากตัวอาคารโครงการ กับบ้าน/อาคารที่อยู่ประชิดและระยะ 100 เมตร จากขอบเขตพื้นที่โครงการ ว่าได้รับความเดือดร้อนจากการบดบังสัญญาณโทรทัศน์และวิทยุหรือไม่	- บริเวณโดยรอบพื้นที่โครงการในระยะ 100 เมตร จากขอบเขตพื้นที่โครงการ	- ภายใน 1 ปี นับตั้งแต่วันที่โครงการเปิดดำเนินการ	- เจ้าของโครงการ (บริษัท ดี ชัวร์ ดีไซน์ แอนด์ คอนสตรัคชั่น จำกัด หมายเลขโทรศัพท์: 081-8930933)
3. คุณค่าต่อคุณภาพชีวิต					
3.1 เศรษฐกิจและสังคม	- ประเมินเรื่องราวร้องทุกข์ข้อเสนอแนะ และข้อคิดเห็นของผู้ที่อยูข้างเคียงโครงการ	- ติดตามประเมินจากส่วนรับเรื่องร้องเรียน และความคิดเห็นหากพบว่ามีข้อร้องเรียนต้องแก้ไขปัญหาทันที	- ผู้อยู่ข้างเคียงพื้นที่โครงการ	- 6 เดือน/ครั้ง ตลอดระยะเปิดดำเนินการ	- เจ้าของโครงการ (บริษัท ดี ชัวร์ ดีไซน์ แอนด์ คอนสตรัคชั่น จำกัด หมายเลขโทรศัพท์: 081-8930933)

ลง

[Redacted Signature]

บริษัท ดี ชัวร์ ดีไซน์ แอนด์ คอนสตรัคชั่น จำกัด

พฤศจิกายน 2567



ส

[Redacted Signature]

บริษัท กรีนีโอ จำกัด

พฤศจิกายน 2567

รณดา มีสุริยกุล หน่วยงาน



แบบรายการแสดงผลกระทบล้างสัญญาที่สำคัญ
มาตรการป้องกันและแก้ไขผลกระทบสิ่งแวดล้อม และมาตรการติดตามตรวจสอบผลกระทบสิ่งแวดล้อม
โครงการ ไทยบัว 2 (THAI BUA II)

ตารางที่ 5 มาตรการติดตามตรวจสอบผลกระทบสิ่งแวดล้อม ระยะเปิดดำเนินการ (ต่อ)

โครงการ ไทยบัว 2 (THAI BUA II) ตั้งอยู่ที่ทางสาธารณประโยชน์ ตำบลหนองปรือ อำเภอบางละมุง จังหวัดชลบุรี ของบริษัท ดี ชัวร์ ดีไซน์ แอนด์ คอนสตรัคชั่น จำกัด

องค์ประกอบด้านสิ่งแวดล้อม	ดัชนีที่ใช้ติดตามตรวจสอบ	วิธีวิเคราะห์/ตรวจวัด	สถานที่ติดตามตรวจสอบ	ความถี่	ผู้รับผิดชอบ
3.2 การสาธารณสุข	- หมายเลขโทรศัพท์รพพยาบาลฉุกเฉิน หรือสถานพยาบาล และหมายเลขโทรศัพท์ที่จำเป็น ติดประกาศไว้บริเวณ โง่ลิฟต์โดยสาร ชัดเจน และไม่ลบเลือน	- ตรวจสอบหมายเลขโทรศัพท์รพพยาบาล ฉุกเฉินหรือสถานพยาบาลใกล้เคียง และ หมายเลขโทรศัพท์ที่จำเป็น ติดประกาศไว้ โง่ลิฟต์โดยสาร ชัดเจนและไม่ลบเลือน	- บริเวณโง่ลิฟต์โดยสาร	- ทุกวัน ตลอดเปิด ระยะ ดำเนินการ	- เจ้าของโครงการ (บริษัท ดี ชัวร์ ดีไซน์ แอนด์ คอนสตรัคชั่น จำกัด หมายเลขโทรศัพท์: 081-8930933)
	- ความสะอาดของระบบเครื่องปรับอากาศ	- ตรวจสอบ ดูและระบบเครื่องปรับอากาศ ตามที่กำหนดไว้ในข้อมูลเกี่ยวกับการ ดูแลบำรุงรักษา	- ระบบเครื่องปรับอากาศ ภายในโครงการ	- ปีละ 1 ครั้ง ตลอดระยะเปิด ดำเนินการ	
3.3 อาชีวอนามัยและความปลอดภัย	- ประสิทธิภาพการทำงานของกล้องวงจรปิด (CCTV)	- ตรวจสอบประสิทธิภาพการทำงานของกล้องวงจรปิด (CCTV) ให้ใช้งานได้ ดี ตามคู่มือ	- กล้องวงจรปิด (CCTV)	- ตามคู่มือแนะนำผลิตภัณฑ์ ตลอดระยะเปิดดำเนินการ	- เจ้าของโครงการ (บริษัท ดี ชัวร์ ดีไซน์ แอนด์ คอนสตรัคชั่น จำกัด หมายเลขโทรศัพท์: 081-8930933)
	- ติดตั้งป้ายเตือนให้ระวังบริเวณที่ ปรับปรุงหรือซ่อมแซมไม่มีสิ่งกีดขวาง	- ตรวจสอบบริเวณที่ปรับปรุงหรือซ่อมแซม	- พื้นที่โครงการ กรณีภายใน โครงการมีการปรับปรุงหรือ ซ่อมแซม เช่น การทาสี ภายนอกอาคาร การซ่อม บำรุงผิวจราจรการขุดลอก ท่อระบายน้ำ เป็นต้น	- ตลอดเปิดระยะดำเนินการ	

บริษัท ดี ชัวร์ ดีไซน์ แอนด์ คอนสตรัคชั่น จำกัด
พฤษภาคม 2567

บริษัท กรีนเนอ จำกัด
พฤษภาคม 2567



แบบรายการแสดงผลกระทบล้างสิ่งแวดล้อมที่สำคัญ
มาตรการป้องกันและแก้ไขผลกระทบสิ่งแวดล้อม และมาตรการติดตามตรวจสอบผลกระทบสิ่งแวดล้อม
โครงการ ไทยบัว 2 (THAI BUA II)

ตารางที่ 5 มาตรการติดตามตรวจสอบผลกระทบสิ่งแวดล้อม ระยะเปิดดำเนินการ (ต่อ)

โครงการ ไทยบัว 2 (THAI BUA II) ตั้งอยู่ที่ทางสาธารณประโยชน์ ตำบลหนองปรือ อำเภอบางละมุง จังหวัดชลบุรี ของบริษัท ดี ชัวร์ ดีไซน์ แอนด์ คอนสตรัคชั่น จำกัด

องค์ประกอบด้านสิ่งแวดล้อม	ดัชนีที่ใช้ติดตามตรวจสอบ	วิธีวิเคราะห์/ตรวจวัด	สถานที่ติดตามตรวจสอบ	ความถี่	ผู้รับผิดชอบ
3.4 การป้องกันอัคคีภัย	- ระบบสัญญาณเตือนเพลิงไหม้ มีสภาพพร้อมใช้งาน	- ตรวจสอบระบบสัญญาณเตือนเพลิงไหม้ ให้มีสภาพพร้อมใช้งาน ตามคู่มือแนะนำผลิตภัณฑ์	- ตำแหน่งติดตั้งอุปกรณ์ภายในโครงการ	- ตรวจสอบตามระยะเวลาที่ผู้ผลิตแนะนำในแต่ละชนิดอุปกรณ์	- เจ้าของโครงการ (บริษัท ดี ชัวร์ ดีไซน์ แอนด์ คอนสตรัคชั่น จำกัด หมายเลขโทรศัพท์: 081-8930933)
	- ถังดับเพลิงมือถือ มีสภาพพร้อมใช้งาน	- ตรวจสอบถังดับเพลิงมือถือ ให้มีสภาพพร้อมใช้งาน ตามคู่มือแนะนำผลิตภัณฑ์	- ตำแหน่งติดตั้งอุปกรณ์ภายในโครงการ	- เดือนละ 1 ครั้ง ตลอดระยะเปิดดำเนินการ	
	- การใช้งานได้อุปกรณ์ดับเพลิง ทางหนีไฟ และจุดรวมพล	- ตรวจสอบไม่ให้เกิดสิ่งกีดขวางทางหนีไฟ บริเวณบันไดหนีไฟ ทางเดินหนีไฟ และจุดรวมพล	- ทางหนีไฟภายในโครงการ	- เดือนละ 1 ครั้ง ตลอดระยะเปิดดำเนินการ	
	- บำรุงรักษาป้ายและเครื่องหมายแสดงการหนีไฟ แผนผังเส้นทางทางหนีไฟให้อยู่สภาพดี ชัดเจน และไม่ลบเลือน	- ตรวจสอบป้ายและเครื่องหมายแสดงการหนีไฟ และแผนผังเส้นทางทางหนีไฟ ให้อยู่สภาพดี ชัดเจน และไม่ลบเลือน	- ป้ายและเครื่องหมายแสดงการหนีไฟ และแผนผังเส้นทางหนีไฟ	- 3 เดือน/ครั้ง ตลอดระยะเปิดดำเนินการ	
3.5 สุขภาพ	- การเติบโตของต้นไม้	- ตรวจสอบการเจริญเติบโตของต้นไม้ หากพบว่า ต้นไม้เหี่ยวเฉาหรือตายให้บำรุง ดูแล และปลูกซ่อมแซมทันที	- พื้นที่สีเขียวของโครงการ	- เดือนละ 2 ครั้ง ตลอดระยะเปิดดำเนินการ	- เจ้าของโครงการ (บริษัท ดี ชัวร์ ดีไซน์ แอนด์ คอนสตรัคชั่น จำกัด หมายเลขโทรศัพท์: 081-8930933)
	- ความชุ่มชื้นของพื้นดินในบริเวณพื้นที่สีเขียว และรอบต้นไม้	- ตรวจสอบความชุ่มชื้นของพื้นดินในบริเวณพื้นที่สีเขียว และรอบต้นไม้	- พื้นที่สีเขียวของโครงการ	- ทุกวัน ตลอดระยะเปิดดำเนินการ	

บริษัท ดี ชัวร์ ดีไซน์ แอนด์ คอนสตรัคชั่น จำกัด

พฤศจิกายน 2567



บริษัท กรีนโอ จำกัด

พฤศจิกายน 2567



แบบรายการแสดงผลกระทบสิ่งแวดล้อมที่สำคัญ
มาตรการป้องกันและแก้ไขผลกระทบสิ่งแวดล้อม และมาตรการติดตามตรวจสอบผลกระทบสิ่งแวดล้อม
โครงการ ไทยบัว 2 (THAI BUA II)

ตารางที่ 5 มาตรการติดตามตรวจสอบผลกระทบสิ่งแวดล้อม ระยะเปิดดำเนินการ (ต่อ)

โครงการ ไทยบัว 2 (THAI BUA II) ตั้งอยู่ที่ทางสาธารณประโยชน์ ตำบลหนองปรือ อำเภอบางละมุง จังหวัดชลบุรี ของบริษัท ดี ชัวร์ ดีไซน์ แอนด์ คอนสตรัคชั่น จำกัด

องค์ประกอบด้านสิ่งแวดล้อม	ดัชนีที่ใช้ติดตามตรวจสอบ	วิธีวิเคราะห์/ตรวจวัด	สถานที่ติดตามตรวจสอบ	ความถี่	ผู้รับผิดชอบ
	- ขนาดการแผ่ของเรือนยอดต้นไม้และความสูงของต้นไม้	- ตัดแต่งกิ่งโดยควบคุมทั้งทรงพุ่ม และความสูงลำต้นด้วยการตัดแต่งกิ่งไม้ด้านข้าง และด้านบนออก	- พื้นที่สีเขียวของโครงการ	- 6 เดือน/ครั้ง ตลอดระยะเปิดดำเนินการ	
3.6 การบดบังแสงแดดและทิศทางลม	- หนังสือแจ้ง เรื่องการบดบังแสงแดดและทิศทางลมจากโครงการ และการชดเชยเยียวยาต่อผู้ที่ได้รับผลกระทบ	- ตรวจสอบหนังสือแจ้ง เรื่อง การบดบังแสงแดดและทิศทางลมจากโครงการ และการชดเชยเยียวยาต่อผู้ที่ได้รับผลกระทบ	- บริเวณโดยรอบพื้นที่โครงการในระยะ 100 เมตรจากขอบเขตพื้นที่โครงการ	- ภายใน 1 ปี นับตั้งแต่วันที่โครงการเปิดดำเนินการ	- เจ้าของโครงการ (บริษัท ดี ชัวร์ ดีไซน์ แอนด์ คอนสตรัคชั่น จำกัด หมายเลขโทรศัพท์: 081-8930933)

หมายเหตุ: รายงานผลการปฏิบัติตามมาตรการป้องกันและแก้ไขผลกระทบสิ่งแวดล้อม และมาตรการติดตามตรวจสอบผลกระทบสิ่งแวดล้อมให้ดำเนินการจัดส่งทุก 6 เดือน เสนอหน่วยงานที่เกี่ยวข้อง ตามที่ระบุใน

พระราชบัญญัติส่งเสริมและรักษาคุณภาพสิ่งแวดล้อมแห่งชาติ (ฉบับที่ 2) พ.ศ. 2561 คือ ที่ทำการปกครองจังหวัดชลบุรี

ผู้จัดทำรายงานผลการปฏิบัติตามมาตรการป้องกันและแก้ไขผลกระทบสิ่งแวดล้อม และมาตรการติดตามตรวจสอบผลกระทบสิ่งแวดล้อม ได้แก่ **ระยะก่อสร้าง :** เจ้าของโครงการ (บริษัท ดี ชัวร์ ดีไซน์ แอนด์ คอนสตรัคชั่น จำกัด) **ระยะดำเนินการ :** เจ้าของโครงการ (บริษัท ดี ชัวร์ ดีไซน์ แอนด์ คอนสตรัคชั่น จำกัด)

บริษัท ดี ชัวร์ ดีไซน์ แอนด์ คอนสตรัคชั่น จำกัด
 พุทธศักราช 2567

ลงนาม
 บริษัท กรีนโอ จำกัด
 พุทธศักราช 2567



พื้นที่ว่าง

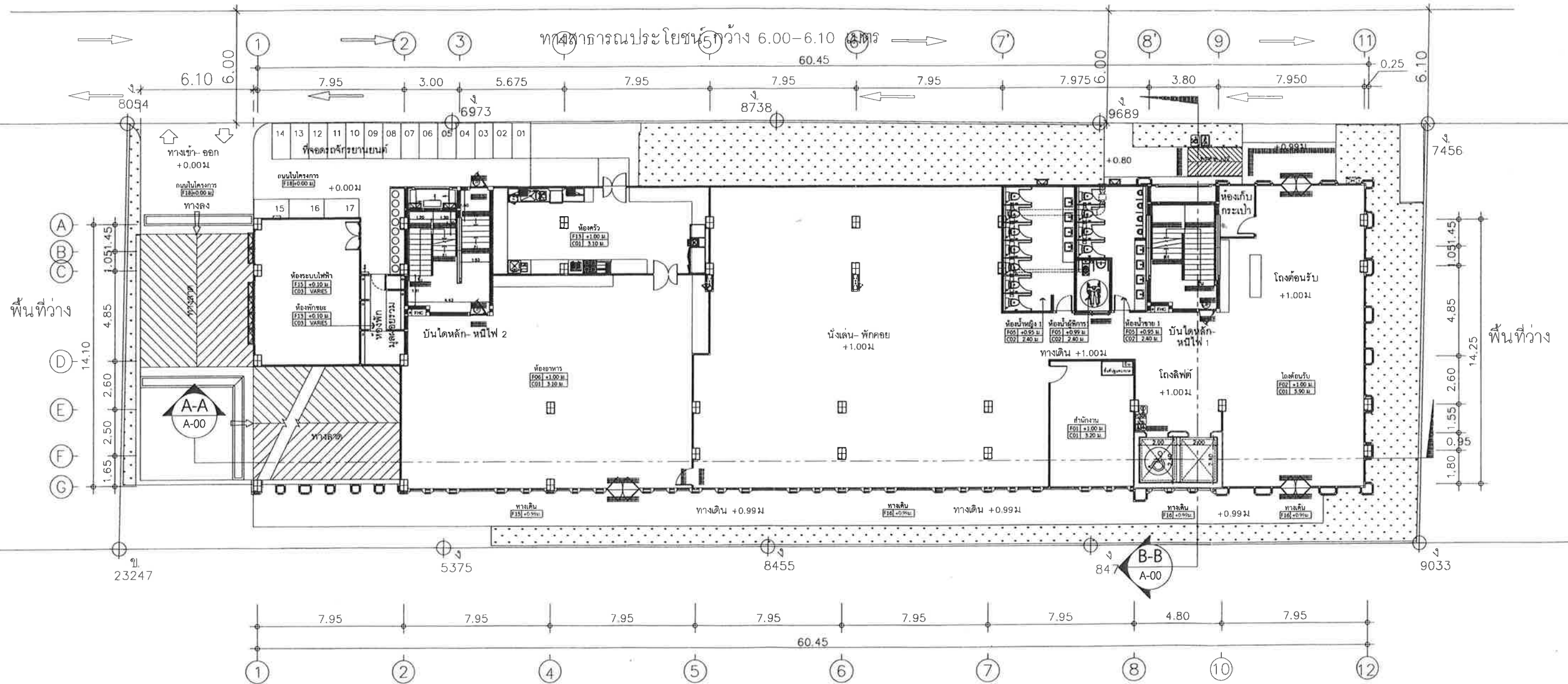

โรงแรมวินด์แฮม จอมเทียน พัทยา



แปลนพื้นที่ 1

มาตราส่วน 1: 200

รูปที่ 1 ผังบริเวณโครงการและพื้นที่โดยรอบ

บริษัท ดี ชัวร์ ดีไซน์ แอนด์ คอนสตรัคชั่น จำกัด
พฤษภาคม 2567

บริษัท กรีนโอ จำกัด
พฤษภาคม 2567



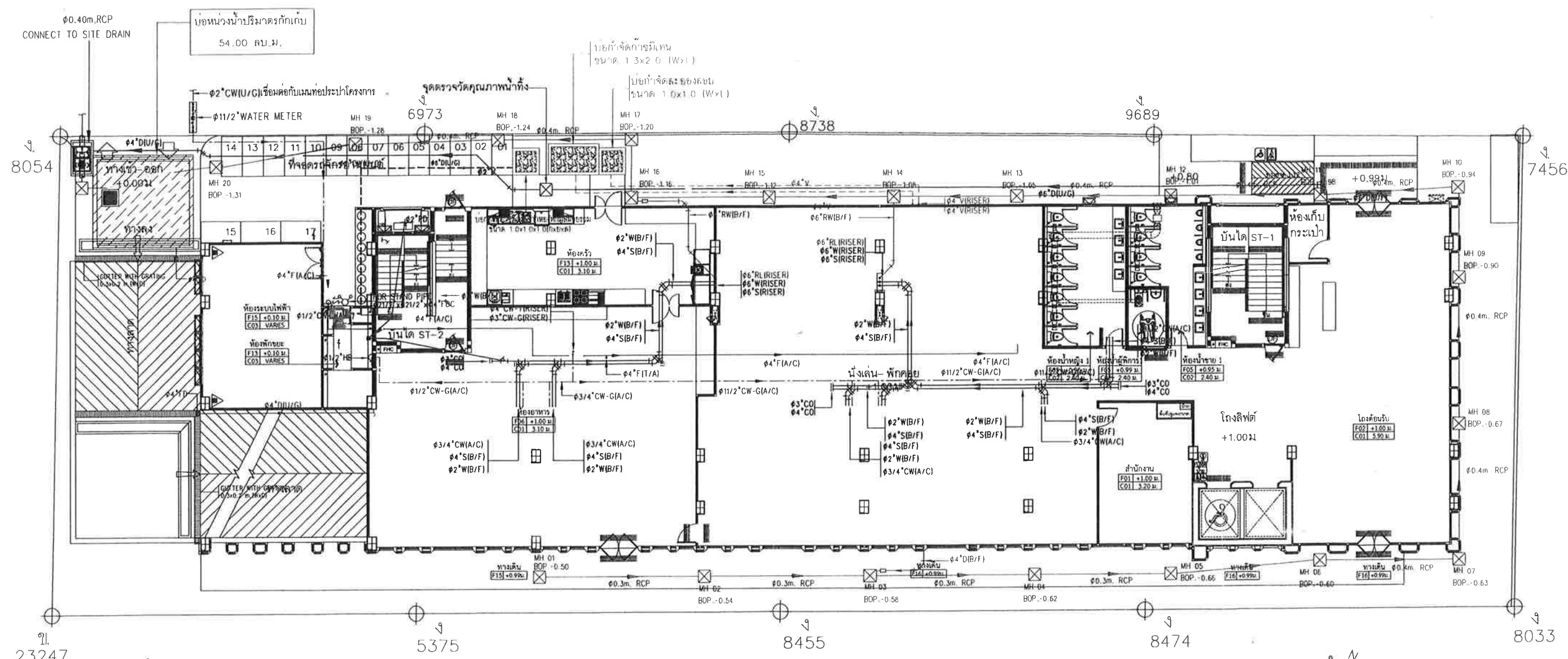

- สัญลักษณ์
- ระบบระบายน้ำทิ้ง
 - ระบบระบายน้ำฝน
 - ท่อระบายมีเทน และละอองลอย
 - ท่อระบายมีเทนจากห้องพักมูลฝอยรวม



รูปที่ 3 ผังแสดงระบบสุขาภิบาลบริเวณชั้น 1

นางสาว [Redacted]
(นายธนกร ธรรมมงคล)
บริษัท ดี ชัวร์ ดีไซน์ แอนด์ คอนสตรัคชั่น จำกัด
พฤศจิกายน 2567

นางสาว [Redacted]
บริษัท กรีนโอ จำกัด
พฤศจิกายน 2567



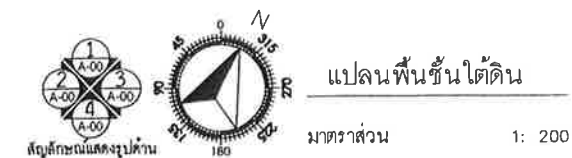
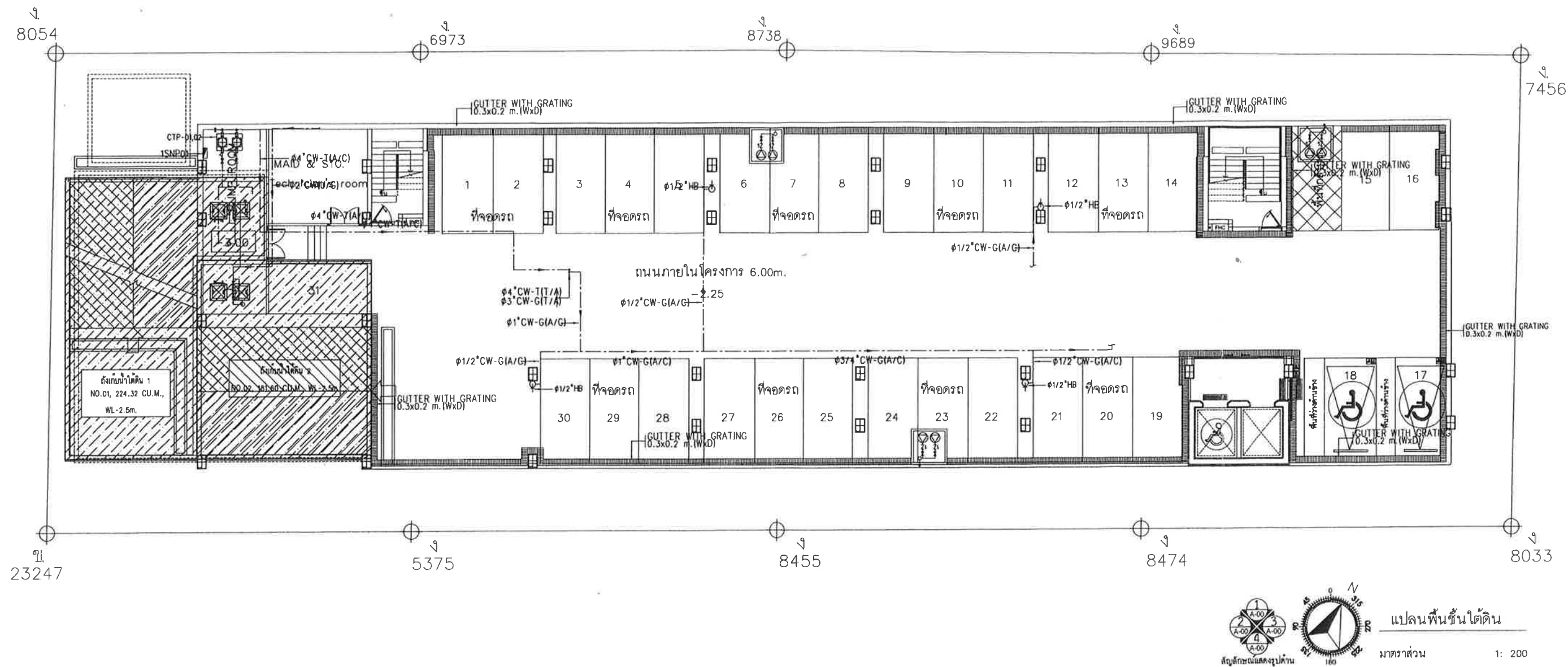

รูปที่ 4 แสดงตำแหน่งอ่างเก็บน้ำบริเวณชั้นใต้ดิน

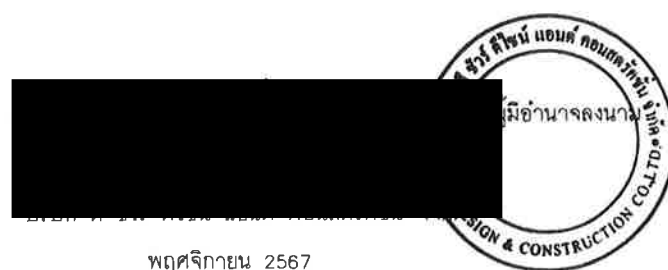

ลงนาม
บริษัท กรีนโอ จำกัด
พฤษภาคม 2567



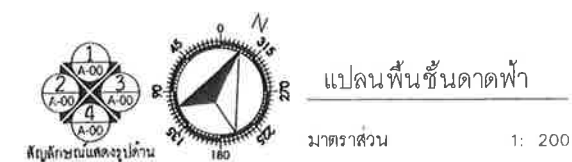

รูปที่ 5 แสดงตำแหน่งถังเก็บน้ำบริเวณชั้นดาดฟ้า

บริษัท ดี ชัวร์ ดีไซน์ แอนด์ คอนสตรัคชั่น

พฤษจิกายน 2567

บริษัท กรีนโอ จำกัด

พฤษจิกายน 2567



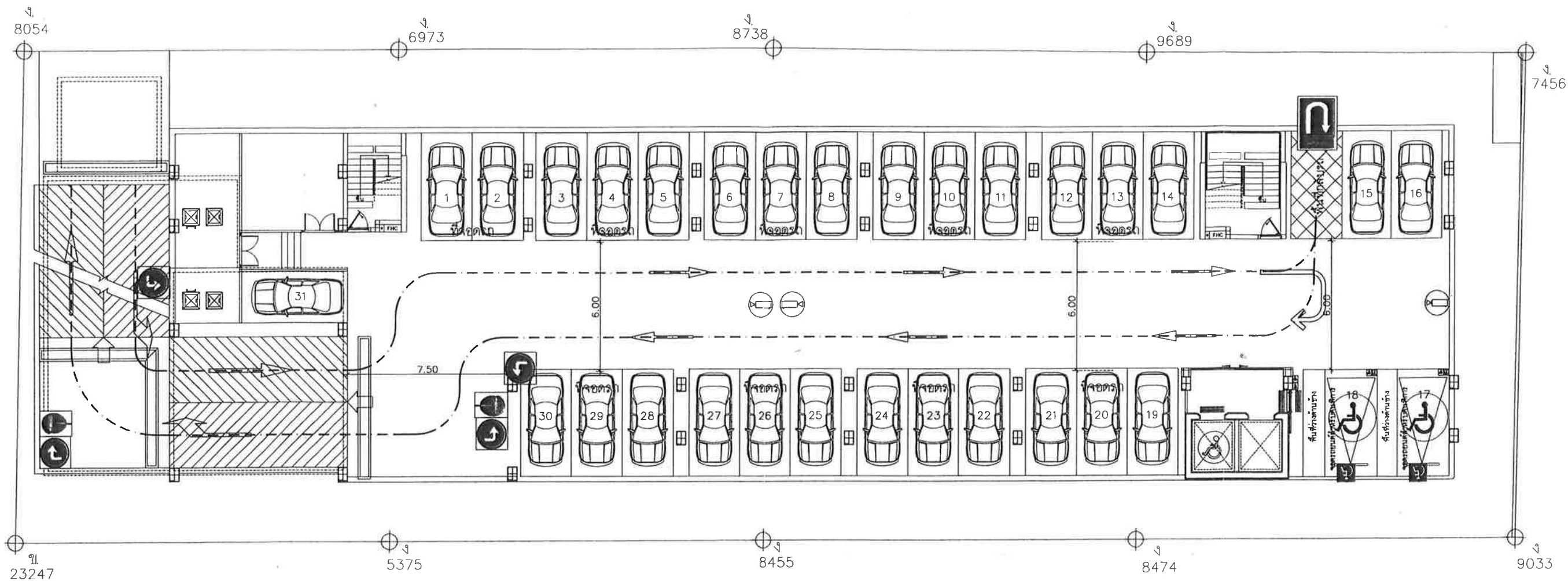

สัญลักษณ์

- | | | | | | |
|--|-------------------------------------|--|---------------|--|------------------------------------|
| | ป้ายทางเข้า | | ป้ายทางออก | | ป้ายที่จอดรถสำหรับผู้พิการ |
| | ป้ายที่จอดรถจักรยานยนต์ | | ป้ายเลี้ยวขวา | | ป้ายเลี้ยวซ้าย |
| | กล้องวงจรปิด | | กระแจะ | | เส้นบอกทิศทางการเดินรถภายในโครงการ |
| | เส้นบอกทิศทางการเดินรถภายนอกโครงการ | | | | |

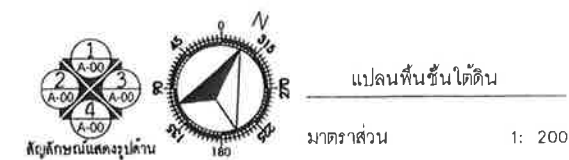

รูปที่ 7 แสดงระบบการจราจรภายในโครงการ พร้อมทั้งแสดงป้ายสัญลักษณ์จราจรต่างๆ และการติดตั้งกล้องวงจรปิด (CCTV) บริเวณทางเข้า-ออก และบริเวณที่จอดรถ (บริเวณชั้นใต้ดิน)

บริษัท ดี ดีไซน์ แอนด์ คอนสตรัคชั่น จำกัด
พฤษภาคม 2567

บริษัท กรีนโอ จำกัด
พฤษภาคม 2567



113/124

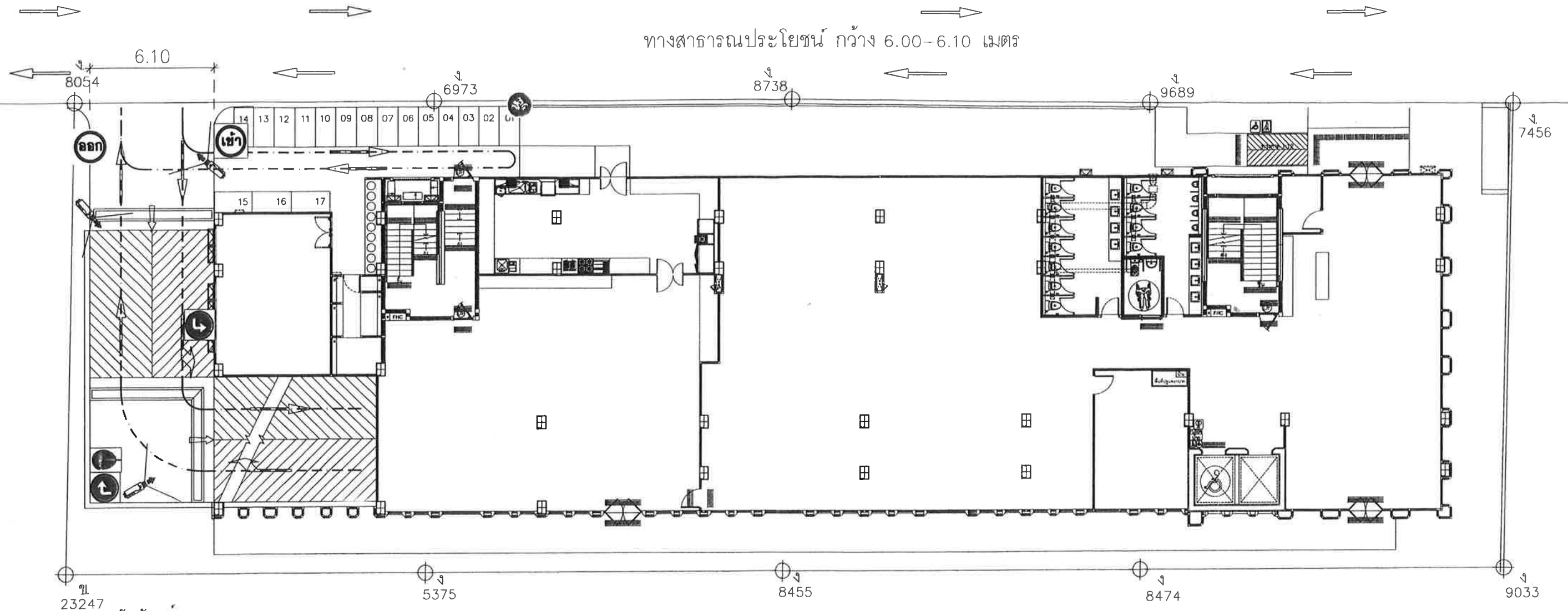

SHEET NO
00
TOTAL
00

ทางสาธารณประโยชน์ กว้าง 6.00-6.10 เมตร



-  ป้ายทางเข้า
-  ป้ายที่จอดรถจักรยานยนต์
-  กล้องวงจรปิด
-  เส้นบอกทิศทางการเดินรถภายนอกโครงการ

-  ป้ายทางออก
-  ป้ายเลี้ยวขวา
-  กระຈกนูน

-  ป้ายที่จอดรถสำหรับผู้พิการ
-  ป้ายเลี้ยวซ้าย
-  เส้นบอกทิศทางการเดินรถภายในโครงการ

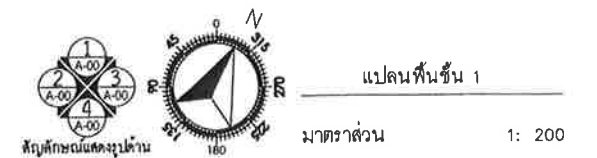

รูปที่ 8 แสดงระบบการจราจรภายในโครงการ พร้อมทั้งแสดงป้ายสัญลักษณ์จราจรต่างๆ และการติดตั้งกล้องวงจรปิด (CCTV) บริเวณทางเข้า-ออก และบริเวณที่จอดรถ (บริเวณชั้น 1)

บริษัท ดี ซีวีอาร์ ดีไซน์ แอนด์ คอนสตรัคชั่น จำกัด
พุดฉิกฉนวน 2567

บริษัท กรีนีโอ จำกัด
พุดฉิกฉนวน 2567



พื้นที่จุดรวมพล จุดที่ 1

62.39 ตร.ม.

พื้นที่จุดรวมพล จุดที่ 3

11.71 ตร.ม.

ทางสาธารณประโยชน์ กว้าง 6.00-6.10 เมตร

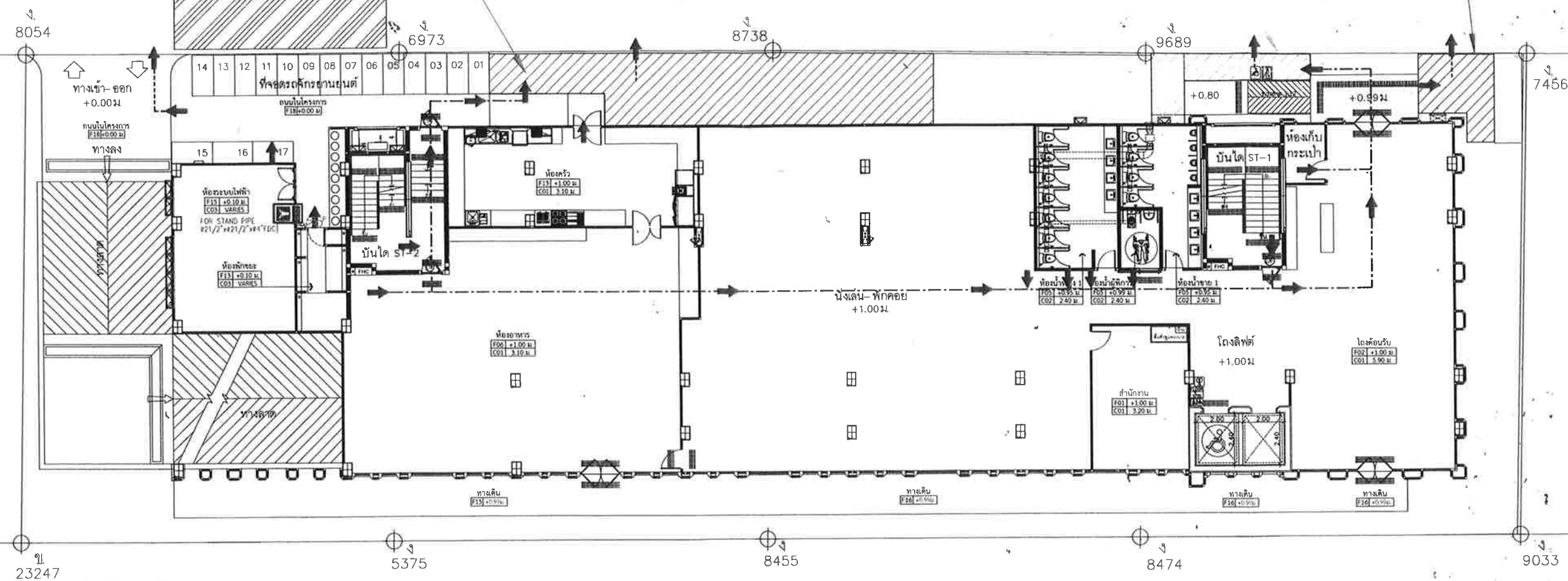

สัญลักษณ์



ตำแหน่งที่จุดรวมพลเพลิง



เส้นทางหนีไฟไปยังจุดรวมพลเบื้องต้นภายในโครงการ



เส้นทางอพยพหนีไฟจากจุดรวมพลออกสู่ภายนอกโครงการ



หัวรับน้ำดับเพลิง

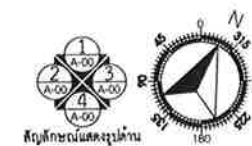

แปลนพื้นที่ 1

มาตราส่วน 1: 200

รูปที่ 9 แสดงตำแหน่งติดตั้งหัวรับน้ำดับเพลิง ทิศทางหนีไฟ (บริเวณชั้น 1) จุดรวมพลภายในโครงการ และจุดจุดรวมพลเพลิง

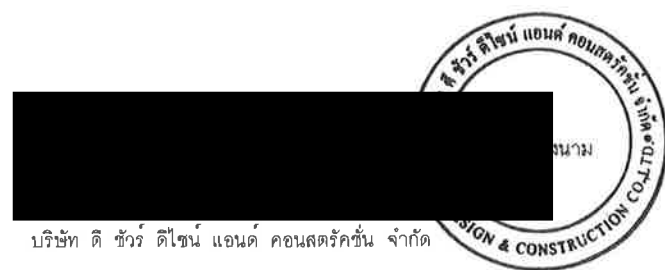

บริษัท ดี ซีวี ดีไซน์ แอนด์ คอนสตรัคชั่น จำกัด

พ.ศ. 2567

ลงนาม

บริษัท กรีนโอ จำกัด

พ.ศ. 2567



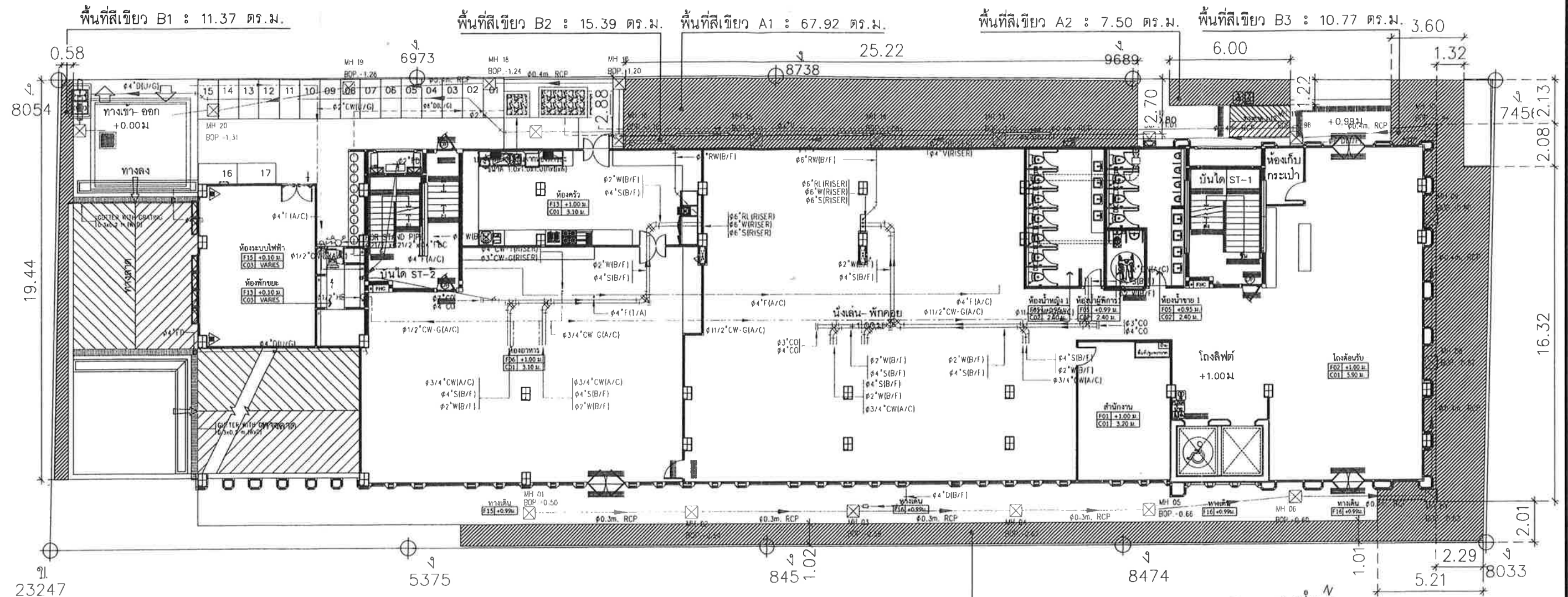

A : พื้นที่สีเขียวปกคลุมดิน (ที่นำมาพิจารณาตามเกณฑ์)

พื้นที่สีเขียวบริเวณ	พื้นที่ (ตร.ม.)
A1	67.92
A2	7.50
A3	107.79
รวม	183.21

B : พื้นที่สีเขียวปกคลุมดิน (ที่ไม่นำมาพิจารณาตามเกณฑ์)

พื้นที่สีเขียวบริเวณ	พื้นที่ (ตร.ม.)
B1	11.37
B2	15.39
B3	10.77
รวม	37.53

พื้นที่สีเขียว A3 : 107.79 ตร.ม.

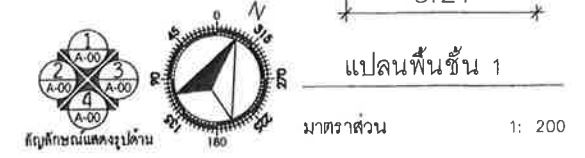

รูปที่ 10 ผังพื้นที่สีเขียวบริเวณชั้น 1 ของโครงการ
ซ้อนทับกับระบบสาธารณูปโภคของโครงการ

บริษัท ดีไซน์ แอนด์ คอนสตรัคชั่น จำกัด
พฤษภาคม 2567

บริษัท กรีนโอ จำกัด
พฤษภาคม 2567



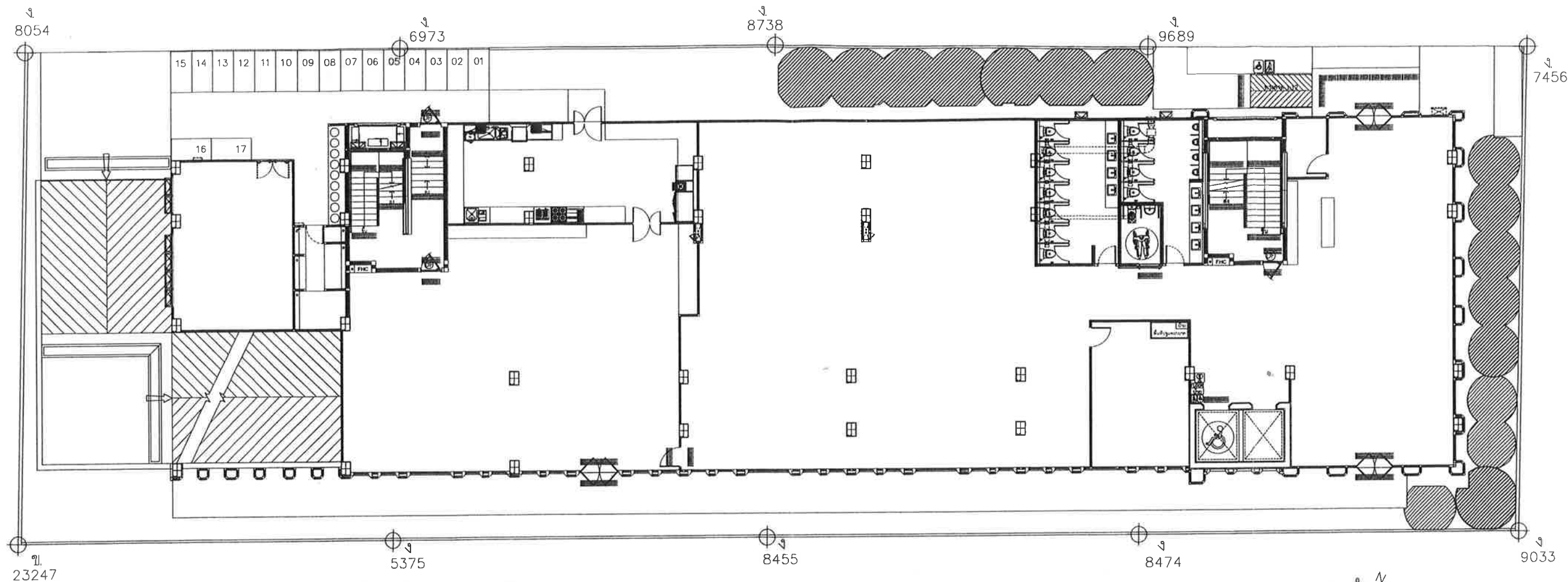

ตารางแสดงชนิดและจำนวนไม้ยืนต้นบริเวณชั้น 1

สัญลักษณ์	ชนิดต้นไม้	ลำต้น	เส้นผ่านศูนย์กลาง (ม.)	จำนวน (ต้น)	พื้นที่ทรงพุ่ม (ตร.ม.)
	กระพี้จั่น <i>Millettia brandisiana</i> Kurz.	8"	2.20-2.50	3	12.95
	มะเกลือ <i>Diospyros mollis</i> Griff.	8"	2.50-3.00	9	47.57
	มะฮอกกานี <i>Swietenia macrophylla</i> King.	8"	3.00	4	25.87
				16	86.39

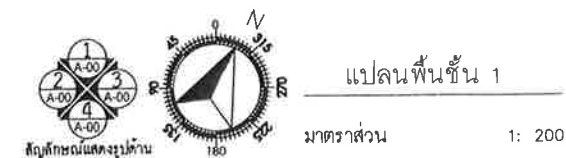

รูปที่ 11 ผังแสดงพื้นที่ปลูก และพันธุ์ไม้ยืนต้นที่ปลูกบริเวณชั้น 1 ของโครงการ



พฤศจิกายน 2567

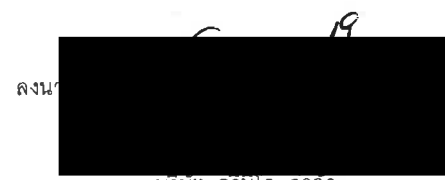

บริษัท กรนโฮ จากัด

พฤศจิกายน 2567



117 / 124

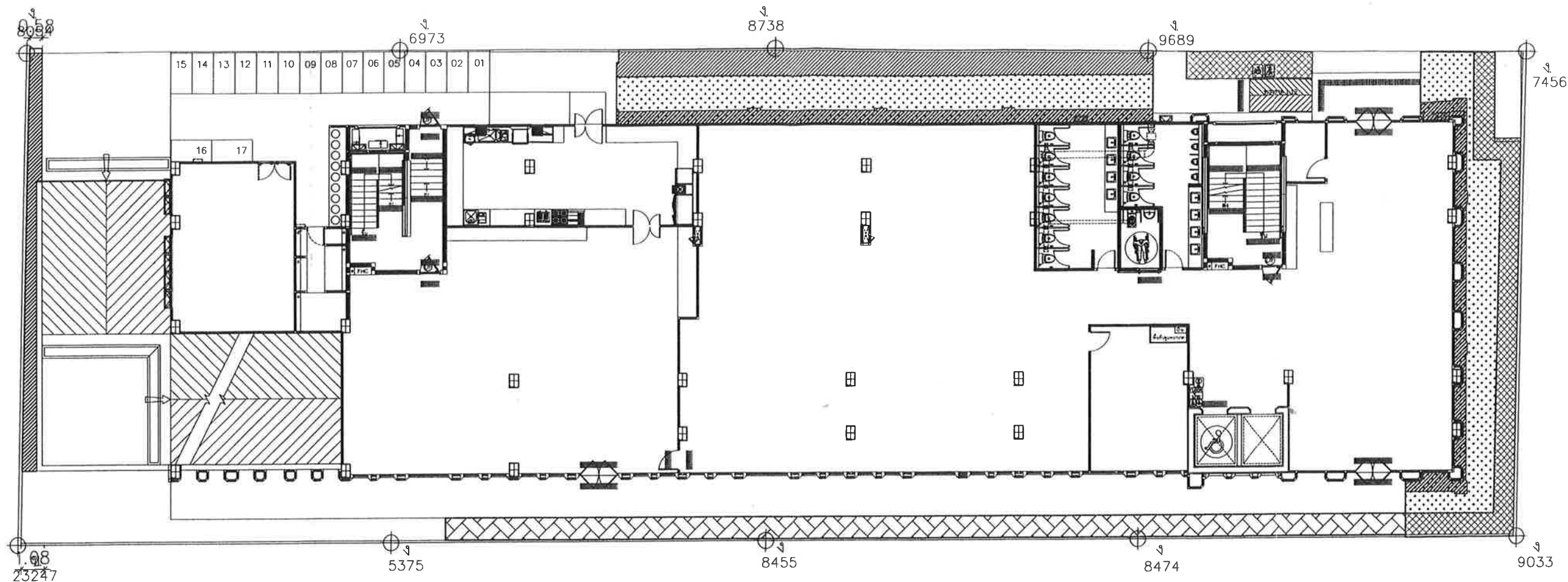

ตารางแสดงชนิดและพื้นที่ปลูกไม้พุ่ม และไม้คลุมดิน บริเวณชั้น 1
(ที่นำมาพิจารณาตามเกณฑ์)

สัญลักษณ์	ชนิดต้นไม้	พื้นที่ (ตร.ม.)
	ไทรเกาหลี <i>Ficus sp.</i>	39.60
	เดหลี <i>Spathiphyllum cannifolium</i> (Dryand.) Schott.	35.63
	แก้ว <i>Murraya paniculata</i> Sp. (L.) Jack.	46.48
	หญ้าม้าเลเชีย <i>Axonopus compressus</i> (Swartz) Beav.	61.50
รวม		183.21

พื้นที่สีเขียวปกคลุมดินที่ไม่นำมาพิจารณาตามเกณฑ์

สัญลักษณ์	ความหมาย	พื้นที่ (ตร.ม.)
	พื้นที่สีเขียวปกคลุมดินที่ไม่นำมาพิจารณาตามเกณฑ์	37.53

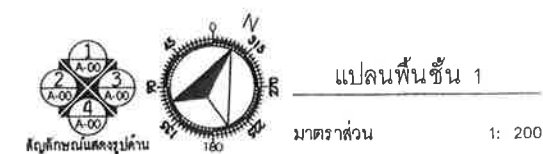

รูปที่ 12 ผังแสดงไม้พุ่ม และไม้คลุมดินที่ปลูกบริเวณชั้น 1 ของโครงการ

ลงนาม

บริษัท

พฤศจิกายน 2567



ลงนาม

บริษัท กรีนโอ จำกัด

พฤศจิกายน 2567



greeneo

118 / 124

SHEET NO
00
TOTAL
00

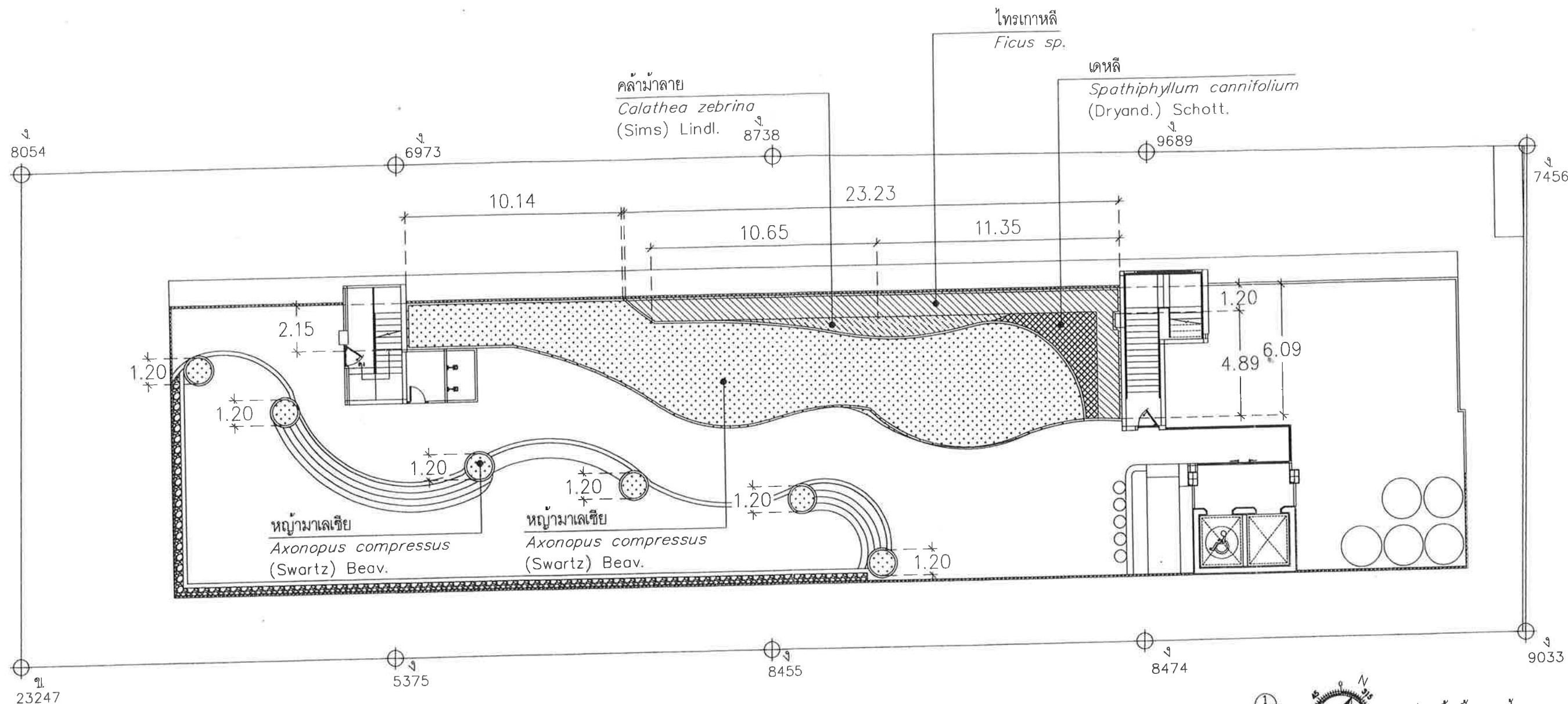

ตารางแสดงชนิดและพื้นที่ปลูกไม้พุ่ม และไม้คลุมดิน บริเวณชั้นดาดฟ้า
(ที่นำมาพิจารณาตามเกณฑ์)

สัญลักษณ์	ชนิดต้นไม้	พื้นที่ (ตร.ม.)
	ไทรเกาหลี <i>Ficus sp.</i>	30.12
	เดหลี <i>Spathiphyllum cannifolium</i> (Dryand.) Schott.	8.45
	คล้าม้าลาย <i>Calathea zebrina</i> (Sims) Lindl.	6.96
	หญ้าม้าลาย <i>Axonopus compressus</i> (Swartz) Beav.	126.67
	รวม	172.20



แปลนพื้นที่ชั้นดาดฟ้า

มาตราส่วน 1: 200

รูปที่ 13 ผังแสดงพื้นที่สีเขียวบริเวณชั้นดาดฟ้าของโครงการ

ลงนาม [Redacted Signature]
(นายธนกร ชัยมงคล)
บริษัท ดี ชัวร์ ดีไซน์ แอนด์ คอนสตรัคชั่น จำกัด
พฤศจิกายน 2567

ลงนาม [Redacted Signature]
บริษัท กรีนเนอ จำกัด
พฤศจิกายน 2567



119/124

แบบรายการแสดงผลกระทบสิ่งแวดล้อมที่สำคัญ
มาตรการป้องกันและแก้ไขผลกระทบสิ่งแวดล้อม และมาตรการติดตามตรวจสอบผลกระทบสิ่งแวดล้อม
โครงการ ไทยบัว 2 (THAI BUA II)

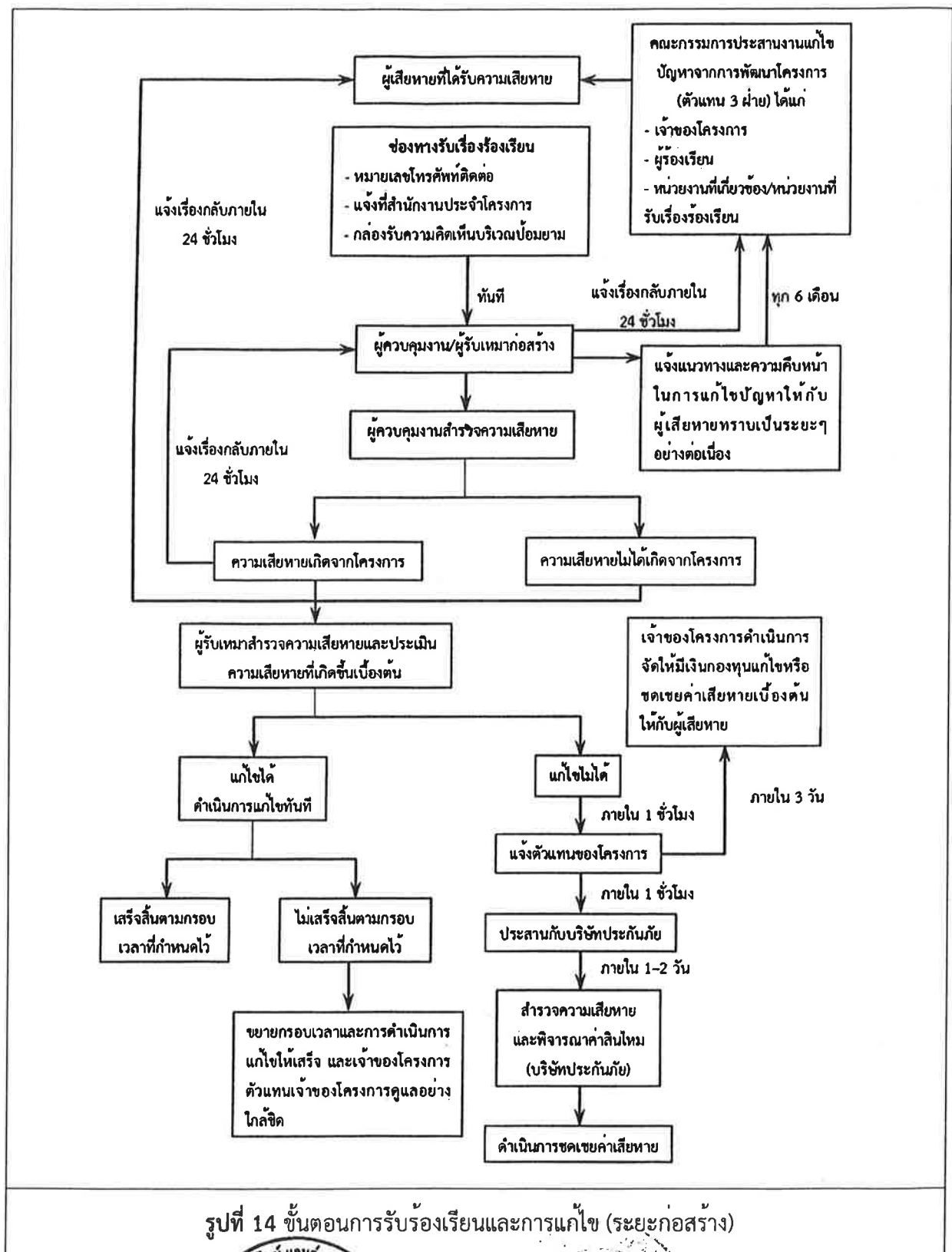

แบบรายการแสดงผลกระทบสิ่งแวดล้อมที่สำคัญ
มาตรการป้องกันและแก้ไขผลกระทบสิ่งแวดล้อม และมาตรการติดตามตรวจสอบผลกระทบสิ่งแวดล้อม
โครงการ ไทยบัว 2 (THAI BUA II)

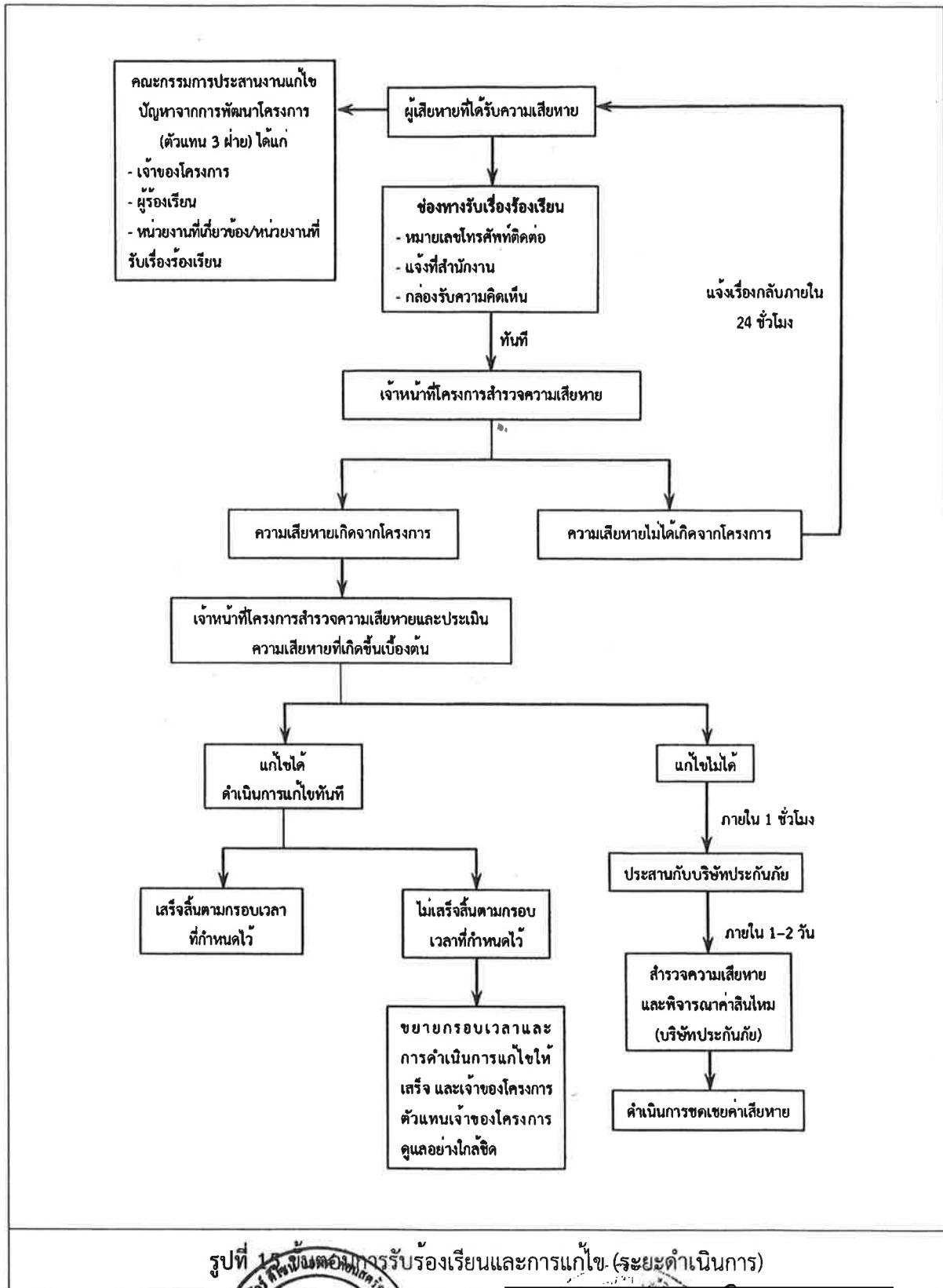

รูปที่ 12 ขั้นตอนการรับร้องเรียนและการแก้ไข (ระยะดำเนินการ)

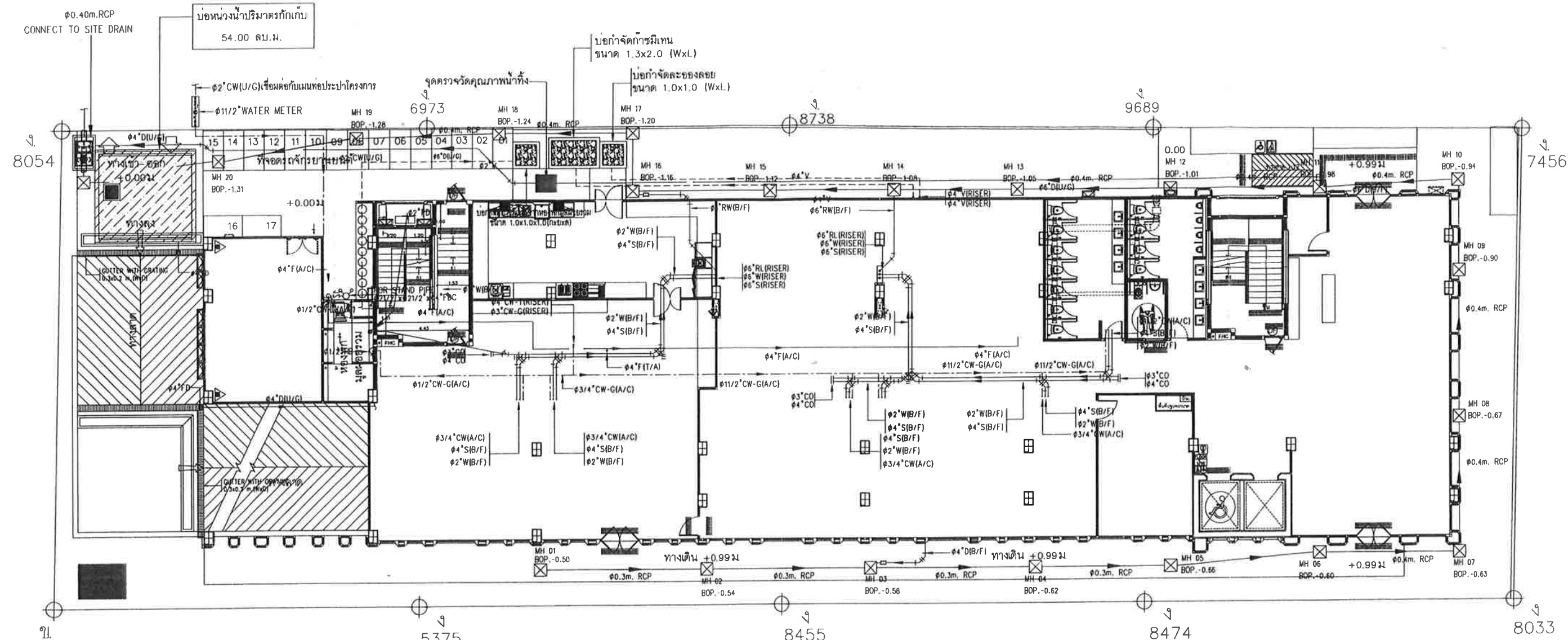

สัญลักษณ์



จุดตรวจวัดคุณภาพอากาศ เสียง และสั่นสะเทือน (ในระยะก่อสร้าง)



จุดตรวจวัดคุณภาพน้ำทั้งหลังผ่านระบบบำบัดน้ำเสีย (บ่อตรวจวัดคุณภาพน้ำทั้ง) (ในระยะเปิดดำเนินการ)

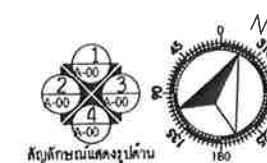

แปลนพื้นที่ 1

มาตราส่วน

1: 200

รูปที่ 16 แสดงตำแหน่งตรวจวัดคุณภาพอากาศ เสียง และสั่นสะเทือน (ในระยะก่อสร้าง)
และจุดตรวจเก็บตัวอย่างคุณภาพน้ำจากระบบบำบัดน้ำเสียของโครงการ (ในระยะเปิดดำเนินการ)



บริษัท ดี ซีวี ดีไซน์ แอนด์ คอนสตรัคชั่น จำกัด

พฤศจิกายน 2567

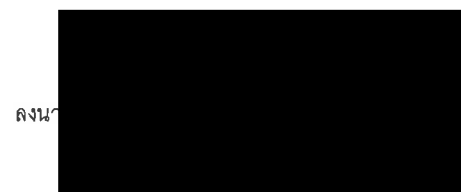

บริษัท กรีนโอ จำกัด

พฤศจิกายน 2567



122/124



แบบรายการแสดงผลกระทบสิ่งแวดล้อมที่สำคัญ
มาตรการป้องกันและแก้ไขผลกระทบสิ่งแวดล้อม และมาตรการติดตามตรวจสอบผลกระทบสิ่งแวดล้อม
โครงการ ไทยบัว 2 (THAI BUA II)

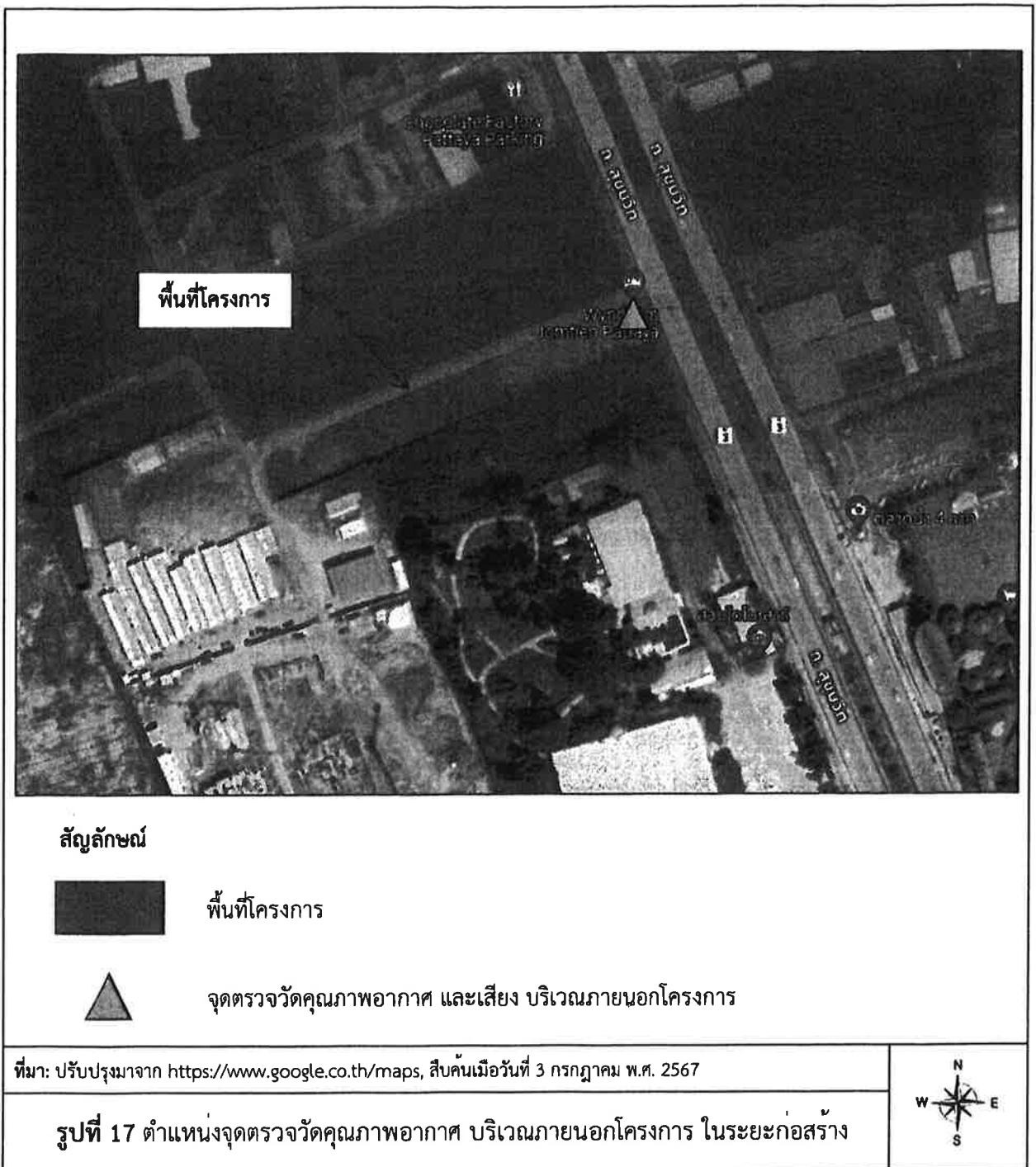

บริษัท ดี ซีวี ดีไซน์ แอนด์ คอนสตรัคชั่น จำกัด
 พฤศจิกายน 2567

ลงนาม
 พฤศจิกายน 2567

กรรมการบริษัทจัดทำรายงาน

 greeneo
 co., ltd.

แบบรายการแสดงผลกระทบสิ่งแวดล้อมที่สำคัญ
มาตรการป้องกันและแก้ไขผลกระทบสิ่งแวดล้อม และมาตรการติดตามตรวจสอบผลกระทบสิ่งแวดล้อม
โครงการ ไทยบัว 2 (THAI BUA II)

บริษัท ดี ซีวี ดีไซน์ แอนด์ คอนสตรัคชั่น จำกัด

999 หมู่ที่ 1 ตำบลหนองปรือ อำเภอบางละมุง จังหวัดชลบุรี

วันที่ 27 ส.ค. 2567

เรื่อง ขออนุญาตติดตั้งเครื่องตรวจวัดคุณภาพอากาศ และคุณภาพเสียงให้กับโครงการ ไทยบัว 2 (THAI BUA II) ของ บริษัท ดี ซีวี ดีไซน์ แอนด์ คอนสตรัคชั่น จำกัด

เรียน

- สิ่งที่ส่งมาด้วย
1. แผนที่ผังโครงการ
 2. ภาพถ่ายและวิธีการตรวจวัดคุณภาพอากาศ และคุณภาพเสียง
 3. ข้อตกลงการขอตรวจวัดคุณภาพอากาศ และเสียง

ด้วยบริษัท ดี ซีวี ดีไซน์ แอนด์ คอนสตรัคชั่น จำกัด อยู่ระหว่างการจัดทำรายงานการประเมินผลกระทบสิ่งแวดล้อม (EIA) โครงการ ไทยบัว 2 (THAI BUA II) ซึ่งเป็นโครงการประเภทอาคารโรงแรม สูง 7 ชั้น และชั้นใต้ดิน 1 ชั้น จำนวน 1 อาคาร ตั้งอยู่บนโฉนดที่ดิน จำนวน 4 แปลง โฉนดที่ [REDACTED] โครงการตั้งอยู่ถนนสุขุมวิท ตำบลหนองปรือ อำเภอบางละมุง จังหวัดชลบุรี (รายละเอียดโครงการตามสิ่งที่ส่งมาด้วย 1)

โดยค่าใช้จ่ายในการติดตั้งเครื่องตรวจวัดคุณภาพอากาศ และคุณภาพเสียง รวมทั้งค่าไฟฟ้าที่ต้องขอต่อใช้ กับพื้นที่ของงาน เพื่อการทำงานของเครื่องตรวจวัดคุณภาพอากาศ ที่ต้องใช้ไฟฟ้าขนาด 15 แอมแปร์ ค่าใช้จ่ายประมาณ 400-500 บาท/24 ชั่วโมง (ตรวจวัด 1 ครั้ง ใช้เวลา 24 ชั่วโมง) ส่วนเครื่องตรวจวัดเสียงจะใช้แบตเตอรี่ในตัวเครื่อง ไม่มีการ ต่อไฟฟ้า (เครื่องตรวจวัดคุณภาพอากาศ และคุณภาพเสียง สิ่งที่ส่งมาด้วย 2) ทั้งนี้ โครงการจะจ่ายค่าเช่าดำเนินการให้แก่งาน ครั้งละ 1,000 บาท ค่าดำเนินการทั้งหมดโครงการจะเป็นผู้รับผิดชอบ ส่วนความเสียหายที่อาจเกิดขึ้นกับเครื่องตรวจวัด จากกิจกรรมต่างๆ ภายในพื้นที่ของงานขณะติดตั้ง ให้ผู้ออกอำนาจความรับผิดชอบของงาน โดยโครงการจะแจ้งงานให้ทราบก่อนล่วงหน้าเป็นเวลา 7 วัน ก่อนเข้าไปติดตั้งเครื่องตรวจวัดดังกล่าว

ดังนั้น บริษัทฯ จึงขอความอนุเคราะห์ท่านในการอนุญาตให้บริษัทฯ เข้าไปติดตั้งเครื่องตรวจวัดคุณภาพอากาศ และคุณภาพเสียงภายในบริเวณพื้นที่ของงาน เพื่อเป็นเอกสารประกอบการจัดทำรายงานการประเมินผลกระทบสิ่งแวดล้อม (EIA) นำเสนอต่อสำนักงานนโยบายและแผนทรัพยากรธรรมชาติและสิ่งแวดล้อม (สผ.) ต่อไป

จึงเรียนมาเพื่อโปรดพิจารณา

ยื่นขออนุญาตให้เข้าดำเนินการ	
() ไม่อนุญาต เนื่องจาก.....	
() อนุญาต	
ลงชื่อ.....	
ตัวบรรจง (.....)	
ตำแหน่ง.....	
วันที่.....เดือน.....พ.ศ.....	

กรรมการผู้มีอำนาจลงนาม
บริษัท ดี ซีวี ดีไซน์ แอนด์ คอนสตรัคชั่น จำกัด



099145 9461 K' อ้อมอึ้ง

รูปที่ 18 หนังสืออนุญาตติดตั้งตรวจวัดคุณภาพสิ่งแวดล้อม (บริเวณร้านขายเครื่องดื่ม (ด้านทิศตะวันออก)

ลง

บริษัท ดี ซีวี ดีไซน์ แอนด์ คอนสตรัคชั่น จำกัด

พฤศจิกายน 2567

ลง

พฤศจิกายน 2567

